

dicionamentos legalmente exigidos, a prática, nas áreas definidas na planta anexa, dos actos e actividades seguintes:

- Construção, reconstrução ou ampliação de edifícios ou de outras instalações;
- Instalação de exploração ou ampliação das já existentes;
- Alterações importantes por meio de aterro ou escavações da configuração do terreno.

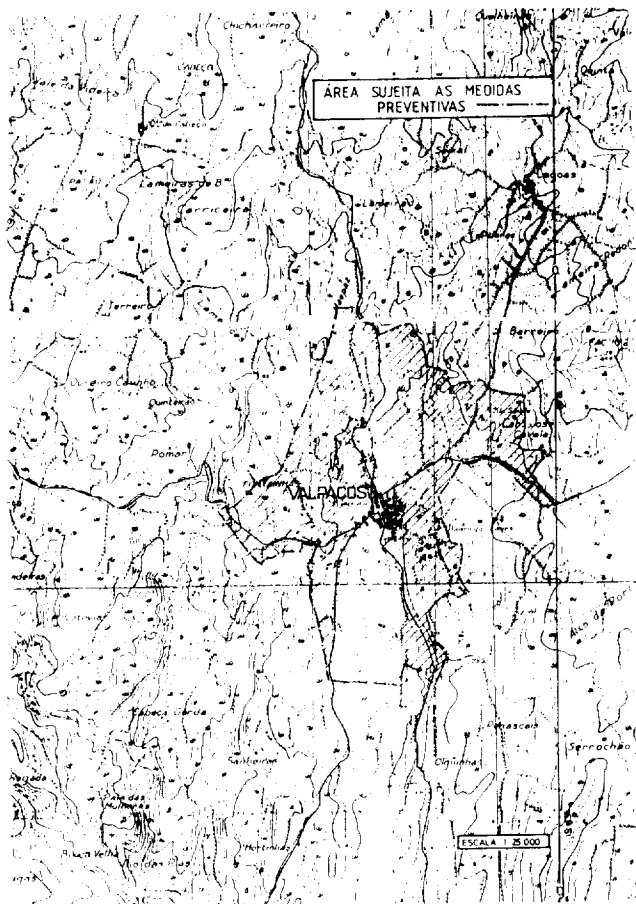

MINISTÉRIOS DO PLANEAMENTO E DA ADMINISTRAÇÃO DO TERRITÓRIO, DA AGRICULTURA, DAS OBRAS PÚBLICAS, TRANSPORTES E COMUNICAÇÕES, DO COMÉRCIO E TURISMO, DO AMBIENTE E RECURSOS NATURAIS E DO MAR.

Portaria n.º 251/95

de 30 de Março

Com base em estudos realizados pela Câmara Municipal de Mortágua na oportunidade da elaboração do Plano Director Municipal, foi apresentada pela Comissão de Coordenação da Região do Centro, nos termos do disposto no Decreto-Lei n.º 93/90, de 19 de Março, uma proposta de delimitação da Reserva Ecológica Nacional para a área daquele concelho.

Sobre a referida delimitação pronunciaram-se favoravelmente a comissão técnica de acompanhamento do Plano Director Municipal e a Comissão de Reserva Ecológica Nacional, ouvida nos termos do disposto no artigo 3.º do diploma acima referido.

Assim, ao abrigo do disposto no n.º 1 do artigo 3.º do Decreto-Lei n.º 93/90, de 19 de Março, com a redacção dada pelos Decretos-Leis n.ºs 316/93 e 213/92, respectivamente de 13 de Outubro, de 12 de Outubro:

Manda o Governo, pelos Ministros do Planeamento e da Administração do Território, da Agricultura, das

Obras Públicas, Transportes e Comunicações, do Comércio e Turismo, do Ambiente e Recursos Naturais e do Mar, que seja aprovada a Reserva Ecológica Nacional relativa ao concelho de Mortágua, identificada na carta publicada em anexo, ficando o original depositado na Direcção Regional do Ambiente e Recursos Naturais do Centro e uma cópia, devidamente certificada, na Comissão de Coordenação da Região do Centro.

Ministérios do Planeamento e da Administração do Território, da Agricultura, das Obras Públicas, Transportes e Comunicações, do Comércio e Turismo, do Ambiente e Recursos Naturais e do Mar.

Assinada em 31 de Janeiro de 1995.

O Ministro do Planeamento e da Administração do Território, *Luís Francisco Valente de Oliveira*. — O Ministro da Agricultura, *António Duarte Silva*. — O Ministro das Obras Públicas, Transportes e Comunicações, *Joaquim Martins Ferreira do Amaral*. — O Ministro do Comércio e Turismo, *Fernando Manuel Barbosa Faria de Oliveira*. — A Ministra do Ambiente e Recursos Naturais, *Maria Teresa Pinto Basto Gouveia*. — O Ministro do Mar, *Eduardo Eugénio Castro de Azevedo Soares*.

RESERVA ECOLÓGICA NACIONAL
CONCELHO DE MORTÁGUA

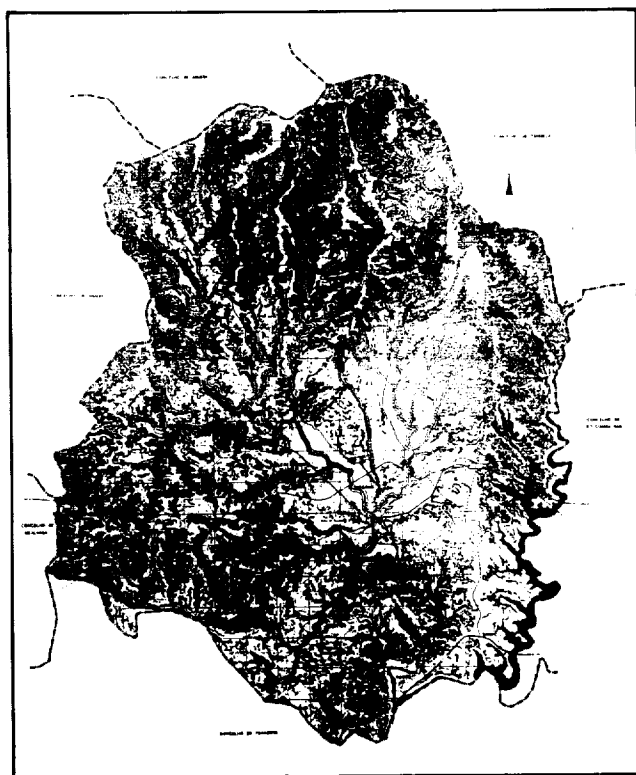

esc. 1:100.000

MINISTÉRIO DA AGRICULTURA

Portaria n.º 252/95

de 30 de Março

Pela Portaria n.º 668-G/93, de 15 de Julho, foi concessionada à Associação de Caçadores Os Raposeiros de Alpiarça uma zona de caça associativa abrangendo