

Resolução do Conselho de Ministros n.º 121/95

Foi apresentada pela Direcção Regional do Ambiente e Recursos Naturais (DRARN) do Centro, nos termos do disposto no Decreto-Lei n.º 93/90, de 19 de Março, uma proposta de delimitação da Reserva Ecológica Nacional para a área do município de Vila de Rei.

Sobre a referida delimitação foi ouvida a Câmara Municipal de Vila de Rei.

A Comissão da Reserva Ecológica Nacional pronunciou-se favoravelmente à delimitação proposta, nos termos do disposto no artigo 3.º do diploma atrás mencionado, parecer consubstanciado em acta da reunião daquela Comissão, subscrita pelos representantes que a compõem.

Considerando o disposto no Decreto-Lei n.º 93/90, de 19 de Março, com as alterações introduzidas pelo Decreto-Lei n.º 213/92, de 12 de Outubro, pelo Decreto-Lei n.º 316/90, de 13 de Outubro, e pelo Decreto-Lei n.º 79/95, de 20 de Abril:

Nos termos da alínea g) do artigo 202.º da Constituição, o Conselho de Ministros resolveu:

Aprovar a delimitação da Reserva Ecológica Nacional do município de Vila de Rei, com a área identificada na planta anexa à presente resolução, que dela faz parte integrante.

Presidência do Conselho de Ministros, 28 de Setembro de 1995. — O Primeiro-Ministro, *António Cavaco Silva*.

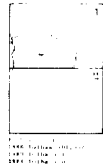
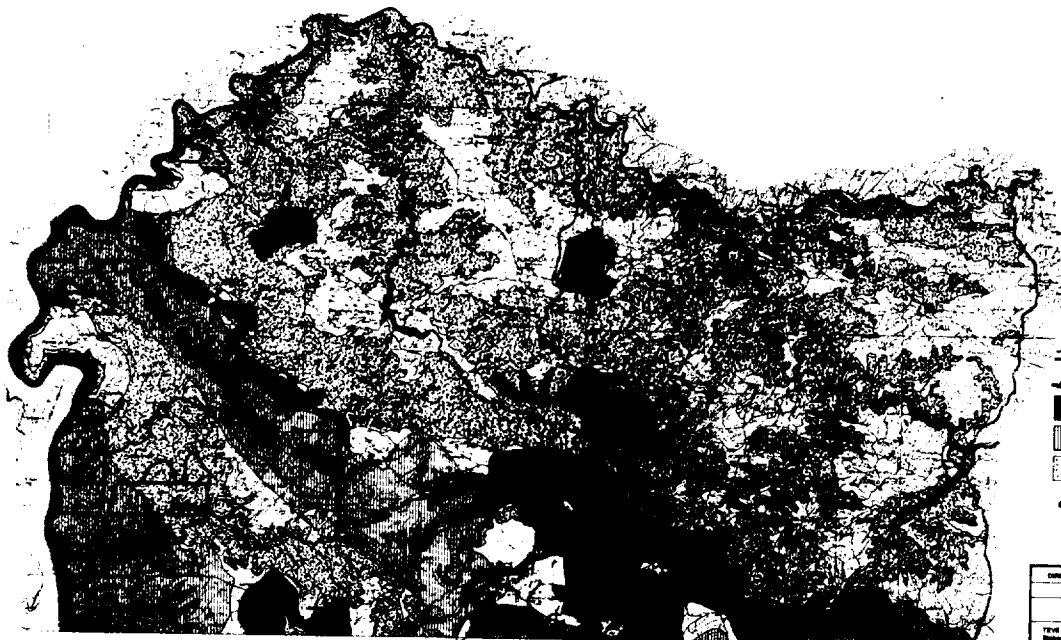

Partido: ...
 Data: ...
 Escala: ...
 Autor: ...

LETRAS DO TERMO DE ALCA E BARRAS AMERICANA
 PRAIA (SOLTA)

ALFAPETAS E FAIXA DE PROTEÇÃO

CANIEIRAS DAS LINHAS DE ALCA

ÁREAS DE MÁXIMA INFILTRAÇÃO

ÁREAS COM MÁXIMO INFLUÊNCIA

REBARBA E FAIXA DE PROTEÇÃO

DIRECÇÃO REGIONAL DO AMBIENTE E RECURSOS NATURAIS DO CENTRO
 MUNICÍPIO DE VILA DE REI

CARTA DA REN

ESCALA 1:25 000

TEVE POR BASE A PROPOSTA DA REN DA C. M. DE VILA DE REI
 Elaborada no âmbito dos estudos do PDR

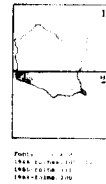

Partido: ...
 Data: ...
 Escala: ...
 Autor: ...

LETRAS DO TERMO DE ALCA E BARRAS AMERICANA
 PRAIA (SOLTA)

ALFAPETAS E FAIXA DE PROTEÇÃO

CANIEIRAS DAS LINHAS DE ALCA

ÁREAS DE MÁXIMA INFILTRAÇÃO

ÁREAS COM MÁXIMO INFLUÊNCIA

REBARBA E FAIXA DE PROTEÇÃO

DIRECÇÃO REGIONAL DO AMBIENTE E RECURSOS NATURAIS DO CENTRO
 MUNICÍPIO DE VILA DE REI

CARTA DA REN

ESCALA 1:25 000

TEVE POR BASE A PROPOSTA DA REN DA C. M. DE VILA DE REI
 Elaborada no âmbito dos estudos do PDR