

Jornadas de 2011 Enoturismo

CENTRO
um Destino
mil Sabores

**O Centro de Portugal como
Destino de Enoturismo**

www.turismodocentro.pt

6 Dezembro
Museu do Vinho Bairrada | Anadia

7 Dezembro
Escola de Hotelaria e Turismo de Coimbra



TURISMO DE PORTUGAL  escola de hotelaria e turismo de coimbra

Co-financiado



Jornadas de Enoturismo

Productos de turismo de interior y cooperación transfronteriza

Prof. Dr. F. Javier Melgosa Arcos
Director del Máster en Turismo de Interior
Universidad de Salamanca



**VNiVERSiDAD
D SALAMANCA**



**Programa movilidad “erasmus” para
Profesores
USAL/ESEC COIMBRA**



PROJECTO MIT
Mobilidade, Inovação e Território
Área de trabalho de Turismo

Coordenação: Elisabeth Kastenholtz,
Universidade de Aveiro,
perito de Turismo do projecto MIT

Equipa técnica: Cláudia Pinho e Joana Azevedo

Colaboração preciosa: Dr. Filipe Carvalho, CM Lousã,
Dr. Javier Melgosa, Universidade de Salamanca,
Dr. Benigno Garrido, SOTUR

Viseu, 17-11-2008

Áreas de trabalho privilegiadas







FORO DE COOPERACIÓN TRANSFRONTERIZA
FORO DE COOPERAÇÃO TRANSFRONTEIRIÇA

Zamora, 2 al 5 de junio de 2009
Sede de la Fundación Rei Afonso
Henriques

Cooperación 2009

El **turismo** como
eje de desarrollo
del **territorio**
transfronterizo

Zamora del 2 al 5
de **junio** de 2009

Mesa 1: Turismo y Patrimonio cultural

- Puso de manifiesto la función económica y social de la conservación y difusión del patrimonio cultural;
- Se identificaron la posición privilegiada del patrimonio cultural para la creación y consolidación de las identidades territoriales,

INTERCAMBIO DE EXPERIENCIAS:

- Románico de Zamora, Ruta del románico del valle de Sousa, Ruta de los monasterios de Portugal
- Trabajo conjunto de los sitios arqueológicos en el Valle de Coa y Siega Verde



SITUACIÓN
GEOGRÁFICA

COMUNICACIONES E
INFRAESTRUCTURAS

TURISMO CULTURAL

PATRIMONIO MUNDIAL DE LA UNESCO

TIERRA DE CASTILLOS

TURISMO DE LA LENGUA

CONMEMORACIONES CULTURALES

TURISMO RELIGIOSO

GASTRONOMÍA

GRANDES RUTAS

EL CAMINO DE SANTIAGO

RUTA VÍA DE LA PLATA

RUTA DEL DUERO

RUTA DE LAS CIUDADES
PATRIMONIO DE LA HUMANIDAD

NATURALEZA

TURISMO ACTIVO

TURISMO RURAL

CONGRESOS

ESTADÍSTICAS

TURISMO CULTURAL

LUGARES DECLARADOS POR LA UNESCO
PATRIMONIO DE LA HUMANIDAD

Ciudades de Ávila, Salamanca y Segovia

Yacimientos Arqueológicos de la Sierra de Atapuerca

Catedral de Burgos

Camino de Santiago

Las Médulas

CASTILLA Y LEÓN ES VIDA

902 20 30 30 - turismocastillayleon.com

SITUACIÓN
GEOGRÁFICA



COMUNICACIONES E
INFRAESTRUCTURAS

TURISMO CULTURAL

PATRIMONIO MUNDIAL DE LA UNESCO

TIERRA DE CASTILLOS

TURISMO DE LA LENGUA

CONMEMORACIONES CULTURALES

TURISMO RELIGIOSO



GRANDES RUTAS

GASTRONOMÍA

GRANDES RUTAS

EL CAMINO DE SANTIAGO

RUTA VÍA DE LA PLATA

RUTA DEL DUERO

RUTA DE LAS CIUDADES
PATRIMONIO DE LA HUMANIDAD

NATURALEZA

TURISMO ACTIVO

TURISMO RURAL

CONGRESOS

ESTADÍSTICAS



1^{er} Itinerario Cultural Europeo - Desde 1987
Patrimonio de la Humanidad - Desde 1993

CASTILLA Y LEÓN ES VIDA

información: 902 20 30 30

www.turismocastillayleon.com



Junta de
Castilla y León

Siega Verde

ZONA ARQUEOLÓGICA





Junta de Castilla y León

Consejería de Cultura y Turismo

MONUMENTO EN RESTAURACIÓN:

ADECUACIÓN DEL AULA ARQUEOLÓGICA
Y ENTORNO DE SIEGA VERDE
EN VILLAR DE LA YEGUA (SALAMANCA)

INVERSIÓN:

331.197,43€

EMPRESA:

CONSTRUCCIONES MERJOAN S.L.

Unión Europea
FEDER

Invertimos en su futuro



P R O G R A M A
COOPERACIÓN TRANSFRONTERIZA
ESPAÑA ~ PORTUGAL
COOPERAÇÃO TRANSFRONTEIRIÇA
2 0 0 7 ~ 2 0 1 3

COTO PRIVADO
DE CAZA



Centro Tecnológico del Patrimonio

PROMUEVE:
Fundación Santa María la Real





Mesa 2 Turismo en el aula

A).- TURISMO Y UNIVERSIDAD:

- Convenios de la Universidad de Salamanca con las Universidades de Coimbra, Aveiro ...

B).- TURISMO IDIOMÁTICO:

- Déficit de los españoles

- Oportunidades en América Latina

CASTILLA Y LEÓN ES VIDA

902 20 30 30 - turismocastillayleon.com



SITUACIÓN
GEOGRÁFICA

COMUNICACIONES E
INFRAESTRUCTURAS

TURISMO CULTURAL

- PATRIMONIO MUNDIAL DE LA UNESCO
- TIERRA DE CASTILLOS
- TURISMO DE LA LENGUA
- CONMEMORACIONES CULTURALES
- TURISMO RELIGIOSO

GASTRONOMÍA

GRANDES RUTAS

- EL CAMINO DE SANTIAGO
- RUTA VÍA DE LA PLATA
- RUTA DEL DUERO
- RUTA DE LAS CIUDADES
PATRIMONIO DE LA HUMANIDAD

NATURALEZA

- TURISMO ACTIVO
- TURISMO RURAL

CONGRESOS

ESTADÍSTICAS

TURISMO CULTURAL

TURISMO DE LA LENGUA

CUNA DEL ESPAÑOL

TRADICIÓN EN LA ENSEÑANZA
DEL IDIOMA

RUTA DE LA LENGUA CASTELLANA

PLAN DE APRENDIZAJE DEL ESPAÑOL

SANTO DOMINGO DE LA CALZADA

SANTO DOMINGO DE SILOS

BURGOS

VALLADOLID

SALAMANCA

AVILA

ALCALA DE HENARES



CASTILLA Y LEÓN ES VIDA

información: 902 20 30 30

www.turismocastillayleon.com

Parceria ESCOLA HOTELIERS DE LAUSANNE
TURISMO DE PORTUGAL - Escolas de Hotelaria e
Turismo

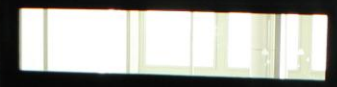
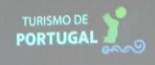

Máster en Turismo de Interior



VNIVERSIDAD
D SALAMANCA

VI Edición







13 muestra internacional del vino y productos de la tierra

ÁVILA 2 y 3 de marzo de 2010 palacio de congresos

Mesa 3-A Turismo rural

- Intercambio de experiencias de rehabilitación de recursos histórico
- Aldeas de Xisto
- Posadas Reales
- Recuperar la autoestima

CASTILLA Y LEÓN ES VIDA

902 20 30 30 - turismocastillayleon.com



SITUACIÓN
GEOGRÁFICA

COMUNICACIONES E
INFRAESTRUCTURAS

TURISMO CULTURAL

PATRIMONIO MUNDIAL DE LA UNESCO

TIERRA DE CASTILLOS

TURISMO DE LA LENGUA

CONMEMORACIONES CULTURALES

TURISMO RELIGIOSO

GASTRONOMÍA

GRANDES RUTAS

EL CAMINO DE SANTIAGO

RUTA VÍA DE LA PLATA

RUTA DEL DUERO

RUTA DE LAS CIUDADES
PATRIMONIO DE LA HUMANIDAD

NATURALEZA

TURISMO ACTIVO

TURISMO RURAL

CONGRESOS

ESTADÍSTICAS

TURISMO RURAL ALOJAMIENTOS Y SERVICIOS

20% DE LAS PLAZAS DE TURISMO RURAL DE ESPAÑA

CENTROS DE TURISMO RURAL

CASAS DE ALQUILER COMPLETO

ALOJAMIENTO COMPARTIDO

CAMPINGS

ALBERGUES



POSADAS REALES

MARCA DE EXCELENCIA

47 ESTABLECIMIENTOS

CASTILLA Y LEÓN ES VIDA

información: 902 20 30 30

www.turismocastillayleon.com





Mesa 3-B Turismo activo y de naturaleza

- Gran participación empresarial
- Colaboración entre experiencias
- Puntos activos como elemento a extrapolar a Portugal

¿asignaturas pendientes?

Castilla y León: “NATURA 2000”

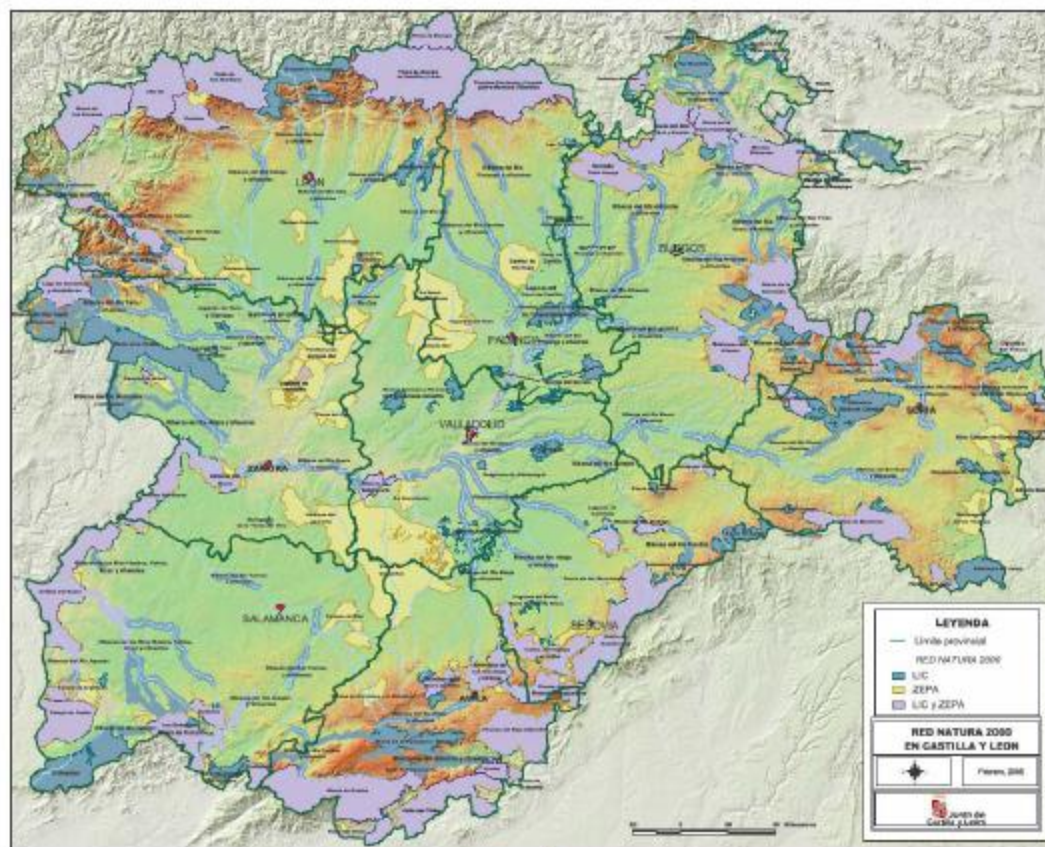

Las Casas del Parque como referencia básica para el turista



Qué son las casas del Parque?

✓ punto de referencia y encuentro de los Espacios Naturales de Castilla y León,

- para la población local
- para los visitantes

✓ en las que se ofrece **información sobre el espacio** natural

✓ en las que se **canalizan actividades** de promoción del uso público, de actividades turísticas, de asesoramiento empresarial, de marcas de calidad, etc,

20 casas del parque en la actualidad





La Marca Espacios Naturales como apoyo a las Pymes: empresas turísticas





Los productos deberán:

- Tener acreditada su calidad mediante alguna figura de calidad de la que sea titular alguna Administración Pública.
- Ser obtenidos, elaborados o transformados en el ámbito territorial de las ZIS, en el que la empresa deberá tener su domicilio social.





puntos activos

Mesa 4-A Productos de calidad: enoturismo

- 50 asistentes, de ellos, 27 portugueses
- Se solicitó la creación o constitución de un consorcio entre todas las partes implicadas en el desarrollo del turismo del vino en la frontera para continuar los proyectos transfronterizos enoturísticos.
- Total implicación de los empresarios
- Se sugirió la creación de una imagen de marca conjunta enoturística Duero-Douro.
- Potencial de las rutas del vino

**El que más sabe de esto es
BÉNIGNO GARRIDO**

... a continuación

Mesa 4-B Productos de calidad

- Asociaciones de artesanos
- Denominaciones de origen
- Micología
- Productos Kosher (Sierra de la Estrela)
- Cochinillo de Segovia (Leitao portugués)
- Museos del pan de la Sierra de la Estrella y de Valladolid
- Marca natural







CAMINOS DE
SEFARAD

RED DE JUDERIAS DE ESPAÑA



Câmara Municipal da Lousã

"Lousã, Destino de Turismo Accesible"

"Jornadas Hispanolusas de Turismo Rural"

Ávila 26 de Marzo



