

# AGRUPAMENTO DE CONCELHOS

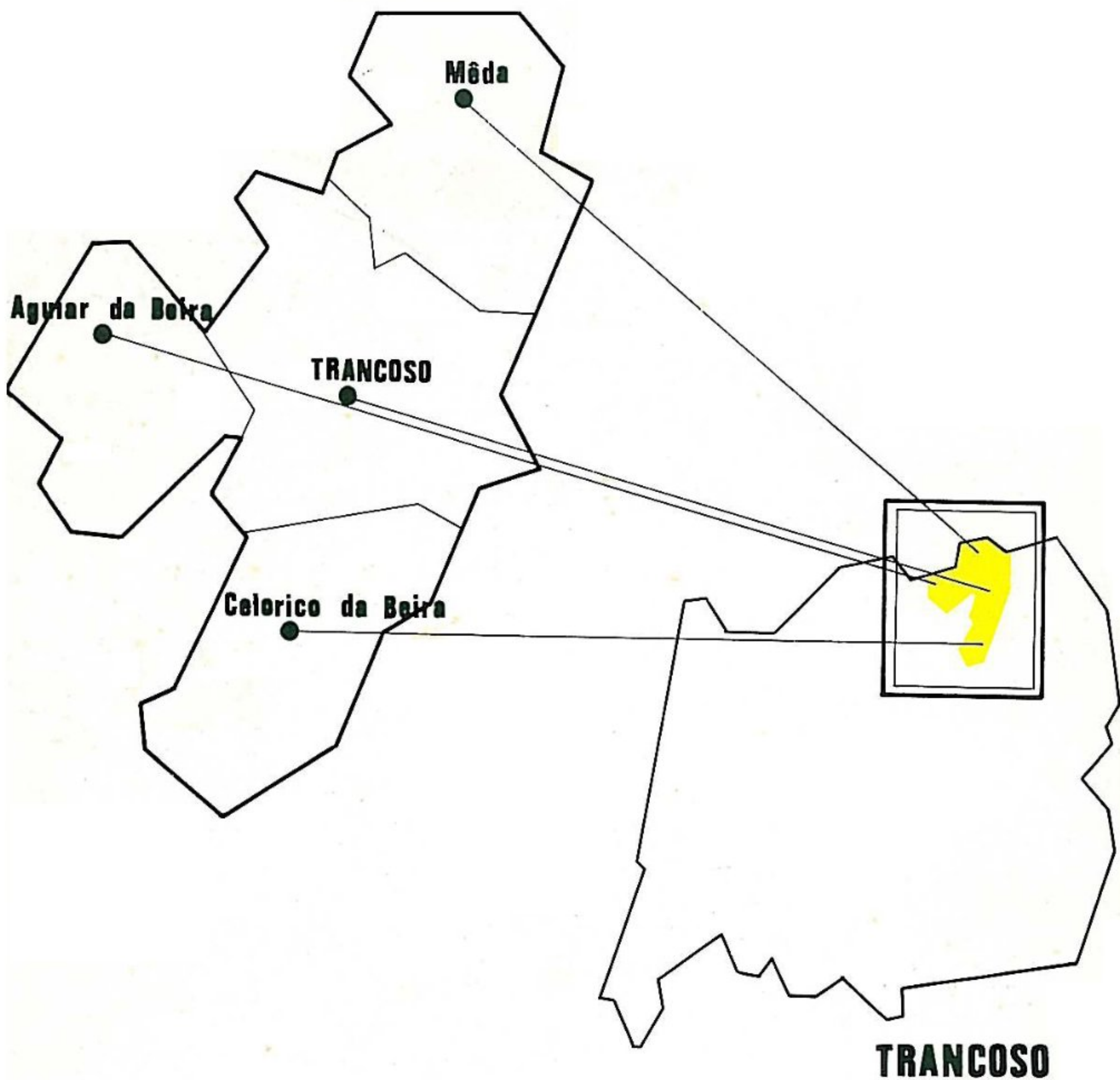

HIERARQUIA DE CENTROS E ÁREAS DE INFLUÊNCIA



# **O AGRUPAMENTO DE CONCELHOS**

**COIMBRA 1983**

COMISSÃO DE COORDENAÇÃO DA REGIÃO CENTRO

Comissão de Coordenação da Região Centro  
Rua Bernardim Ribeiro 80  
3 000 Coimbra



## **O AGRUPAMENTO DE CONCELHOS**

**DE**

**Aguiar da Beira**

**Celorico da Beira**

**Meda**

**Trancoso**

*Hierarquia de Centros e Áreas de Influência*

Este relatório é da responsabilidade  
de Maria Fernanda Mateus e Anabela  
Ramos sob a orientação do Professor  
Dr. Jorge Gaspar.

Desenhos de Teresa Vale.

1 - Nota explicativa.	7
2 - Caracterização do Agrupamento de Concelhos de Trancoso.	11
Divisão Administrativa	13
População	14
Rede Viária	19
Povoamento	20
Agricultura	22
Indústria	23
3 - A hierarquia das Funções Centrais e dos Lugares Centrais dos Sectores Privado e Público nos concelhos do Agrupamento de Trancoso.	25
a) Aguiar da Beira	27
b) Celorico da Beira	37
c) Mêda	47
d) Trancoso	57
4 - A hierarquia das Funções Centrais e dos Lugares Centrais dos Sectores Privado e Público do Agrupamento de Concelhos de Trancoso.	67
5 - Áreas de Influência e Acessibilidade.	83



## **1 - Nota Explicativa**



Na sequência dos trabalhos sobre a rede e a hierarquia dos lugares centrais e o sistema de povoamento da Região Centro divulga-se agora o Agrupamento de Concelhos de Trancoso. Este Agrupamento é constituído pelos concelhos de Aguiar da Beira, Celorico da Beira, Mêda e Trancoso.

A Metodologia utilizada encontra-se definida e aferida em outros agrupamentos já publicados (Seia, Figueiró dos Vinhos, Covilhã e Arganil). Convém contudo referir alguns conceitos básicos:

- Função Central (F.C.) - "a actividade realizada pelo indivíduo ou pela unidade empresarial que fornece bens centrais, entendidos estes como produtos ou serviços".
- Lugar Central (L.C.) - "o local onde estão implanta-das uma ou mais funções centrais".
- Materia Colectável (M.C.) - "o valor que representa o exercício das funções centrais".

Este relatório inicia-se com a caracterização da população, rede viária, povoamento, agricultura e indústria. Seguidamente apresenta-se um conjunto de elementos que permitem conhecer o equipamento funcional (público e privado) a nível de lugar e estabelecer a respectiva hierarquia. A finalizar encontra-se a cartografia elaborada a partir do resultado dos inquéritos às preferências de bens e serviços, com vista a definir as áreas de influência dos lugares sedes de concelho e freguesia.



Os elementos estatísticos e cartográficos que constam deste dossier foram obtidos nas seguintes fontes:

- X e XI Recenseamento Geral da População, 1960 e 1970 - I.N.E.
- Inquérito às Explorações Agrícolas do Continente, 1968 - I.N.E.
- Recenseamento Industrial, 1972 - I.N.E.
- Inquérito aos Estabelecimentos de Ensino da Região Centro, 1975 - C.C.R.C.
- Inquérito às Preferências de Bens e Serviços, 1975 C.C.R.C.
- Anuário Comercial - 1976
- Lista das Estações e Postos de Correio e Listas de Assinantes

## **2 - Caracterização do Agrupamento de Concelhos de Trancoso**





## QUADRO Nº 1

## EVOLUÇÃO DA POPULAÇÃO NOS CONCELHOS DO AGRUPAMENTO DE TRANCOSO

CONCELHOS	1864	1878	1890	1900	1911	1920	1930	1940	1950	1960	1970	1981*
AGUIAR DA BEIRA	6 909	7 566	8 053	8 466	8 919	8 635	8 545	9 625	10 177	10 215	8 565	6 635
CELORICO DA BEIRA	13 049	14 463	15 474	15 820	15 934	15 045	14 880	16 484	16 732	14 930	11 510	10 189
MEDA	9 246	10 084	10 706	12 011	11 957	11 223	11 851	14 989	13 697	12 378	9 960	8 887
TRANCOSO	15 664	16 579	17 205	17 966	18 123	17 612	17 602	19 574	20 632	18 224	13 685	12 902
TOTAL DO AGRUPAMENTO	44 868	48 692	51 438	54 265	54 933	52 515	52 878	60 672	61 238	55 747	43 720	38 613

\* - População Presente

FONTE : INE - Recenseamento da População

QUADRO Nº 2

EVOLUÇÃO DA POPULAÇÃO NOS CONCELHOS DO AGRUPAMENTO DE TRANCOSO

CONCELHOS	1864	1878	1890	1900	1911	1920	1930	1940	1950	1960	1970	1981
AGUIAR DA BEIRA	100	109,50	116,55	122,53	129,09	124,98	123,67	139,31	147,30	147,85	123,96	96,03
CELORICO DA BEIRA	100	110,83	118,58	121,23	122,10	115,29	114,03	126,32	128,22	114,41	88,20	78,08
MEIA	100	109,06	115,79	129,90	129,32	121,38	128,17	162,11	148,13	133,87	107,72	96,11
TRANCOSO	100	105,84	109,83	114,69	115,69	112,43	112,37	124,96	131,71	116,34	87,36	82,36
TOTAL DO AGRUPAMENTO	100	108,52	114,64	120,94	122,43	117,04	117,85	135,22	136,48	124,24	97,44	86,05

FIG. 2 - EVOLUÇÃO DA POPULAÇÃO

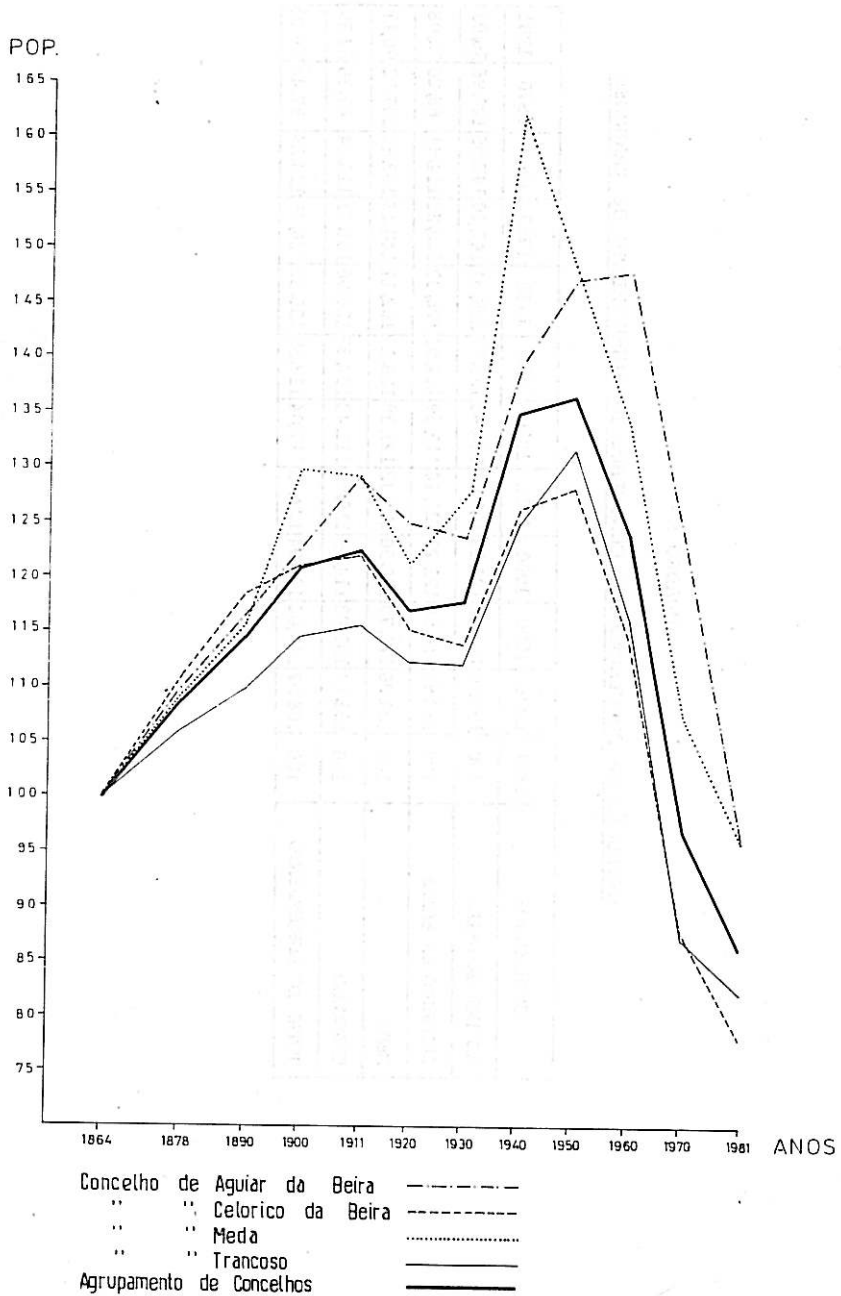



QUADRO Nº 3

REPARTIÇÃO DA POPULAÇÃO ACTIVA POR SECTORES E POR CONCELHOS — 1970

CONCELHOS	1		2		3		4		5		% POP. ACTIVA POPUL. TOTAL	
	TOTAL	%	TOTAL	%	TOTAL	%	TOTAL	%	TOTAL	%		
AGUIAR DA BEIRA	1 710	75,7	75	3,3	140	6,2	305	13,5	30	1,3	2 260	26,38
CELORICO DA BEIRA	2 370	68,1	225	6,5	305	8,8	525	15,1	55	1,6	3 480	30,23
MEDA	2 350	69,7	205	6,1	305	9,1	445	13,2	65	1,9	3 370	33,83
TRANCOSO	4 465	79,8	230	4,1	235	4,2	605	10,8	60	1,1	5 595	40,88
TOTAL DO AGRUPAMENTO	10 895	74,1	735	5,0	985	6,7	1 880	12,8	210	1,4	14 705	33,63

1. Agricultura, Silvicultura, Pecuária e Industrias Extractivas
2. Industrias Transformadoras
3. Construções e Obras Públicas, Electricidade e Água, Transportes e Comunicações
4. Comércio, Bancos e Seguros, Serviços
5. Actividades mal definidas

FIG. 3 - REPARTIÇÃO DA POPULAÇÃO ACTIVA - 1970

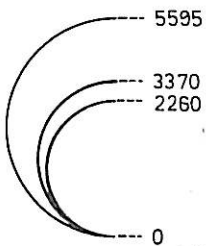
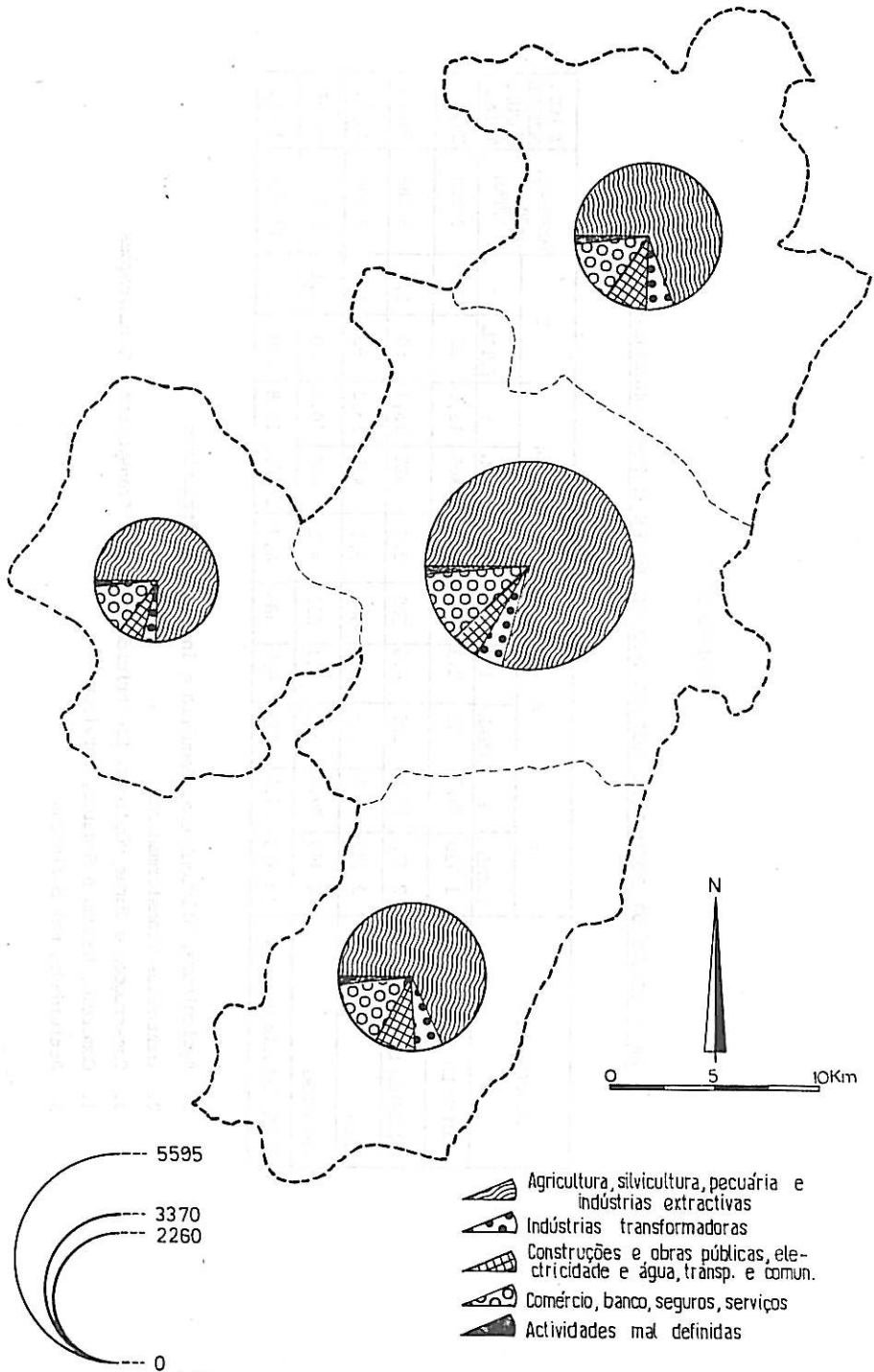

FIG. 4 - REDE VIÁRIA

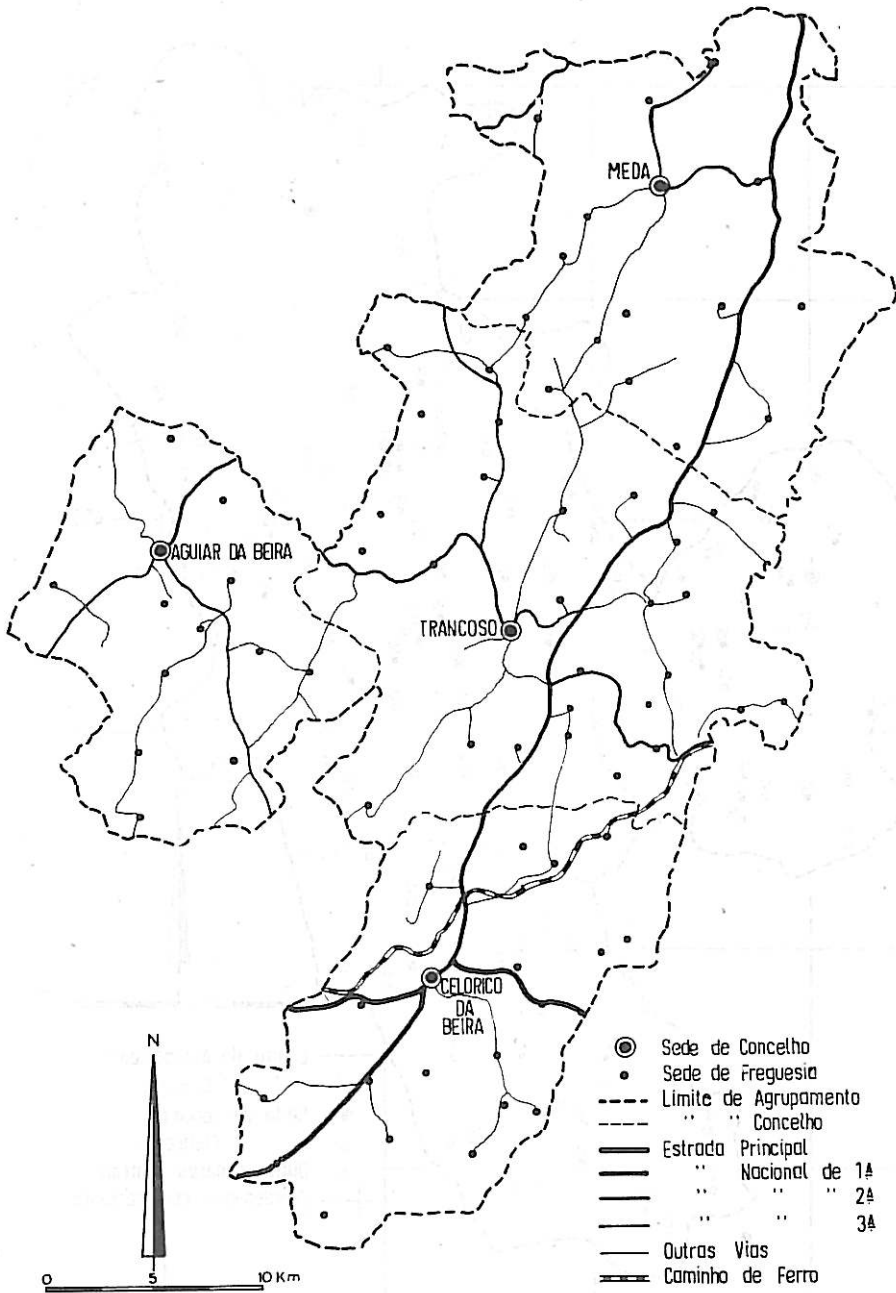

FIG. 5 - LOCALIZAÇÃO DOS LUGARES CENTRAIS

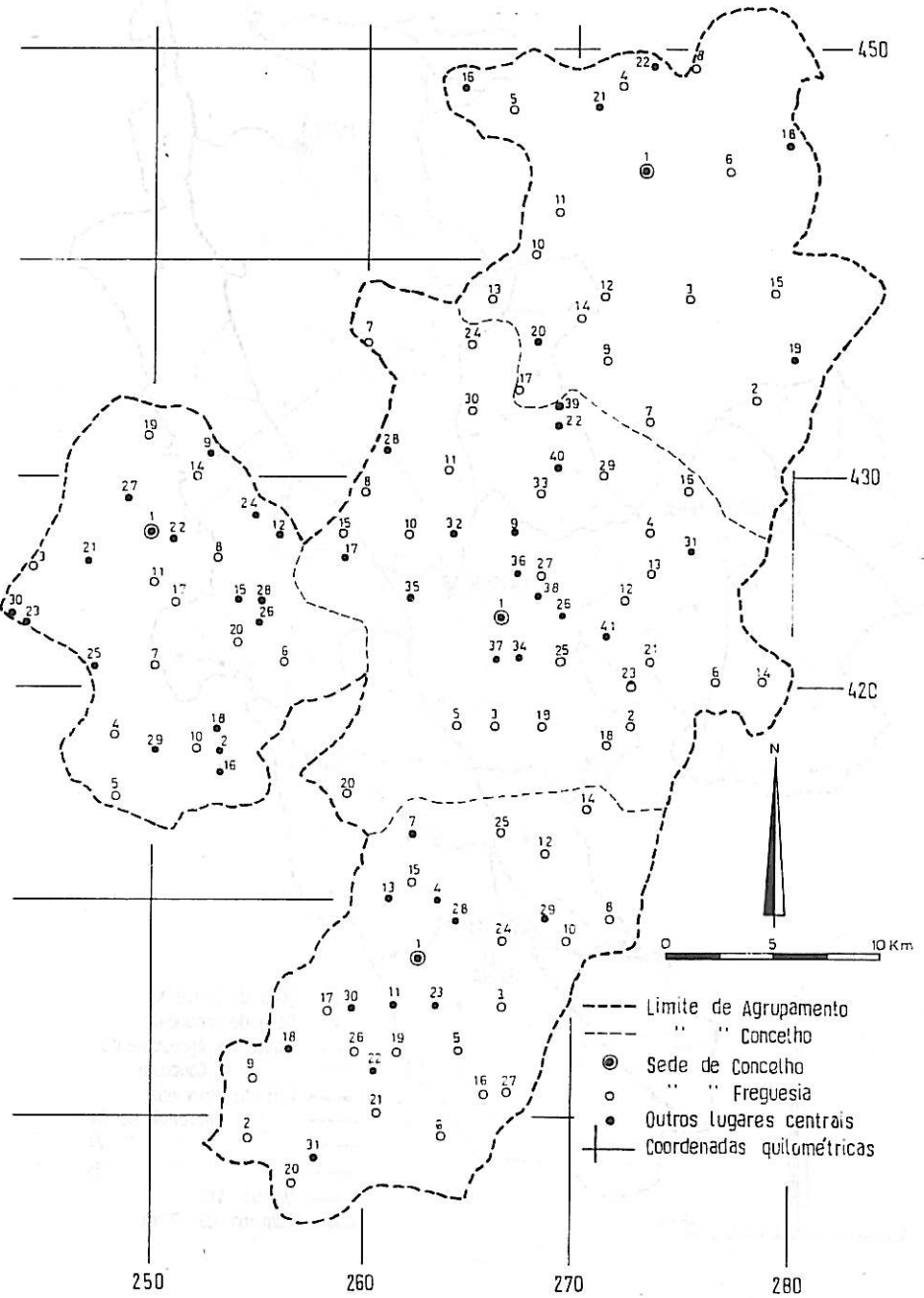
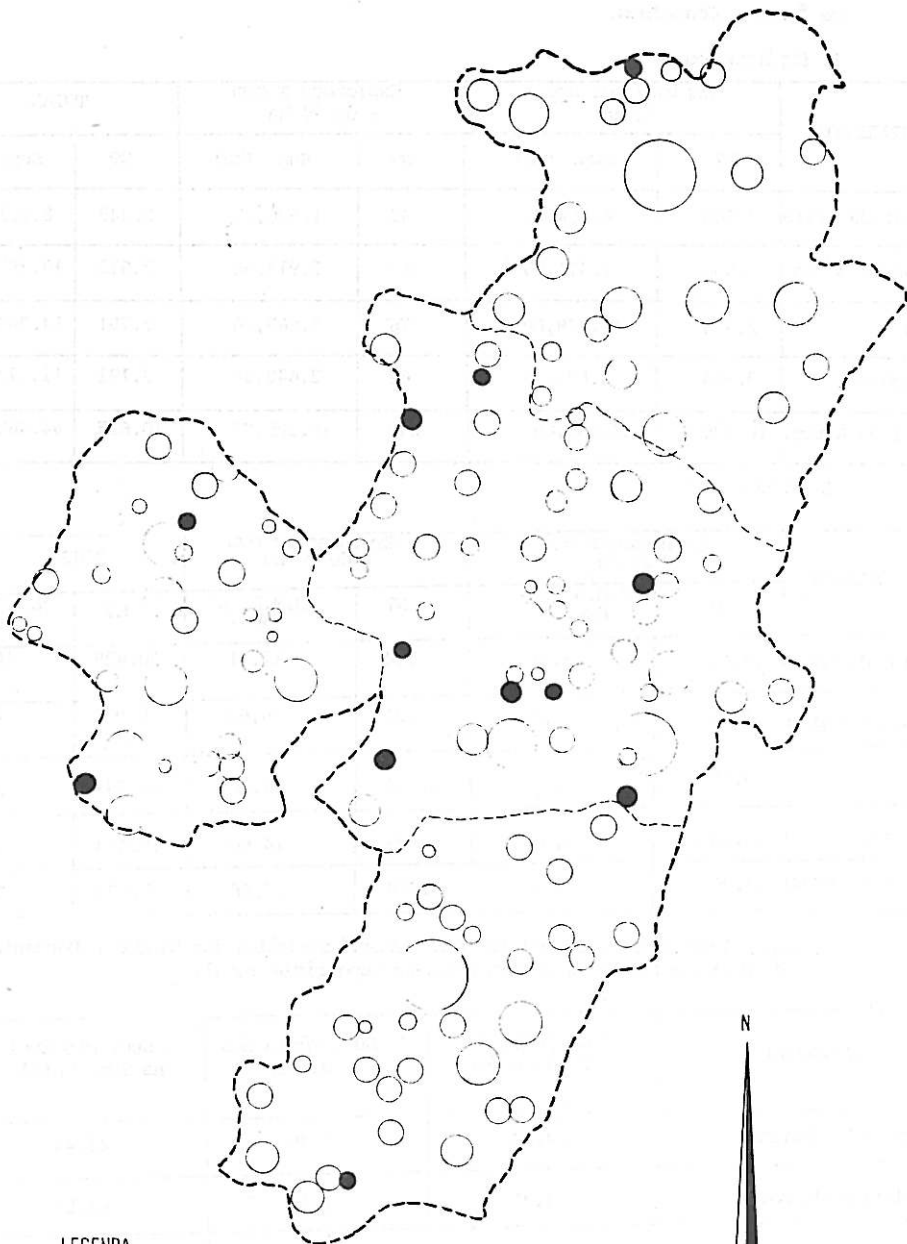
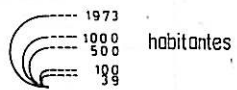

FIG. 6 - POPULAÇÃO POR LUGARES EM 1970



LEGENDA



- Lugares com mais de 100 habitantes e sem F. C.
- Limite de Agrupamento
- " " Concelho

Quadro nº 4

Explorações, Superfícies e o Número de Blocos que as constituem por Classes de Áreas e Concelhos.

1. Explorações

CONCELHOS	Explorações ate 20 ha		Explorações com + de 20 ha		TOTAL	
	Nº	Sup. (ha)	Nº	Sup. (ha)	Nº	Sup. (ha)
Aguiar da Beira	2.000	6.754,55	42	1.506,77	2.042	8.261,32
Celorico Beira	2.550	7.474,25	63	2.913,50	2.613	10.387,75
Meda	2.705	11.278,00	76	3.065,00	2.781	14.343,00
Trancoso	3.130	8.833,00	61	2.640,56	3.191	11.473,56
Total do Agrup.	10.385	34.339,80	242	10.125,83	10.627	44.465,63

2. Blocos

CONCELHOS	Explorações ate 20 ha		Explorações com + de 20 ha		TOTAL	
	Nº	N.M.B. P/ Expl.	Nº	N.M.B. P/ Expl.	Nº	N.M.B. P/ Expl.
Aguiar da Beira	19.685	9,84	744	17,71	20.429	10,00
Celorico Beira	8.420	3,30	421	6,68	8.841	3,38
Meda	9.555	3,53	1.236	16,26	10.791	3,88
Trancoso	16.705	5,34	909	14,90	17.614	5,51
Total do Agrup	54.365	5,23	3.310	13,68	57.675	5,43

3. Superfície Média das Explorações, Superfície Média dos Blocos e Percentagem da Superfície das Explorações na Superfície Total.

CONCELHOS	Sup. Média das Explorações	Sup. Média dos Blocos	% Sup. das Expl. na Sup. Total
Aguiar da Beira	4,04	0,40	41,44
Celorico da Beira	3,97	1,17	41,53
Meda	5,15	1,32	49,08
Trancoso	3,59	0,65	31,33
Total do Agrupamento	4,18	0,77	40,13

Fonte: Inquérito às Explorações Agrícolas, 1968

QUADRO Nº 5

INDÚSTRIA TRANSFORMADORA

CONCELHOS	NÚMERO DE ESTABELECIMENTOS		PESSOAL DE SERVIÇO		REMUNERAÇÕES ILÍQUIDAS - 1.000 escudos -		VALOR BRUTO DA PRODUÇÃO - 1.000 escudos -									
	TOTAL		TOTAL		TOTAL		TOTAL									
	Nº	%	Nº	%	Nº	%	Nº	%								
			1	2	1	2	1	2								
AGUIAR DA BEIRA	35	15,4	33	2	66	15,6	50	16	305	8,9	305	8,9	5 618	12,2	a)	a)
CELORICO DA BEIRA	63	27,8	61	2	114	27,0	74	40	1 301	38,0	1 301	38,0	13 908	30,3	a)	a)
MEDA	54	23,8	53	1	86	20,4	76	10	469	13,7	469	13,7	6 616	14,4	a)	a)
TRANCOSO	75	33,0	70	5	156	37,0	113	43	1 348	39,4	1 348	39,4	19 773	43,1	7 047	12 726
TOTAL DO AGRUPAMENTO	227	100	217	10	422	100	313	109	3 423	100	3 423	100	45 915	100	a)	a)

1 - Estabelecimentos de menos de 5 pessoas

2 - Estabelecimentos de mais de 5 pessoas

a) Não divulgação de dados por sigilo estatístico

FONTE: Recenseamento Industrial do INE (1972)





**3 - Hierarquia das Funções e dos Lugares Centrais dos  
Sectores Privado e Público nos Concelhos do  
Agrupamento de Trancoso**



1 - CONCELHO DE AGUIAR DA BEIRA



QUADRO Nº 6

HIERARQUIA DAS FUNÇÕES CENTRAIS DO SECTOR PRIVADO

CONCELHO DE AGUIAR DA BEIRA

Nº	FUNÇÕES CENTRAIS	Nº	Nº	M.C.
		L.C.	U.F.	
1	Mercearia e Taberna	22	39	202,8
2	Barbeiro	11	12	8,3
3	Táxi	9	13	66,
4	Comércio Misto	7	14	78,2
5	Padaria	7	9	80,7
6	Taberna	7	9	32,8
7	Café	6	7	22,1
8	Alfaiate	5	6	11,
9	Tecidos	4	7	13,9
10	Materiais de Construção	4	5	40,6
11	Sapateiro	4	4	—
12	Casa de Pasto	3	5	18,9
13	Of. de Reparação de Automóveis	2	2	a)
14	Inst.Reparação e venda de Mat. Eléctrico	1	3	a)
15	Bombas de Gasolina	1	2	a)
16	Louças	1	1	a)
17	Confecções	1	1	a)
18	Médico de Clínica Geral	1	1	a)
19	Farmácia	1	1	a)
20	Talho	1	1	a)
21	Cabeleireiro	1	1	a)
22	Ferrador	1	1	a)
23	Empresa Jornalista	1	1	a)

a) Não divulgação dos dados por sigilo estatístico.

QUADRO Nº 7

HIERARQUIA DOS LUGARES CENTRAIS PELA OCORRÊNCIA DE  
FUNÇÕES CENTRAIS DO SECTOR PRIVADO

CCNCELHO DE AGUIAR DA BEIRA

Nº	LUGARES CENTRAIS	Nº		M. C.	POPULAÇÃO
		F.C.	U.F.		
1	Aguiar da Beira	19	35	280,7	669
2	Mosteiro	9	14	49,9	259
3	Pinheiro	8	8	8,5	265
4	Dornelas	7	12	63,6	462
5	Forninhos	6	9	44,3	414
6	Carapito	6	7	39,	547
7	Cortiçada	5	8	27,7	597
8	Souto de Aguiar da Beira	5	6	22,6	264
9	Ponte do Abade	4	4	15,	168
10	Pena Verde	4	4	19,5	277
11	Coruche	3	5	23,	351
12	Peroferreiro	2	3	6,	89
13	Lage Grande	2	3	14,2	345
14	Sequeiros	2	2	a)	213
15	Carregais	2	2	a)	131
16	Prado	2	2	a)	201
17	Valverde	2	2	a)	291
18	Moreira	1	3	a)	293
19	Gradiz	1	2	a)	236
20	Eirado	1	2	a)	154
21	Coja	1	1	a)	133
22	Sargaçais	1	1	a)	103
23	Quinta da Lameira	1	1	a)	87
24	Lezíria	1	1	a)	77
25	Cavaca	1	1	a)	165
26	Antela	1	1	a)	39
27	Quinta da Estrada	1	1	a)	133
28	Barranha	1	1	a)	110
29	Valagotes	1	1	a)	69
30	Quinta dos Cepos	1	1	a)	119

a) Não divulgação dos dados por sigilo estatístico



## CONCELHO DE AGUIAR DA BEIRA

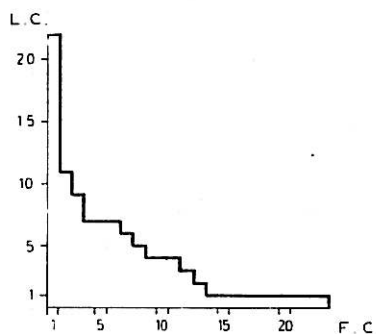

FIG. 7 - HIERARQUIA DAS FUNÇÕES CENTRAIS DO SECTOR PRIVADO

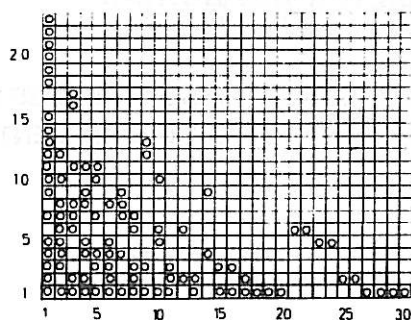

FIG. 8 - OCORRÊNCIA DE FUNÇÕES CENTRAIS DO SECTOR PRIVADO EM CADA LUGAR CENTRAL

## CONCELHO DE AGUIAR DA BEIRA

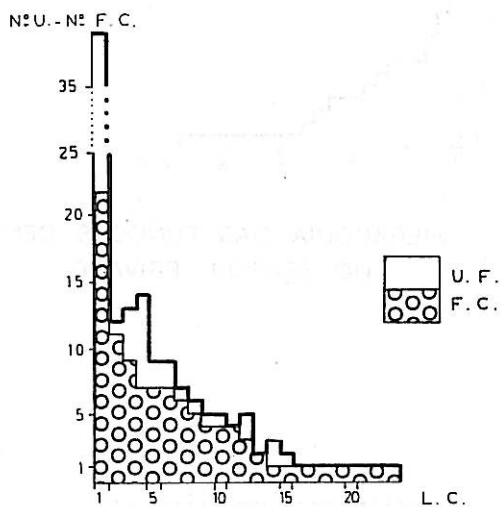

FIG. 9 - NÚMERO DE FUNÇÕES CENTRAIS E UNIDADES FUNCIONAIS DO SECTOR PRIVADO POR LUGAR CENTRAL

QUADRO Nº 8

HIERARQUIA DAS FUNÇÕES CENTRAIS DO SECTOR PÚBLICO

CONCELHO DE AGUIAR DA BEIRA

Nº	FUNÇÕES CENTRAIS	Nº L.C.
1	Posto de Correio de 3ª classe	26
2	Posto de Correio de 2ª classe	24
3	Posto Telefone Público	22
4	Escola Primária	22
5	Junta de Freguesia	13
6	Posto de Correio de 1ª classe	6
7	Posto de Correio Telégrafo e Telefone	4
8	Estação de Correio	1
9	Casa de Povo	1
10	Posto Clínico	1
11	Posto de Registo Civil	1
12	Posto da Guarda Nacional Republicana	1
13	Bombeiros	1
14	Centro de Saúde Concelhio	1
15	Misericórdia e Hospital	1
16	Junta Nacional de Produtos Pecuários (Subd.)	1
17	Câmara Municipal	1
18	Repartição de Finanças	1
19	Conservatória do Registo Civil	1
20	Notário	1
21	Escola Preparatória	1
22	Escola Secundária	1
23	Agência Bancária	1

QUADRO Nº 9

HIERARQUIA DOS LUGARES CENTRAIS PELA OCORRÊNCIA DE  
FUNÇÕES CENTRAIS DO SECTOR PÚBLICO

CONCELHO DE AGUIAR DA BEIRA

Nº	LUGARES CENTRAIS	Nº F.C.
1	Aguiar da Beira	23
2	Dornelas	7
3	Carapito	7
4	Ponte do Abade	6
5	Forninhos	6
6	Pena Verde	6
7	Pinheiro	5
8	Cortiçada	5
9	Souto de Aguiar da Beira	5
10	Coruche	5
11	Valverde	5
12	Eirado	5
13	Sequeiros	4
14	Gradiz	4
15	Cavaca	4
16	Colheirinhas	4
17	Lezíria	3
18	Barranha	3
19	Prado	3
20	Quinta das Lameiras	3
21	Peroferreiro	3
22	Carregais	3
23	Coja	2
24	Mosteiro	2
25	Moreira	2
26	Sargaçais	2
27	Quinta da Estrada	2
28	Quinta do Meio	1
29	Quinta Rodão	1
30	Cunha	1
31	Fonte Arcadinha	1

# CONCELHO DE AGUIAR DA BEIRA

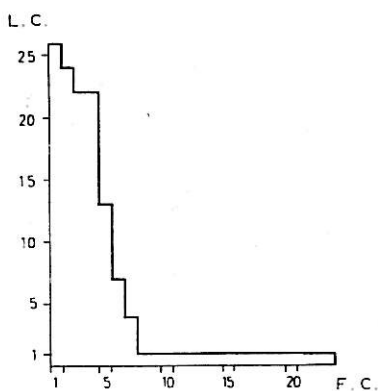

FIG. 10 - HIERARQUIA DAS FUNÇÕES CENTRAIS DO SECTOR PÚBLICO

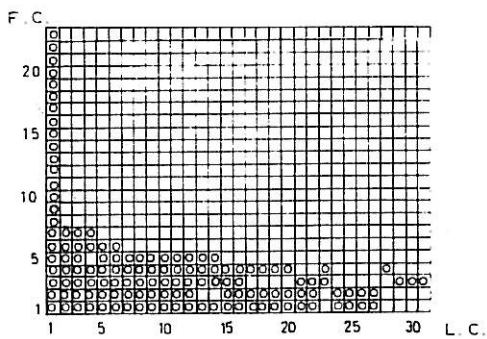

FIG. 11 - OCORRÊNCIA DAS FUNÇÕES CENTRAIS DO SECTOR PÚBLICO POR LUGAR CENTRAL



2 - CONCELHO DE CELORICO DA BEIRA





QUADRO Nº 10

HIERARQUIA DAS FUNÇÕES CENTRAIS DO SECTOR PRIVADO

CONCELHO DE CELORICO DA BEIRA

Nº	FUNÇÕES CENTRAIS	Nº	Nº	M.C.
		L.C.	U.F.	
1	Mercearia e Taberna	24	32	133,0
2	Café	17	34	303,6
3	Comércio Misto	16	26	217,6
4	Taberna	14	27	74,9
5	Táxi	8	10	181,5
6	Alfaiate	7	8	17,2
7	Sapateiro	5	13	14,1
8	Barbeiro	5	7	7,7
9	Materiais de Construção	5	6	50,5
10	Ferragens	4	9	112,7
11	Casa de Pasto	3	16	53,6
12	Padaria	3	7	38,9
13	Inst. Rep. e Venda de Mat. Eléctrico	2	7	20,2
14	Retrosaria	2	7	99,1
15	Advogado	2	4	282,0
16	Móveis	2	4	28,0
17	Bombas de Gasolina	2	3	58,8
18	Papelaria	1	6	44,1
19	Tecidos	1	5	49,6
20	Electrodomésticos	1	4	53,9
21	Armazém de mercearias	1	3	174,7
22	Oficina de Rep. de Automóveis e Mot.	1	3	101,9
23	Casa de Hóspedes	1	3	56,6
24	Louças e Vidros	1	3	30,3
25	Drogaria e Perfumaria	1	3	12,2
26	Confecções	1	3	10,5
27	Médico de Clínica Geral	1	2	a)
28	Farmácia	1	2	a)
29	Oficina de Rep. de Bic. e Triciclos	1	2	a)
30	Venda de Máquinas de Costura	1	2	a)
31	Relojoaria / Ourivesaria	1	2	a)
32	Fotógrafo	1	2	a)
33	Cabeleireiro	1	2	a)
34	Sapataria	1	2	a)
35	Funileiro	1	2	a)
36	Ferrador	1	1	a)
37	Veterinário	1	1	a)
38	Tipografia	1	1	a)
39	Adelo	1	1	a)
40	Talho	1	1	a)
41	Restaurante	1	1	a)
42	Venda de Artigos e Malas de Viagem	1	1	a)
43	Armazém de Plásticos	1	1	a)
44	Supermercado	1	1	a)

a) Não divulgação dos dados por sigilo estatístico.

QUADRO Nº 11

HIERARQUIA DOS LUGARES CENTRAIS PELA OCORRÊNCIA  
DE FUNÇÕES CENTRAIS DO SECTOR PRIVADO

CONCELHO DE CELORICO DA BEIRA

Nº	LUGARES CENTRAIS	Nº F. C.	Nº U. F.	M. C.	POPULAÇÃO
1	Celorico da Beira	43	143	2 029,6	1 421
2	Carrapichana	11	22	61,3	400
3	Lageosa do Mondego	11	15	225,6	573
4	Celorico-Gare	9	13	124,4	215
5	Vale de Azares	7	10	79,8	548
6	Prados	5	5	40,7	400
7	Quintas do Salgueiro	4	4	10,9	94
8	Velosa	4	4	9,1	202
9	Mesquitela da Serra	4	4	25,9	124
10	Açores	3	5	31,5	248
11	Casas do Soeiro	3	5	8,5	138
12	Baraçal	3	4	21,4	294
13	Espinheiro	3	4	6,0	139
14	Maçal do Chão	3	3	12,0	232
15	Forno Telheiro	3	3	14,9	307
16	Cadafaz	3	3	14,4	301
17	Vila Boa do Mondego	3	3	10,0	232
18	Carvalheda	3	3	11,2	128
19	Vide-Entre-Vinhas	2	4	12,2	318
20	Linhares	2	3	7,9	374
21	Salgueirais	2	3	14,5	261
22	Galisteu	2	2	a)	147
23	Aldeia da Serra	2	2	a)	164
24	Ratoeira	2	2	a)	245
25	Minhocal	2	2	a)	236
26	Cortiçô da Serra	2	2	a)	254
27	Rapa	1	2	a)	202
28	Casas do Rio	1	1	a)	81
29	Aldeia Rica	1	1	a)	174
30	Porteira	1	1	a)	69
31	Quintãs de Cima	1	1	a)	190

a) Não divulgação dos dados por sigilo estatístico.

# CONCELHO DE CELORICO DA BEIRA

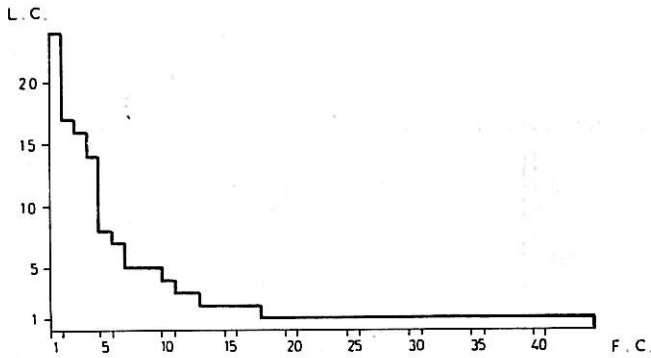

FIG 12 - HIERARQUIA DAS FUNÇÕES CENTRAIS DO SECTOR PRIVADO

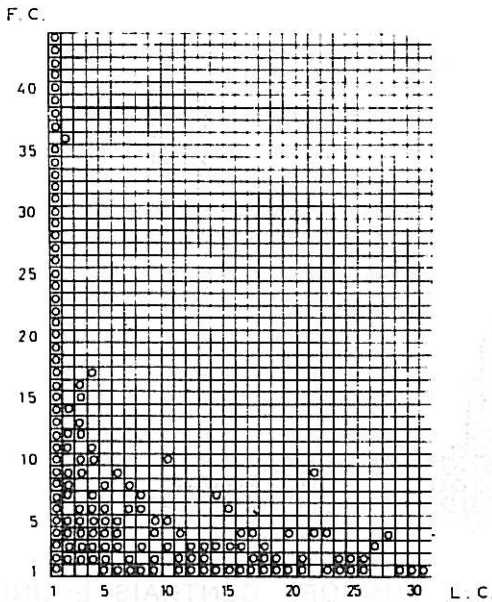

FIG. 13 - OCORRÊNCIA DE FUNÇÕES CENTRAIS DO SECTOR PRIVADO EM CADA LUGAR CENTRAL

# CONCELHO DE CELORICO DA BEIRA

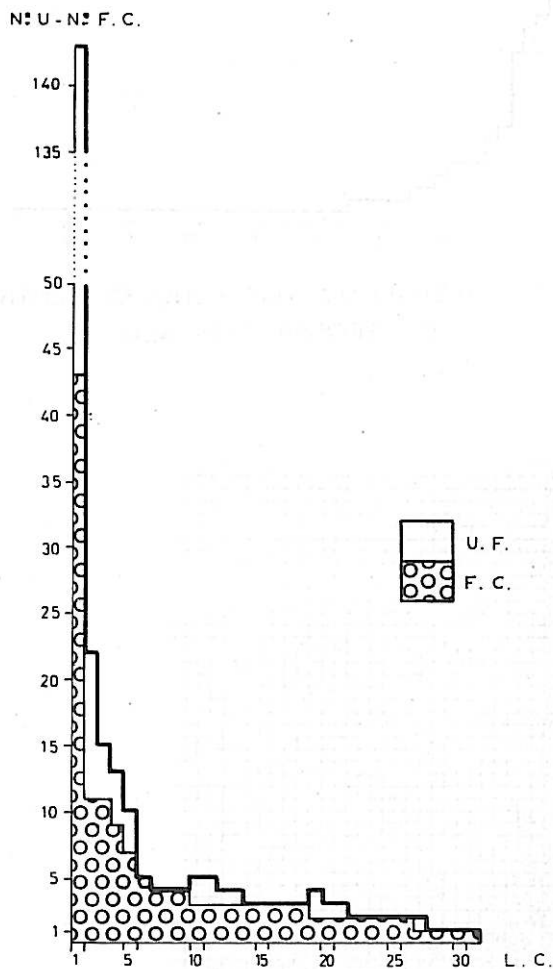

FIG. 14 - NÚMERO DE FUNÇÕES CENTRAIS E UNIDADES FUNCIONAIS DO SECTOR PRIVADO POR LUGAR CENTRAL

QUADRO Nº 12

HIERARQUIA DAS FUNÇÕES CENTRAIS DO SECTOR PÚBLICO

CONCELHO DE CELÓRICO DA BEIRA

Nº	FUNÇÕES CENTRAIS	Nº L.C.
1	Escola Primária	30
2	Posto de Correio de 3ª Classe	28
3	Posto de Telefone Público	25
4	Junta de Freguesia	20
5	Posto de Correio de 2ª Classe	7
6	Posto de Correio de 1ª Classe	7
7	Posto de Correio, Telégrafo e Telefone	4
8	Estação de Correios	4
9	Posto Clínico	3
10	Bombeiros	3
11	Posto de Registo Civil	3
12	Telescola	1
13	Câmara Municipal	1
14	Repartição de Finanças	1
15	Casa do Povo	1
16	Posto da Guarda Nacional Republicana	1
17	Conservação das Estradas	1
18	Sub-Delegação da Junta Nacional dos Prod. Pec.	1
19	Misericórdia e Hospital	1
20	Centro de Saúde Concelhio	1
21	Escola Preparatória	1
22	Notário	1
23	Conservatória do Registo Civil	1
24	Conservatória do Registo Predial	1
25	Tribunal das Execuções Fiscais	1
26	Tribunal Judicial	1
27	Serviço de Luta Anti-Tuberculose (Dispensário)	1
28	Agência Bancária	1
29	Agência da Caixa Geral dos Depósitos	1

QUADRO Nº13

HIERARQUIA DOS LUGARES CENTRAIS PELA OCORRÊNCIA DE  
FUNÇÕES CENTRAIS DO SECTOR PÚBLICO  
CONCELHO DE CELORICO DA BEIRA

Nº	LUGARES CENTRAIS	Nº F.C.
1	Celorico da Beira	28
2	Lageosa do Mondego	11
3	Carrapichana	8
4	Linhares	7
5	Baraçal	7
6	Celorico-Gare	7
7	Cadafaz	6
8	Prados	5
9	Vide Entre-Vinhas	5
10	Vale de Azares	4
11	Velosa	4
12	Mesquitela	4
13	Açores	4
14	Maçal do Chão	4
15	Forno Telheiro	4
16	Vila Boa do Mondego	4
17	Salgueirais	4
18	Ratoeira	4
19	Minhocal	4
20	Cortiço da Serra	4
21	Rapa	4
22	Carvalheda	3
23	Espinheiro	3
24	Casas do Rio	2
25	Aldeia da Serra	2
26	Casas do Soeiro	2
27	Porteira	2
28	Quintãs de Cima	2
29	Aldeia Rica	2
30	Galisteu	1
31	Assanhas	1

# CONCELHO DE CELORICO DA BEIRA

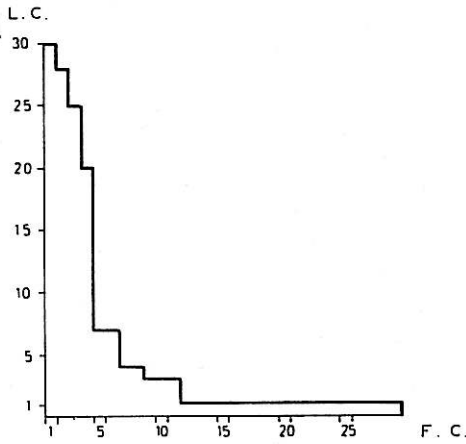

FIG. 15 - HIERARQUIA DAS FUNÇÕES CENTRAIS DO SECTOR PÚBLICO

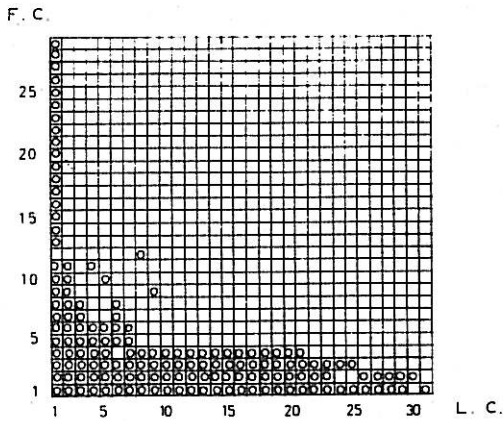

FIG. 16 - OCORRÊNCIA DAS FUNÇÕES CENTRAIS DO SECTOR PÚBLICO POR LUGAR CENTRAL





### 3 - CONCELHO DE MEDA



QUADRO Nº 14

HIERARQUIA DAS FUNÇÕES CENTRAIS DO SECTOR PRIVADO

CONCELHO DE MEDA

Nº	FUNÇÕES CENTRAIS	Nº		M.C.
		L.C.	U.F.	
1	Mercearia Taberna	14	26	70,8
2	Comércio Misto	13	29	57,7
3	Barbeiro	12	18	—
4	Taberna	9	18	80,4
5	Táxi	8	11	74,3
6	Sapateiro	6	12	—
7	Alfaiate	6	11	20,5
8	Padaria	4	6	24,4
9	Tecidos	3	5	58,9
10	Funileiro	3	4	2,0
11	Material de Construção	3	3	14,0
12	Médico de Clínica Geral	2	3	236,4
13	Ferrador	2	3	—
14	Casa de Ferragens	2	2	a)
15	Farmácia	2	2	a)
16	Empresa Jornalística	2	2	a)
17	Talho	1	4	a)
18	Café	1	4	a)
19	Oficina de Rep. e Pintura de Automóveis	1	3	a)
20	Electrodomésticos	1	2	a)
21	Cabeleireiro	1	2	a)
22	Advogado	1	1	a)
23	Estação de Serviço	1	1	a)
24	Móveis	1	1	a)
25	Restaurante	1	1	a)
26	Inst. Reparação de Mat. Eléctrico	1	1	a)
27	Chapelaria	1	1	a)
28	Agência Funerária	1	1	a)
29	Casa de Hóspedes	1	1	a)
30	Casa de Pasto	1	1	a)

a) Não divulgação dos dados por sigilo estatístico.

QUADRO Nº 15

HIERARQUIA DOS LUGARES CENTRAIS PELA OCORRÊNCIA DE  
FUNÇÕES CENTRAIS DO SECTOR PRIVADO

CONCELHO DE MEDA

Nº	LUGARES CENTRAIS	Nº F. C.	Nº UE	M. C.	POPULAÇÃO
1	Meda	28	72	645,0	1973
2	Coriscada	9	12	31,7	461
3	Marialva	8	12	18,0	454
4	Poço do Canto	6	8	87,0	332
5	Ranhados	6	8	21,5	405
6	Longroiva	6	6	19,6	387
7	Rabaçal	5	6	7,0	531
8	Fonte Longa	4	7	4,0	297
9	Carvalho	4	6	11,5	255
10	Aveloso	4	5	77,2	424
11	Outeiro dos Gatos	4	4	11,0	371
12	Valflor	3	5	26,0	484
13	Prova	3	4	14,0	395
14	Pai Penela	3	3	11,0	194
15	Barreira	2	3	11,0	549
16	Alcarva	2	3	—	230
17	Casteição	2	3	a)	164
18	Relva	2	2	a)	148
19	Gateira	1	2	a)	225
20	Chãos	1	1	a)	169
21	Cancelos de Baixo	1	1	a)	231
22	Sequeiros	1	1	a)	146

a) Não divulgação dos dados por sigilo estatístico.

## CONCELHO DE MEDA

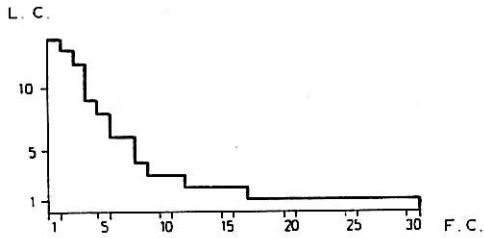

FIG. 17 - HIERARQUIA DAS FUNÇÕES CENTRAIS  
DO SECTOR PRIVADO

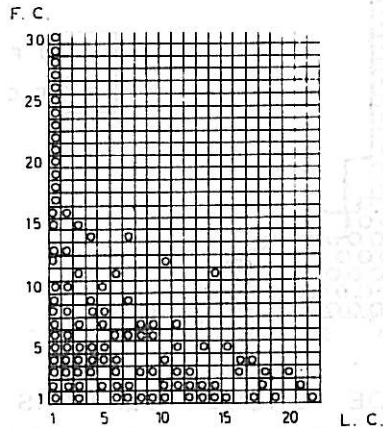

FIG. 18 - OCORRÊNCIA DE FUNÇÕES CENTRAIS  
DO SECTOR PRIVADO EM CADA LUGAR CENTRAL

## CONCELHO DE MEDA

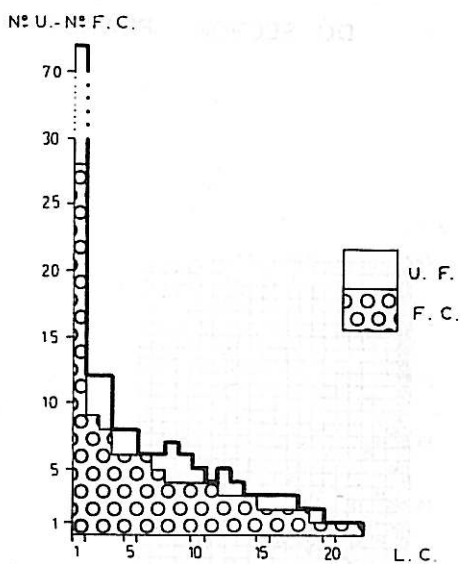

FIG. 19 - NÚMERO DE FUNÇÕES CENTRAIS E UNIDADES FUNCIONAIS DO SECTOR PRIVADO POR LUGAR CENTRAL

QUADRO Nº 16

HIERARQUIA DAS FUNÇÕES CENTRAIS DO SECTOR PÚBLICO

CONCELHO DE MEDA

Nº	FUNÇÕES CENTRAIS	Nº L C
1	Escola Primária	25
2	Posto de Correio de 3ª Classe	24
3	Posto de Telefone Público	21
4	Junta de Freguesia	16
5	Posto de Correio de 2ª Classe	9
6	Posto de Correio de 1ª Classe	9
7	Posto de Registo Civil	7
8	Posto de Correio, Telégrafo e Telefone	3
9	Estação de Correio	2
10	Posto da Guarda Nacional Republicana	2
11	Bombeiros	1
12	Posto Clínico	1
13	Casa do Povo	1
14	Centro de Saúde Concelhio	1
15	Conservação das Estradas	1
16	Câmara Municipal	1
17	Repartição de Finanças	1
18	Conservatória do Registo Civil	1
19	Conservatória do Registo Predial	1
20	Notário	1
21	Delegação da Junta Nacional dos Prod. Pec.	1
22	Tribunal das Execuções Fiscais	1
23	Tribunal Judicial	1
24	Escola Preparatória	1
25	Escola Secundária	1
26	Agência Bancária	1

QUADRO Nº 17

HIERARQUIA DOS LUGARES CENTRAIS PELO OCORRÊNCIA DE  
FUNÇÕES CENTRAIS DO SECTOR PÚBLICO

CONCELHO DE MEDA

Nº	LUGARES CENTRAIS	NºF.C.
1	Meda	26
2	Coriscada	8
3	Marialva	8
4	Ranhados	7
5	Rabaçal	7
6	Fonte Longa	7
7	Aveloso	6
8	Valflor	6
9	Prova	6
10	Poço do Canto	5
11	Longroiva	5
12	Barreira	5
13	Carvalhal	4
14	Outeiro dos Gatos	4
15	Pai Penela	4
16	Casteição	3
17	Relva	3
18	Gateira	3
19	Chãos	3
20	Cancelos de Baixo	3
21	Vale do Porco	3
22	Alcarva	2
23	Sequeiros	2
24	Areola	2
25	Pestana	1



## CONCELHO DE MEDA

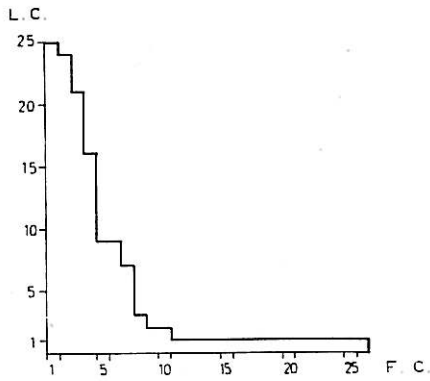

FIG. 20 - HIERARQUIA DAS FUNÇÕES CENTRAIS  
DO SECTOR PÚBLICO

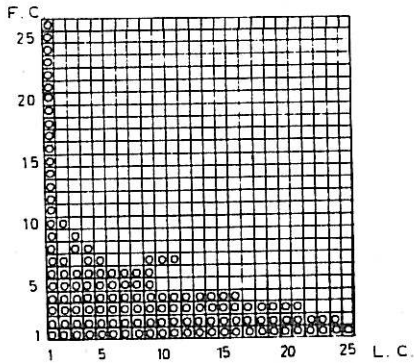

FIG. 21 - OCORRÊNCIA DAS FUNÇÕES CENTRAIS  
DO SECTOR PÚBLICO POR LUGAR CENTRAL



4 - CONCELHO DE TRANCOSO



QUADRO Nº 18

HIERARQUIA DAS FUNÇÕES CENTRAIS DO SECTOR PRIVADO

CONCELHO DE TRANCOSO

Nº	FUNÇÕES CENTRAIS	Nº		M. C.
		L.C.	U.F.	
1	Mercearia e Taberna	21	39	165,5
2	Taberna	20	35	159,5
3	Comércio Misto	17	29	134,6
4	Padaria	12	17	202,6
5	Barbeiro	11	15	6,0
6	Alfaiate	10	14	13,3
7	Sapateiro	8	13	4,5
8	Táxi	6	15	590,0
9	Materiais de Construção	5	13	74,8
10	Café	4	15	168,5
11	Talho	3	7	169,6
12	Funileiro	3	5	9,0
13	Farmácia	3	3	52,2
14	Louças, Vidros e Cristais	2	11	74,7
15	Tecidos	2	10	188,9
16	Inst. Rep. e Venda Mat. Eléctrico	2	8	95,8
17	Retrosaria / Camisaria	2	8	83,1
18	Oficina de Rep. Bic. e Triciclos	2	8	42,8
19	Papelaria	2	7	62,4
20	Quinquilharias e Brinquedos	2	6	56,1
21	Ferragens	2	6	44,1
22	Médico de Clínica Geral	2	5	560,6
23	Fotógrafo	2	4	62,7
24	Casa de Pasto	2	4	58,1
25	Relojoaria / Ourivesaria	2	3	56,2
26	Bombas de Gasolina	2	3	236,7
27	Pensão	2	2	a)
28	Móveis	2	2	a)
29	Agência Funerária	2	2	a)
30	Máquinas de Costura	2	2	a)
31	Oficina de Rep. Automóveis, Mot.	1	6	a)
32	Sapataria	1	5	a)
33	Artigos de Viagem	1	4	a)
34	Cabeleireiro	1	4	a)
35	Advogado	1	3	a)
36	Electrodomésticos	1	2	a)
37	Armeiro	1	1	a)
38	Médico Estomatologista	1	1	a)
39	Escola de Condução	1	1	a)
40	Lavandaria	1	1	a)
41	Artigos de Desporto	1	1	a)

a) Não divulgação dos dados por sigilo estatístico.

QUADRO Nº 19

HIERARQUIA DOS LUGARES CENTRAIS PELA OCORRÊNCIA

DE FUNÇÕES CENTRAIS DO SECTOR PRIVADO

CONCELHO DE TRANCOSO

Nº	LUGARES CENTRAIS	Nº EC.	NºUF.	M.C.	POPULAÇÃO
1	Trancoso	40	169	3 450,2	1 330
2	Vila Franca das Naves	28	66	867,6	934
3	Freches	6	9	56,0	745
4	Cogula	6	6	15,0	380
5	Fiães	5	6	12,3	344
6	Moimentinha	4	5	18,0	290
7	Guilheiro	4	5	14,5	357
8	Reboleiro	4	5	9,	244
9	Golfar	4	4	3,	192
10	Rio de Mel	3	5	19,5	232
11	Castanheira	3	4	9,	252
12	Vale do Seixo	3	3	10,	235
13	Vila Garcia	3	3	11,	198
14	Granja	3	3	5,5	267
15	Palhais	3	3	4,	127
16	Cótimos	3	3	4,	262
17	Vila Novinha	3	3	11,	108
18	Vilares	3	3	6,	245
19	Carnicães	2	4	11,4	289
20	Aldeia Nova	2	3	6,	302
21	Póvoa do Concelho	2	3	13,8	510
22	Moreirinhas	2	2	a)	123
23	Feital	2	2	a)	87
24	Torre do Terrenho	2	2	a)	285
25	Tamanhos	2	2	a)	203
26	Falachos	1	1	a)	121
27	Souto Maior	1	1	a)	120
28	Corças	1	1	a)	176
29	Valdujo	1	1	a)	333
30	Terrenho	1	1	a)	232
31	Freixial	1	1	a)	116
32	Castaiße	1	1	a)	95
33	Moreira do Rei	1	1	a)	161
34	Chafariz do Vento	1	1	a)	100
35	Rio de Moínhos	1	1	a)	113
36	Porcas	1	1	a)	51
37	Courelas	1	1	a)	103
38	S. Martinho	1	1	a)	113
39	A-do-Cavalo	1	1	a)	130
40	Esporães	1	1	a)	153
41	Vale de Mouro	1	1	a)	147

a) Não divulgação dos dados por sigilo estatístico.

## CONCELHO DE TRANCOSO

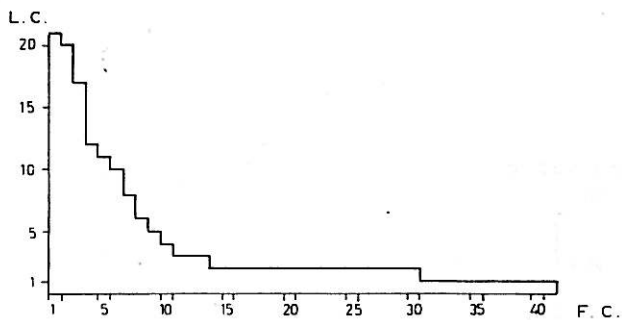

FIG. 22 - HIERARQUIA DAS FUNÇÕES CENTRAIS DO SECTOR PRIVADO

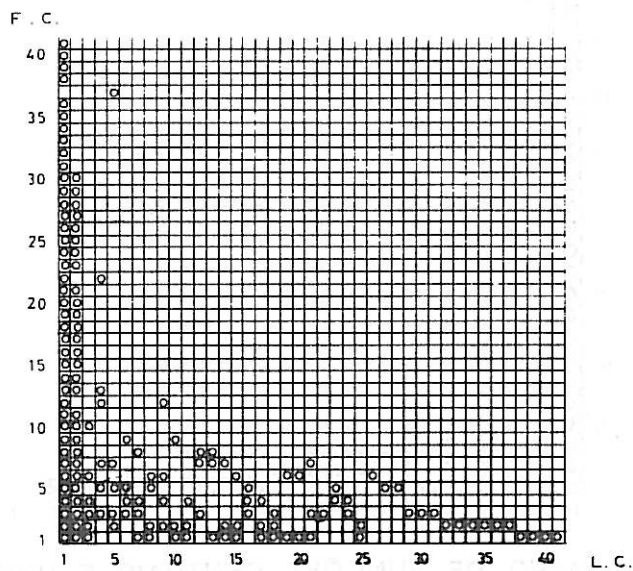

FIG. 23 - OCORRÊNCIA DE FUNÇÕES CENTRAIS DO SECTOR PRIVADO EM CADA LUGAR CENTRAL

# CONCELHO DE TRANCOSO

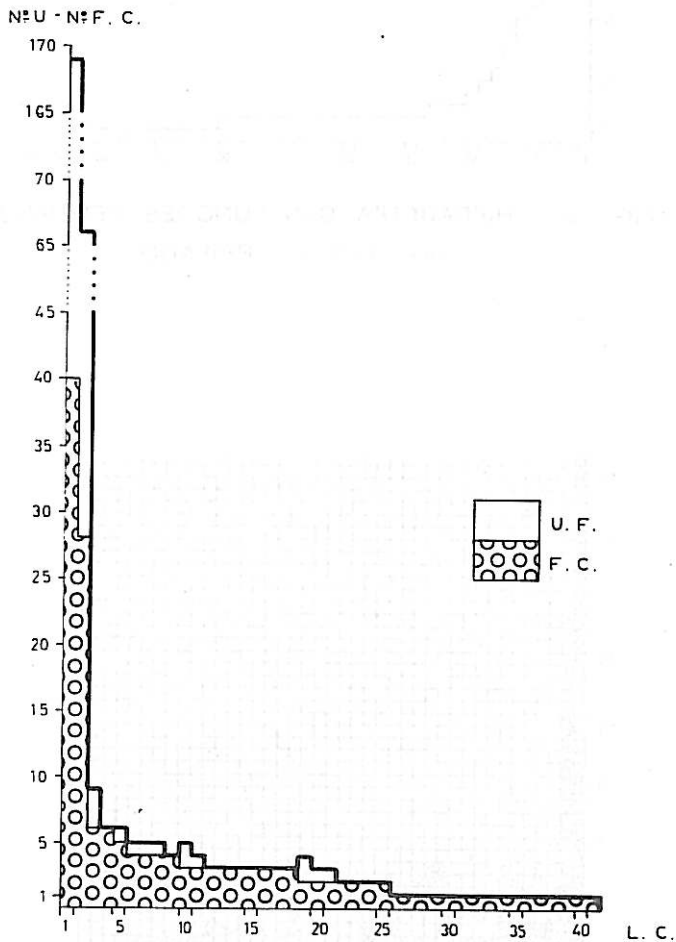

FIG. 24 - NÚMERO DE FUNÇÕES CENTRAIS E UNIDADES FUNCIONAIS DO SECTOR PRIVADO POR LUGAR CENTRAL



QUADRO Nº 20

HIERARQUIA DAS FUNÇÕES CENTRAIS DO SECTOR DE PÚBLICO

CONCELHO DE TRANCOSO

Nº	FUNÇÕES CENTRAIS	NºL.C.
1	Posto de Correio de 3 <sup>a</sup> classe	49
2	Escola Primária	47
3	Posto de Correio de 2 <sup>a</sup> classe	43
4	Posto de Telefone Público	42
5	Junta de Freguesia	28
6	Posto de Correio de 1 <sup>a</sup> classe	13
7	Posto de Correio Telégrafo e Telefone	7
8	Posto de Registo Civil	6
9	Casa do Povo	6
10	Estação de Correios	3
11	Posto da Guarda Nacional Republicana	2
12	Escola Preparatória	2
13	Escola Secundária	2
14	Agência Bancária	2
15	Posto Clínico	1
16	Bombeiros	1
17	Câmara Municipal	1
18	Repartição de Finanças	1
19	Tribunal das Execuções Fiscais	1
20	Conservação das Estradas	1
21	Centro de Saúde Concelhio	1
22	Misericórdia e Hospital	1
23	Junta Nacional de Produtos Pecuários	1
24	Notário	1
25	Conservatória do Registo Civil	1
26	Conservatória do Registo Predial	1
27	Tribunal Judicial	1
28	Gabinete de Apoio Técnico	1

QUADRO Nº 21  
HIERARQUIA DOS LUGARES CENTRAIS PELA OCORRÊNCIA DE  
FUNÇÕES CENTRAIS DO SECTOR PÚBLICO  
CONCELHO DE TRANCOSO

Nº	LUGARES CENTRAIS	Nº F. C.
1	Trancoso	28
2	Vila Franca das Naves	14
3	Freches	9
4	Cogula	8
5	Moreira de Rei	8
6	Póvoa do Concelho	8
7	Vilares	7
8	Reboleiro	6
9	Carnicães	6
10	Cotimos	6
11	Fiães	6
12	Castanheira	6
13	Aldeia Nova	6
14	Torre do Terrenho	6
15	Tamanhos	6
16	Terrenho	6
17	Granja	5
18	Vale do Seixo	5
19	Vila Garcia	5
20	Rio de Mel	5
21	Palhais	5
22	Souto Maior	5
23	Valdujo	5
24	Torres	5
25	Sebadelhe da Serra	5
26	Moimentinha	4
27	Guilheiro	4
28	Feital	4
29	Vila Novinha	4
30	Moreirinhas	4
31	Goljar	4
32	Falachos	4
33	Corças	4
34	Freixial	4
35	S. Martinho	4
36	Esporões	4
37	Vale de Mouro	4
38	Venda do Cepo	4
39	Zabro	4
40	Maçal da Ribeira	3
41	Rio de Moínhos	3
42	Aldeia Velha	3
43	Frechão	3
44	Miguel Choco	3
45	Ribeira do Freixo	3
46	Castaiße	3
47	A-ço-Cavalo	2
48	Courelas	2
49	Porcas	2
50	Barrocal	1
51	Avelal	1

# CONCELHO DE TRANCOSO

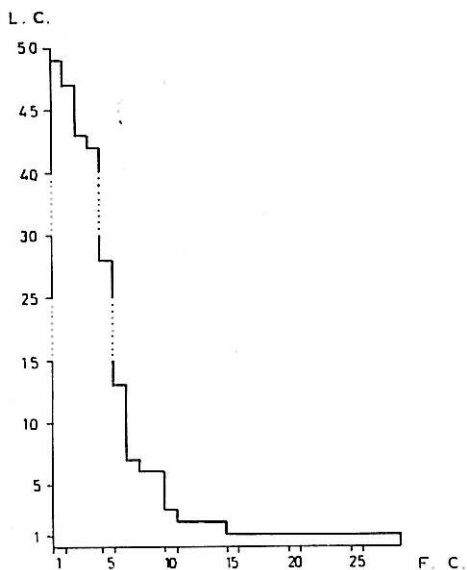

FIG. 25 - HIERARQUIA DAS FUNÇÕES CENTRAIS DO SECTOR PÚBLICO

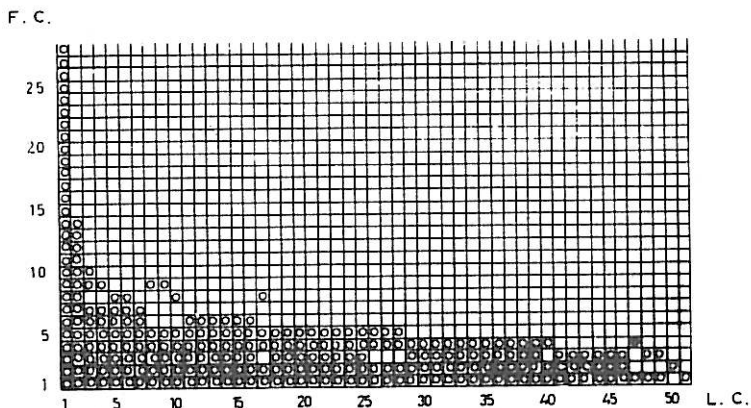

FIG. 26 - OCORRÊNCIA DAS FUNÇÕES CENTRAIS DO SECTOR PÚBLICO POR LUGAR CENTRAL



**4 - Hierarquia das Funções Centrais e dos Lugares Centrais  
dos Sectores Privado e Público no Agrupamento de  
Concelhos de Trancoso**



QUADRO Nº 22

HIERARQUIA DAS FUNÇÕES CENTRAIS DO SECTOR PRIVADO  
DO AGRUPAMENTO DE CONCELHOS DE TRANCOSO

Nº	FUNÇÕES CENTRAIS	Nº	Nº	M.C.
		L.C.	U. F.	
1	Mercearia e Taberna	81	136	572,1
2	Comércio Misto	53	98	488,1
3	Taberna	50	89	347,6
4	Barbeiro	39	52	22,
5	Táxi	31	49	911,8
6	Café	28	60	521,7
7	Alfaiate	28	39	62,
8	Padaria	26	39	346,7
9	Sapateiro	23	42	32,6
10	Materiais de Construção	17	27	179,9
11	Tecidos	10	25	311,3
12	Casa de Pasto	9	26	133,6
13	Ferragens	8	17	177,8
14	Funileiro	7	11	13,
15	Farmácia	7	8	249,2
16	Inst. , Rep. e Venda de Mat. Eléctrico	6	19	221,3
17	Talho	6	13	251,9
18	Médico de Clínica Geral	6	11	1 116,1
19	Oficina de Rep. de Automóveis	5	14	255,5
20	Bombas de Gasolina	5	8	304,7
21	Móveis	5	7	71,
22	Louças	4	15	105,
23	Retrosaria	4	15	103,3
24	Cabeleireiro	4	9	14,6
25	Advogado	4	8	632,
26	Ferrador	4	5	2,6
27	Papelaria	3	13	106,5
28	Oficina de Rep. de Bic. e Triciclos	3	10	76,1
29	Electrodomésticos	3	8	82,7
30	Fotógrafo	3	6	74,8
31	Curivesaria	3	5	76,2
32	Venda de Máquinas de Costura	3	4	52,5
33	Empresa Jornalística	3	3	—
34	Agência Funerária	3	3	25,
35	Sapataria	2	7	43,4
36	Quinquilharia e Brinquedos	2	6	56,1
37	Venda de Artigos de Viagem	2	5	38,9
38	Confecções	2	4	10,5
39	Casa de Hóspedes	2	4	59,6
40	Pensão	2	2	a)
41	Restaurante	2	2	a)
42	Armazém de Mercearia	1	3	a)
43	Drogaria	1	3	a)
44	Armeiro	1	1	a)
45	Estação de Serviço	1	1	a)
46	Chapelaria	1	1	a)
47	Dentista	1	1	a)
48	Escola de Condução	1	1	a)
49	Lavandaria	1	1	a)
50	Artigos de Desporto	1	1	a)
51	Veterinário	1	1	a)
52	Tipografia	1	1	a)
53	Adelo	1	1	a)
54	Armazém de Plásticos	1	1	a)
55	Supermercado	1	1	

a) Não divulgação dos dados por sigilo estatístico.

# AGRUPAMENTO DE CONCELHOS DE TRANCOSO

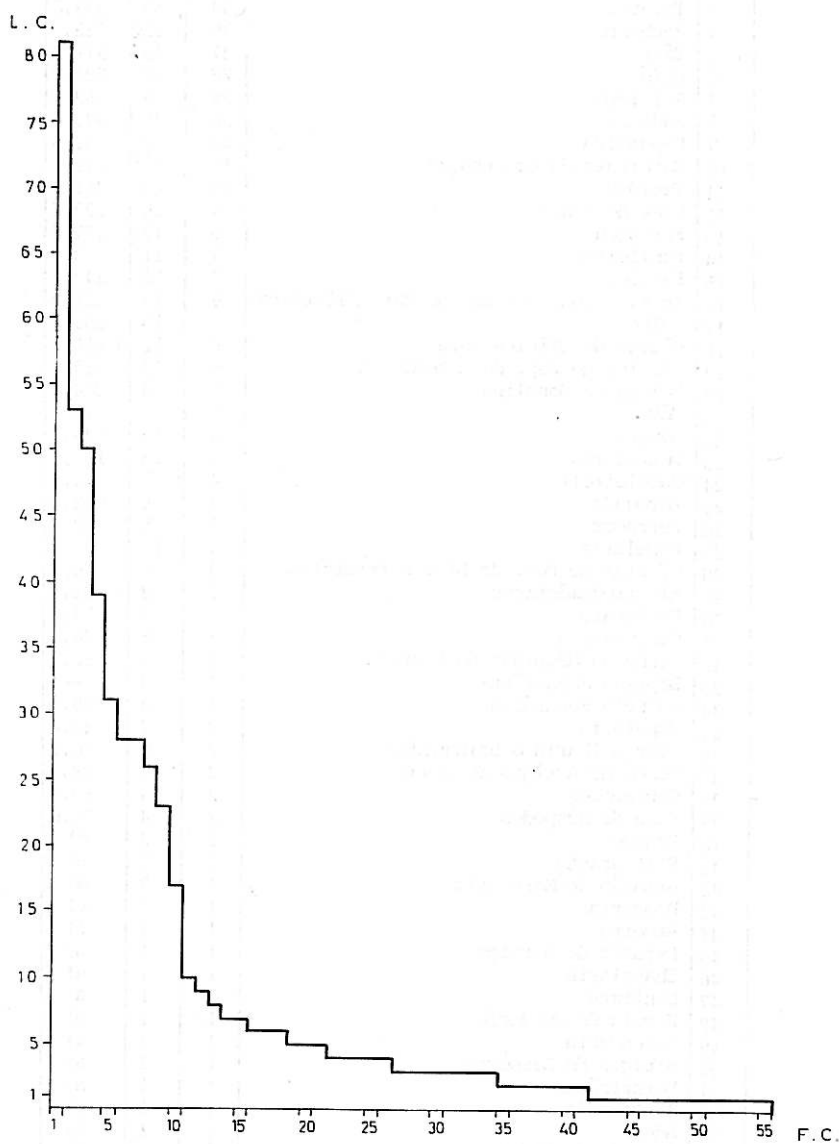

FIG. 27 - HIERARQUIA DAS FUNÇÕES CENTRAIS DO SECTOR PRIVADO



QUADRO Nº 23

HIERARQUIA DOS LUGARES CENTRAIS PELA OCORRÊNCIA  
DE FUNÇÕES CENTRAIS DO SECTOR PRIVADO  
AGRUPAMENTO DE CONCELHOS DE TRANCOSO

Nº	C.	LUGARES /CENTRAIS	Nº F.C.	Nº U.F.	M. C.	POPULAÇÃO
1	C.B.	Celorico da Beira	43	143	2 029,6	1 421
2	T.	Trancoso	40	169	3 450,2	1 330
3	M.	Meda	28	72	645,0	1 973
4	T.	Vila Franca das Naves	28	66	867,6	934
5	A.B.	Aguiar da Beira	19	35	280,7	669
6	C.B.	Carrapichana	11	22	61,3	400
7	C.B.	Lageosa do Mondego	11	15	225,6	573
8	A.B.	Mosteiro	9	14	49,9	259
9	C.B.	Celorico-Gare	9	13	124,4	215
10	M.	Coriscada	9	12	31,7	461
11	M.	Marialva	8	12	18,0	454
12	A.B.	Pinheiro	8	8	8,5	265
13	A.B.	Dornelas	7	12	63,6	462
14	C.B.	Vale de Azares	7	10	79,8	548
15	A.B.	Forninhos	6	9	44,3	414
16	T.	Freches	6	9	56,0	745
17	M.	Ranhados	6	8	21,5	405
18	M.	Poço do Canto	6	8	87,0	332
19	A.B.	Carapito	6	7	39,0	547
20	T.	Cogula	6	6	15,0	380
21	M.	Longroiva	6	6	19,6	387
22	A.B.	Cortiçada	5	8	27,7	597
23	T.	Fiães	5	6	12,3	344
24	M.	Rabaçal	5	6	7,0	531
25	A.B.	Souto	5	6	22,6	264
26	C.B.	Prados	5	5	40,7	400
27	M.	Fonte Longa	4	7	4,0	297
28	M.	Carvalhoal	4	6	11,5	255
29	M.	Aveloso	4	5	77,2	424
30	T.	Moimentinha	4	5	18,0	290
31	T.	Guilheiro	4	5	14,5	357
32	T.	Reboleiro	4	5	9,0	244
33	A.B.	Ponte do Abade	4	4	15,0	168

Nº	C.	LUGARES CENTRAIS	Nº F.C.	Nº U.F.	M. C.	POPULAÇÃO
34	T.	Golfar	4	4	3,0	192
35	A.B.	Pena Verde	4	4	19,5	277
36	C.B.	Velosa	4	4	9,1	202
37	M.	Outeiro dos Gatos	4	4	11,0	371
38	C.B.	Quintas do Salgueiro	4	4	10,9	94
39	C.B.	Mesquitela	4	4	25,9	124
40	C.B.	Açores	3	5	31,5	248
41	T.	Rio de Mel	3	5	19,5	232
42	C.B.	Casas do Soeiro	3	5	8,5	138
43	A.B.	Coruche	3	5	23,0	351
44	M.	Valflor	3	5	26,0	484
45	T.	Castanheira	3	4	9,0	252
46	C.B.	Baraçal	3	4	21,4	294
47	C.B.	Espinheiro	3	4	6,0	139
48	M.	Prova	3	4	14,0	395
49	M.	Pai Penela	3	3	11,0	194
50	T.	Vale do Seixo	3	3	10,0	235
51	T.	Vila Garcia	3	3	11,0	198
52	T.	Granja	3	3	5,5	267
53	C.B.	Maçal do Chão	3	3	12,0	232
54	T.	Cótimos	3	3	4,0	262
55	T.	Vila Novinha	3	3	11,0	108
56	T.	Palhais	3	3	4,0	127
57	C.B.	Forno Telheiro	3	3	14,9	307
58	C.B.	Vila Boa do Mondego	3	3	10,0	232
59	C.B.	Carvalheda	3	3	11,2	128
60	T.	Vilares	3	3	6,0	245
61	C.B.	Cadafaz	3	3	14,4	301

# AGRUPAMENTO DE CONCELHOS DE TRANCOSO

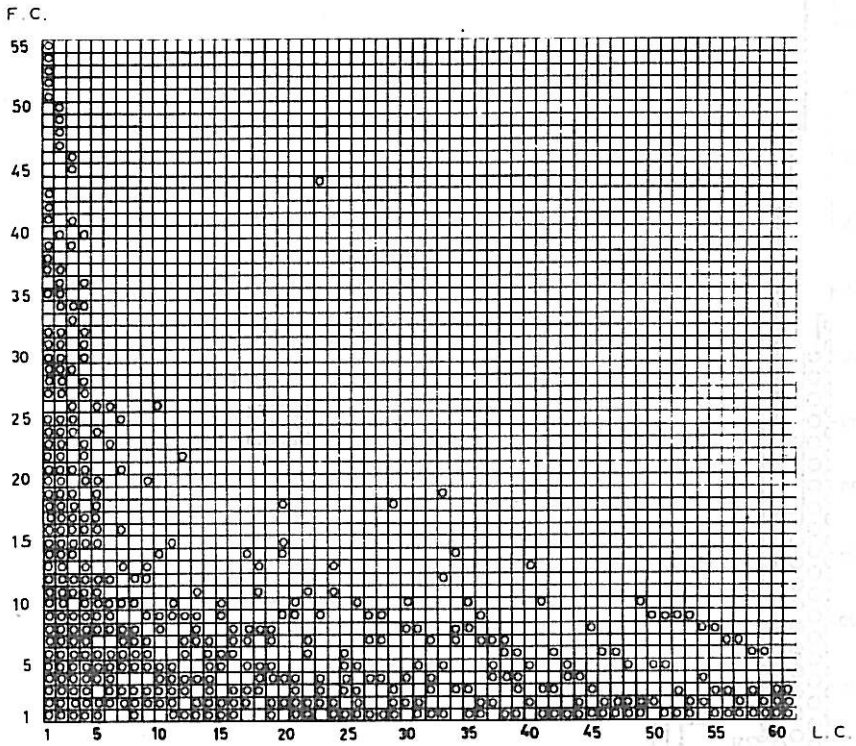

FIG. 28 - OCORRÊNCIA DAS FUNÇÕES CENTRAIS DO SECTOR PRIVADO EM CADA LUGAR CENTRAL

# AGRUPAMENTO DE CONCELHOS DE TRANCOSO

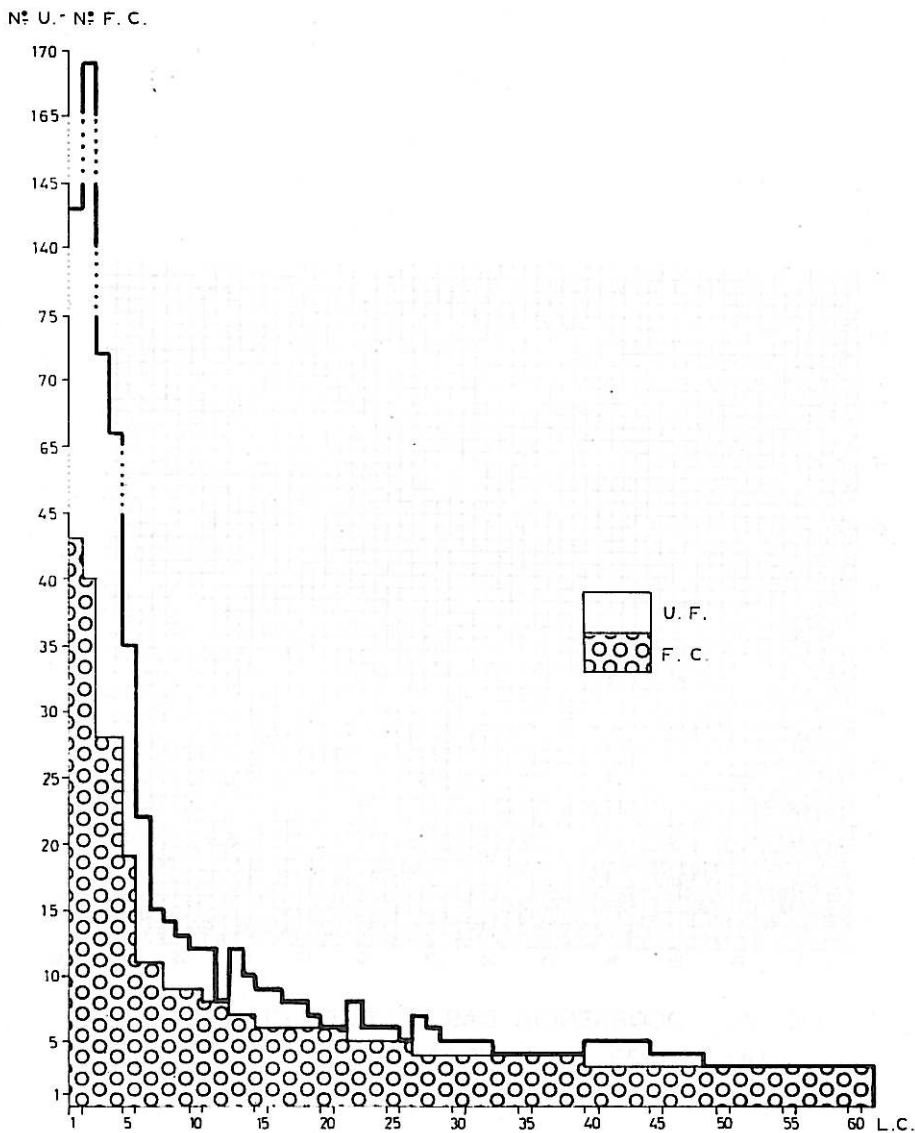

FIG. 29 - NÚMERO DE FUNÇÕES CENTRAIS E UNIDADES FUNCIONAIS DO SECTOR PRIVADO POR LUGAR CENTRAL

QUADRO Nº 24

HIERARQUIA DAS FUNÇÕES CENTRAIS DO SECTOR PÚBLICO

DO AGRUPAMENTO DE CONCELHOS DE TRANCOSO

Nº	FUNÇÕES CENTRAIS	Nº L. C.
1	Posto de Correio de 3 <sup>a</sup> Classe	127
2	Escola Primária	124
3	Posto de Telefone Público	110
4	Posto de Correio de 2 <sup>a</sup> Classe	83
5	Junta de Freguesia	77
6	Posto de Correio de 1 <sup>a</sup> Classe	35
7	Posto de Correio, Telégrafo e Telefone	18
8	Posto de Registo Civil	17
9	Estação de Correio	10
10	Casa do Povo	9
11	Posto Clínico	6
12	Bombeiros	6
13	Posto da Guarda Nacional Republicana	6
14	Escola Preparatória	5
15	Agência Bancária	5
16	Escola Secundária	4
17	Câmara Municipal	4
18	Repartição das Finanças	4
19	Centro de Saúde Concelhio	4
20	Sub-Delegação da Junta Nacional Prod. Pec.	4
21	Notário	4
22	Conservatória do Registo Civil	4
23	Misericórdia e Hospital	-3
24	Tribunal das Execuções Fiscais	3
25	Conservação das Estradas	3
26	Conservatória do Registo Predial	3
27	Tribunal Judicial	3
28	Telescola	1
29	Serviço Luta Anti-Tuberculose	1
30	Caixa Geral dos Depósitos (Agência)	1
31	Gabinete de Apoio Técnico	1

# AGRUPAMENTO DE CONCELHOS DE TRANCOSO

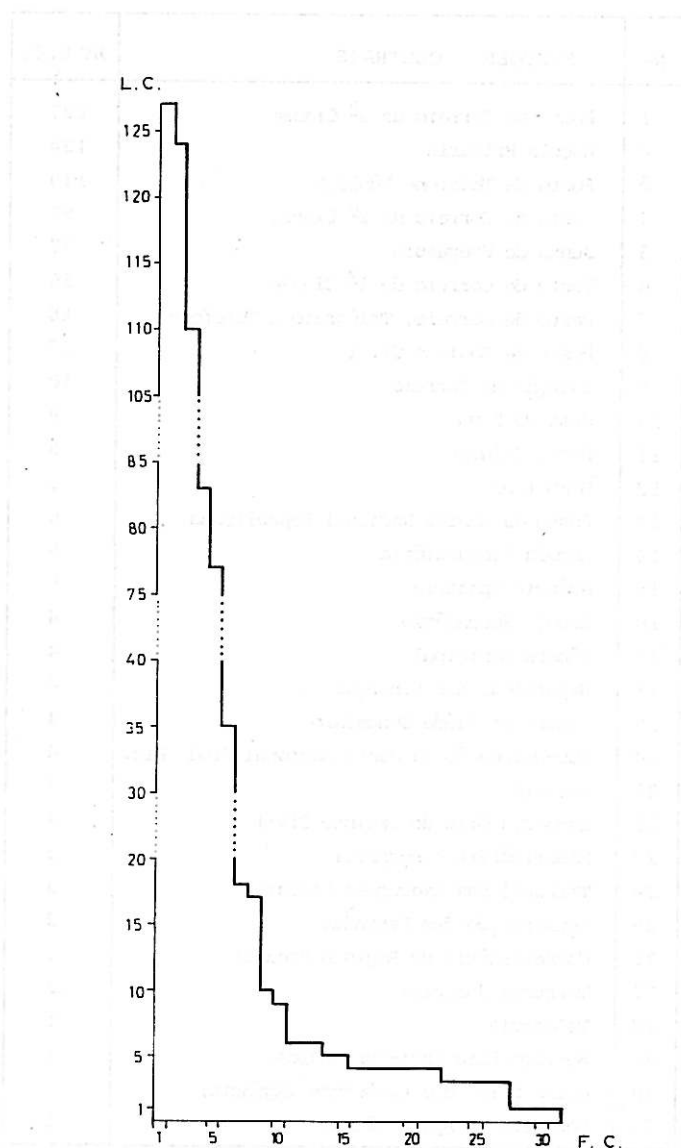

FIG. 30 - HIERARQUIA DAS FUNÇÕES CENTRAIS DO SECTOR PÚBLICO

QUADRO Nº 25

HIERARQUIA DOS LUGARES CENTRAIS PELA OCORRÊNCIA DE  
FUNÇÕES CENTRAIS DO SECTOR PÚBLICO  
AGRUPAMENTO DOS CONCELHOS DE TRANCOSO

Nº	LUGARES CENTRAIS	Nº F.C.
1	Trancoso	28
2	Celorico da Beira	28
3	Meda	26
4	Aguiar da Beira	23
5	Vila Franca das Naves	14
6	Lageosa do Mondégo	11
7	Freches	9
8	Coriscada	8
9	Cogula	8
10	Marialva	8
11	Carrapichana	8
12	Moreira do Rei	8
13	Póvoa do Concelho	8
14	Baraçal	7
15	Celorico-Gare	7
16	Rabaçal	7
17	Fonte Longa	7
18	Linhares	7
19	Dornelas	7
20	Carapito	7
21	Ranhados	7
22	Vilares	7
23	Reboleiro	6
24	Carnicães	6
25	Cótimos	6
26	Ponte do Abade	6
27	Forninhos	6
28	Pena Verde	6
29	Aveloso	6
30	Valflor	6

.../...

Nº	LUGARES CENTRAIS	Nº F.C.
31	Prova	6
32	Fiães	6
33	Castanheira	6
34	Aldeia Nova	6
35	Torre do Terrenho	6
36	Tamanhos	6
37	Terrenho	6
38	Cadafaz	6
39	Prados	5
40	Vide-Entre-Vinhas	5
41	Granja	5
42	Poço do Canto	5
43	Longroiva	5
44	Barreira	5
45	Pinheiro	5
46	Cortiçada	5
47	Souto de Aguiar da Beira	5
48	Coruche	5
49	Valverde	5
50	Eirado	5
51	Vale do Seixo	5
52	Vila Garcia	5
53	Rio de Mel	5
54	Palhais	5
55	Souto Maior	5
56	Valdujo	5
57	Torres	5
58	Sebadelhe da Serra	5
59	Sequeiros	4
60	Gardiz	4

.../...



Nº	LUGARES CENTRAIS	Nº F.C.
61	Carvalhal	4
62	Outeiro dos Gatos	4
63	Pai Penela	4
64	Casteiçã	4
65	Moimentinha	4
66	Guilheiro	4
67	Feital	4
68	Vale de Azares	4
69	Velosa	4
70	Mesquitela	4
71	Açores	4
72	Maçal do Chão	4
73	Forno Telheiro	4
74	Vila Boa do Mondego	4
75	Salgueirais	4
76	Ratoeira	4
77	Minhocal	4
78	Cortiçõ da Serra	4
79	Rapa	4
80	Cavaca	4
81	Colheirinhas	4
82	Vila Novinha	4
83	Moreirinhas	4
84	Golfar	4
85	Falachos	4
86	Corças	4
87	Freixial	4
88	S. Martinho	4
89	Esporães	4
90	Vale do Mouro	4

.../...

Nº	LUGARES CENTRAIS	Nº F.C.
91	Venda do Cepo	4
92	Zabro	4
93	Peroferreiro	3
94	Carregais	3
95	Lezíria	3
96	Barranha	3
97	Prado	3
98	Quinta das Lameiras	3
99	Rio de Moínhos	3
100	Aldeia Velha	3
101	Frechão	3
102	Miguel Choco	3
103	Ribeira do Freixo	3
104	Castaõde	3
105	Relva	3
106	Gateira	3
107	Chãos	3
108	Cancelos de Baixo	3
109	Vale do Porco	3
110	Carvalheda	3
111	Espinheiro	3
112	Maçal da Ribeira	3

# AGRUPAMENTO DE CONCELHOS DE TRANCOSO

F. C.

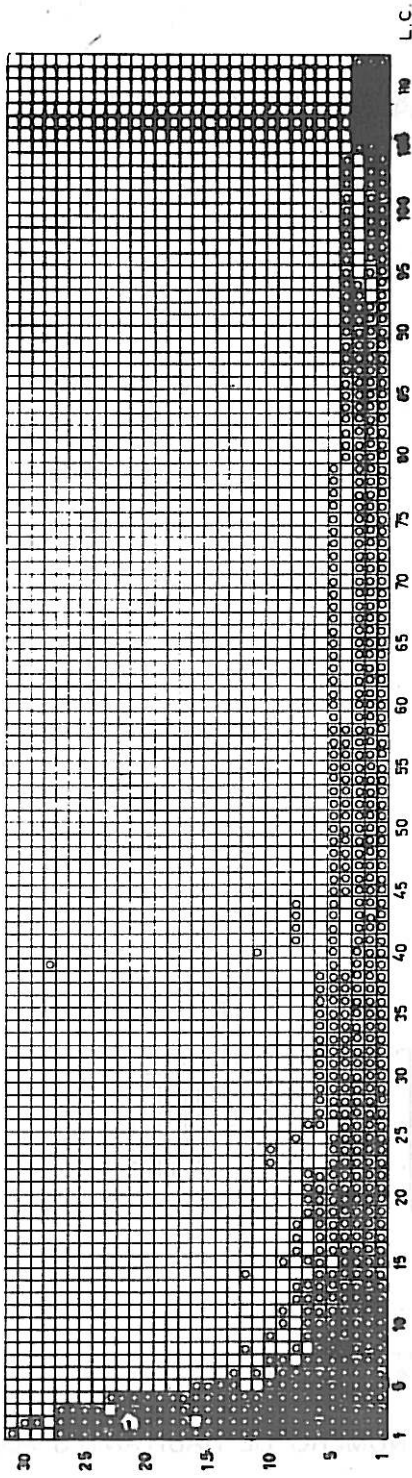

FIG. 31 - OCORRÊNCIA DAS FUNÇÕES CENTRAIS DO SETOR PÚBLICO POR LUGAR CENTRAL

# AGRUPAMENTO DE CONCELHOS DE TRANCOSO

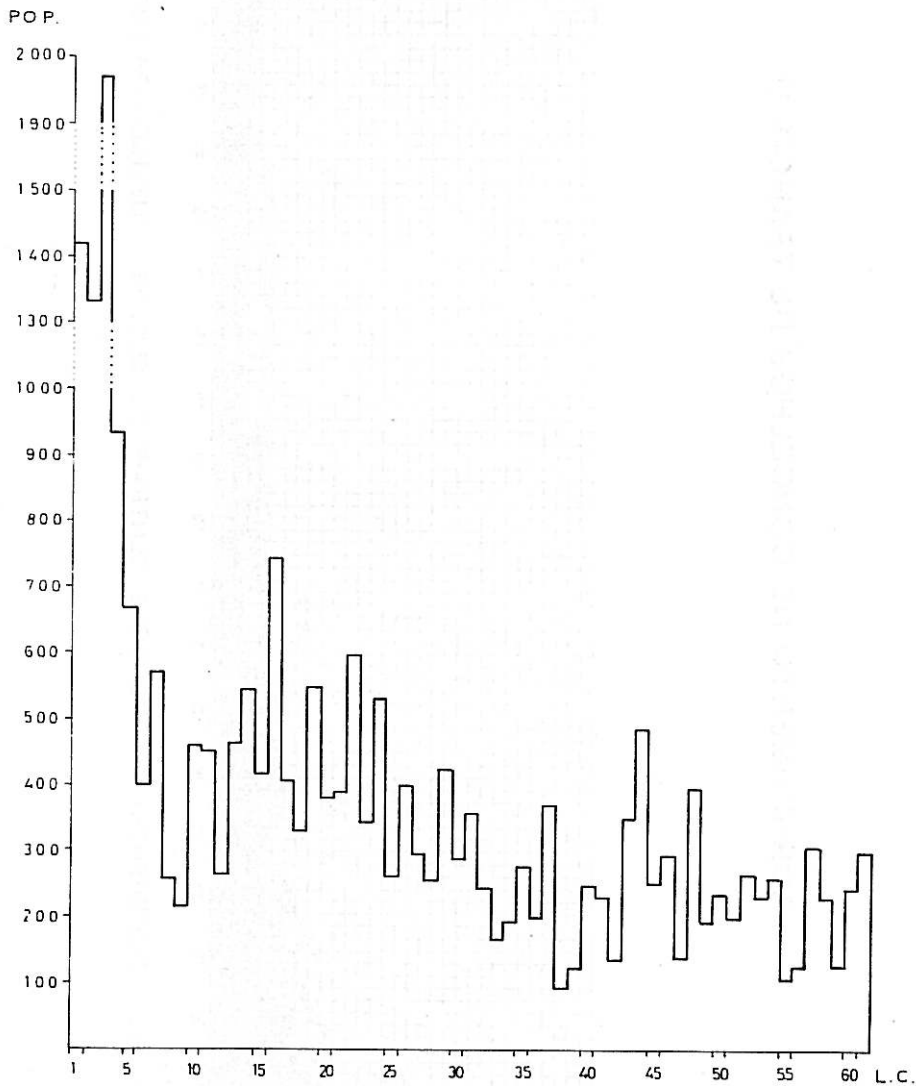
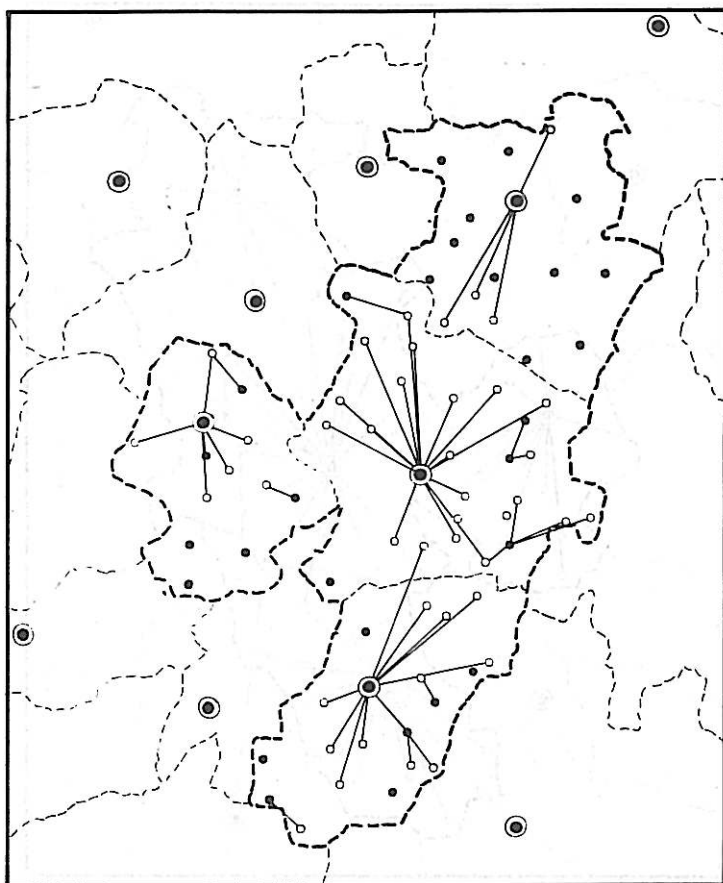

FIG. 32 - NÚMERO DE HABITANTES POR LUGAR CENTRAL

## **5 - Áreas de Influência e Acessibilidades**



# PREFERÊNCIAS DOMINANTES



Limite de Agrupamento -----  
" " Concelho - - - - -  
Sede de Concelho ● possui o bem ○ não possui  
" " Freguesia ● " " " ○ " " "

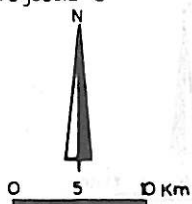
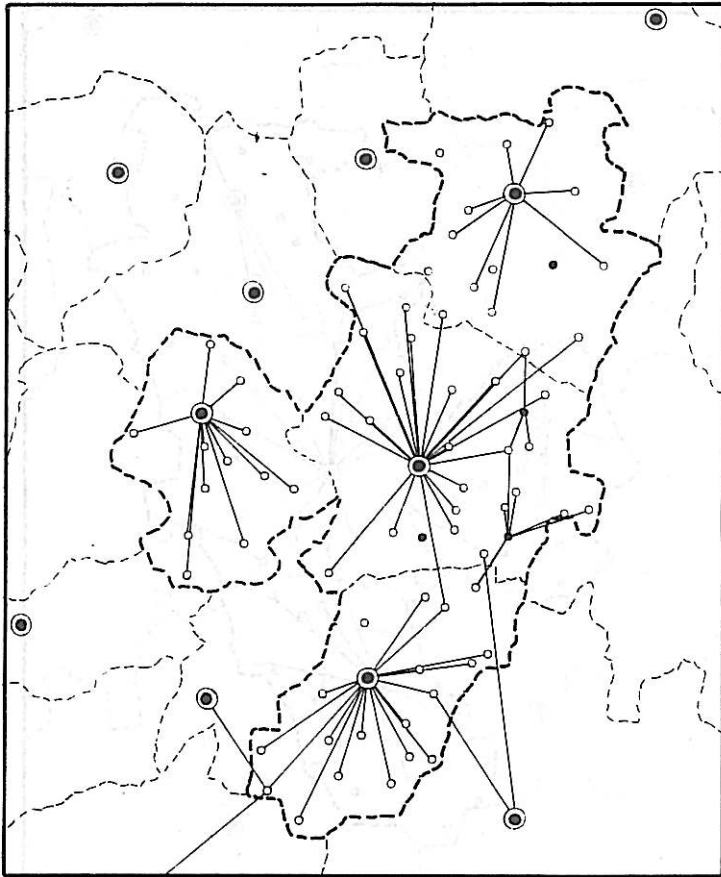

FIG. 33 - TÁXI

# PREFERÊNCIAS DOMINANTES



Limite de Agrupamento -----  
" " Concelho -----  
Sede de Concelho ● possui o bem ● não possui  
" " Freguesia ● " " " " ○ " " "

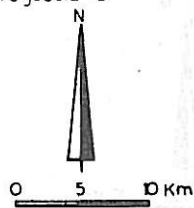
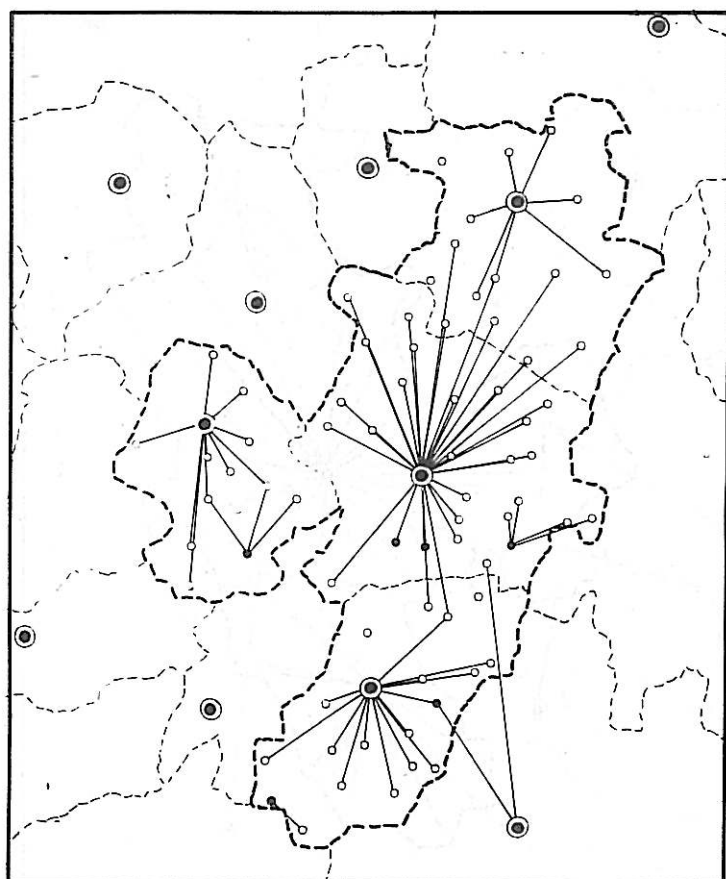

FIG. 34 - FARMÁCIA



# PREFERÊNCIAS DOMINANTES



Limite de Agrupamento - - - - -  
" " Concelho - - - - -  
Sede de Concelho ● possui o bem ○ não possui  
" " Freguesia ● " " " ○ " " "

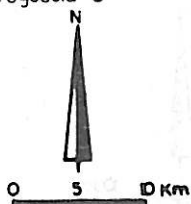
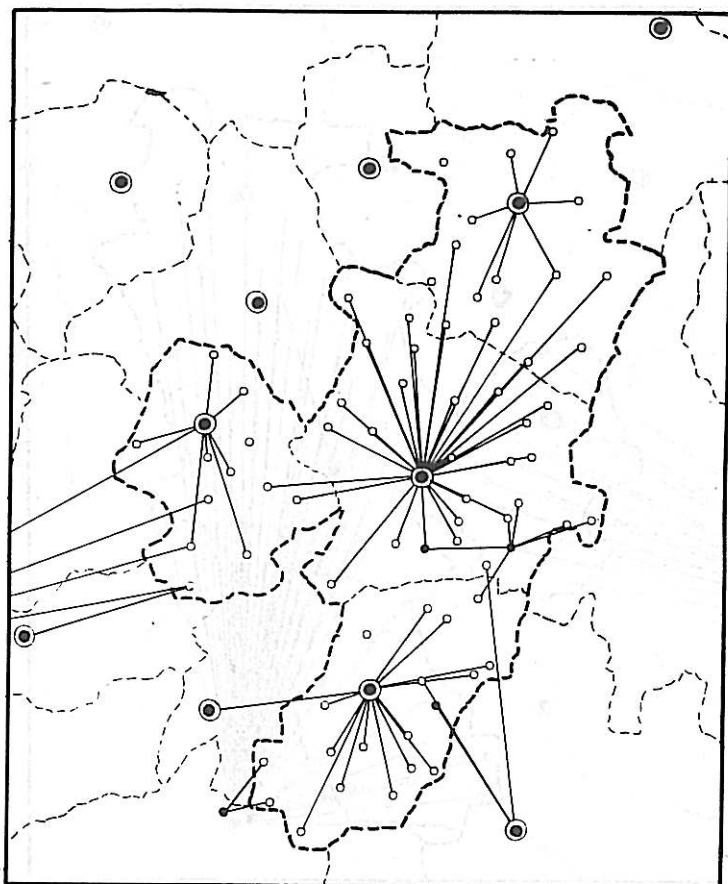

FIG. 35 - CONFEÇÕES



# PREFERÊNCIAS DOMINANTES



Limite de Agrupamento - - - - -  
" " Concelho - - - - -  
Sede de Concelho ● possui o bem ● não possui  
" " Freguesia ● " " " o " "

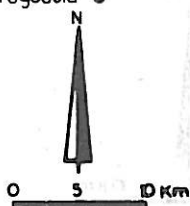
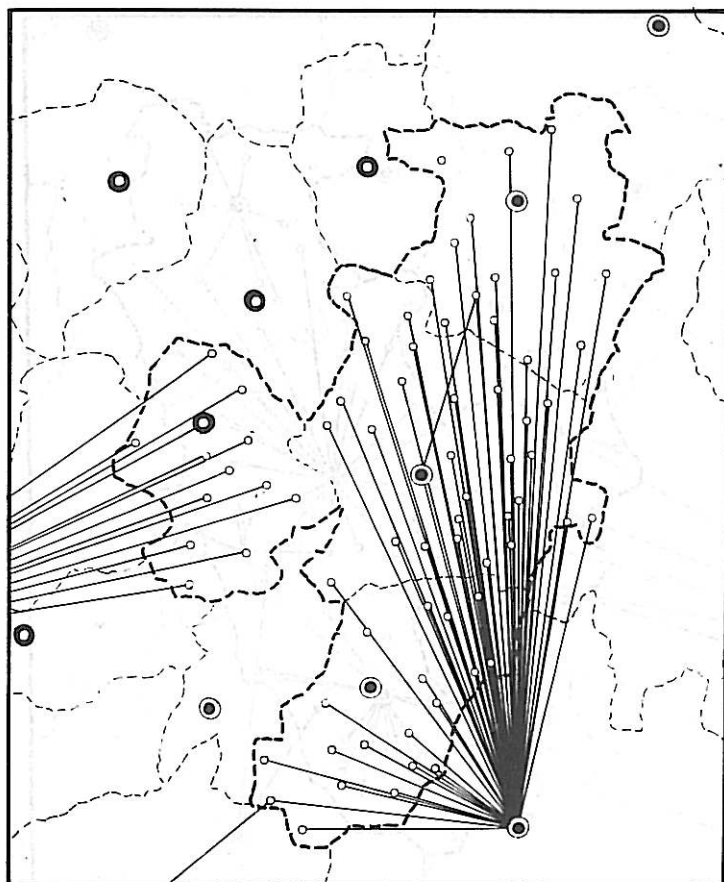

FIG. 37 - ELECTRODOMÉSTICOS

# PREFERÊNCIAS DOMINANTES



Limite de Agrupamento - - - - -  
" " Concelho - - - - -  
Sede de Concelho ● possui o bem ● não possui  
" " Freguesia ● " " " ○ " "

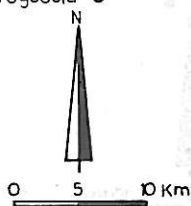
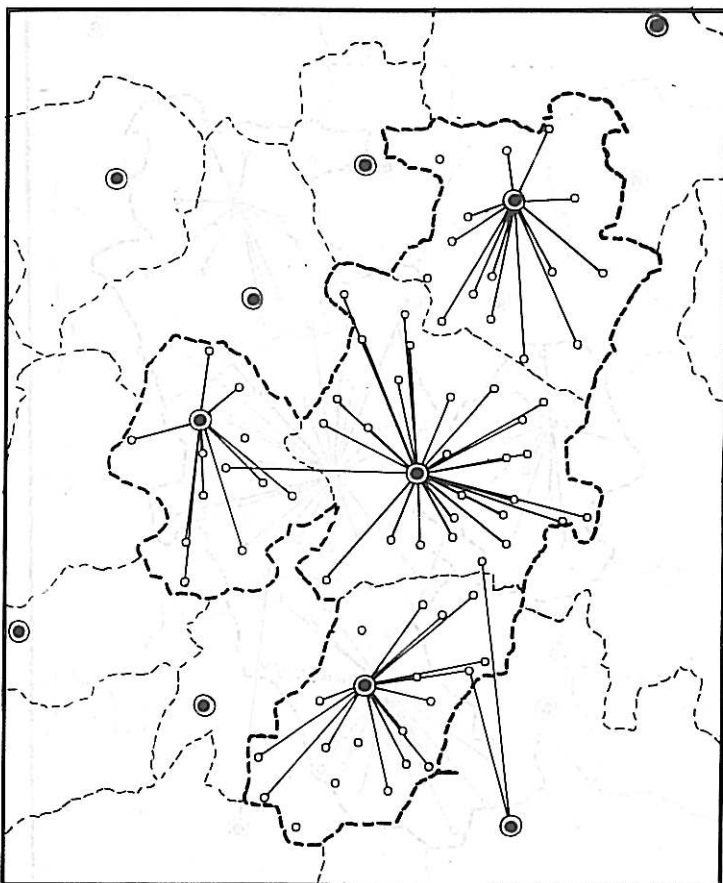

FIG. 38 - ANÁLISES CLÍNICAS

# PREFERÊNCIAS DOMINANTES



Limite de Agrupamento - - - - -  
" " Concelho - - - - -  
Sede de Concelho ● possui o bem ● não possui  
" " Freguesia ● " " " " " "

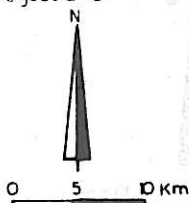
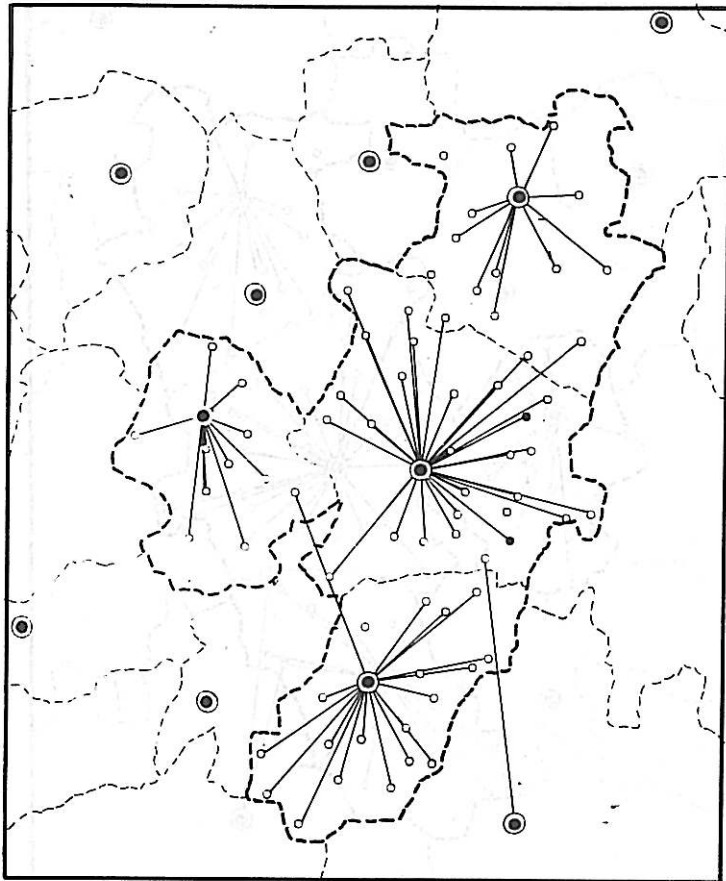

FIG. 39 - NOTÁRIO

# PREFERÊNCIAS DOMINANTES



Limite de Agrupamento - - - - -  
" " Concelho - - - - -  
Sede de Concelho ● possui o bem ● não possui  
" " Freguesia ● " " " " ○ " " "

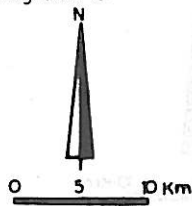
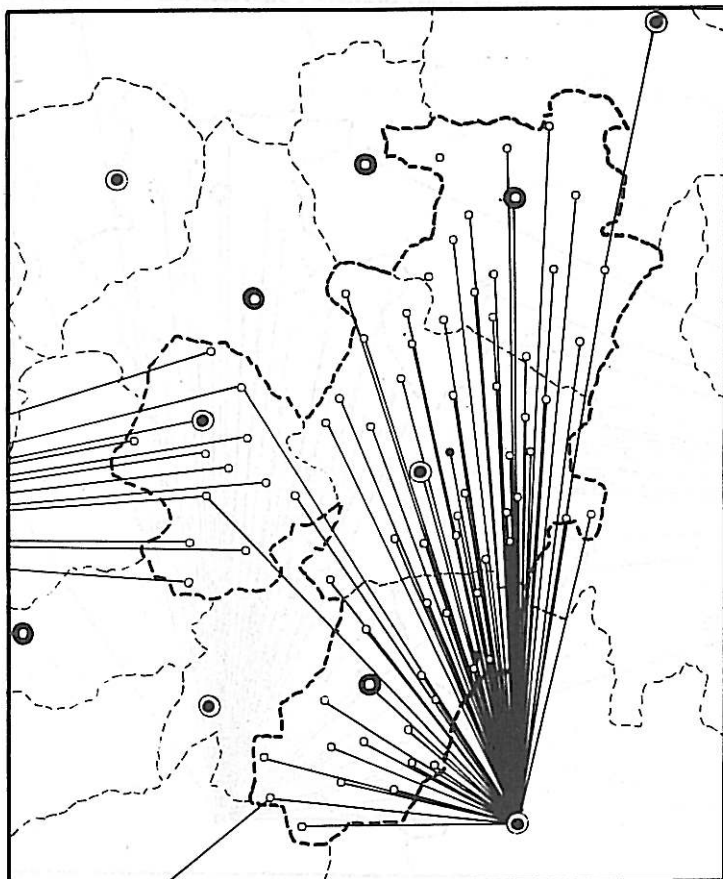

FIG. 40 - BANCO

# PREFERÊNCIAS DOMINANTES



Limite de Agrupamento -----  
" " Concelho - - - - -  
Sede de Concelho ● possui o bem ● não possui  
" " Freguesia ● " " " " " "

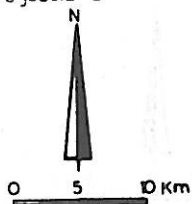

FIG. 41 - AUTOMÓVEIS

# PREFERÊNCIAS DOMINANTES



Limite de Agrupamento -----

Concelho - - - - -

Sede de Concelho ● possui o bem ○ não possui

Freguesia ● " " ○ " "

N

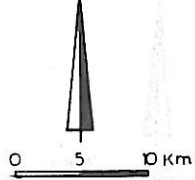
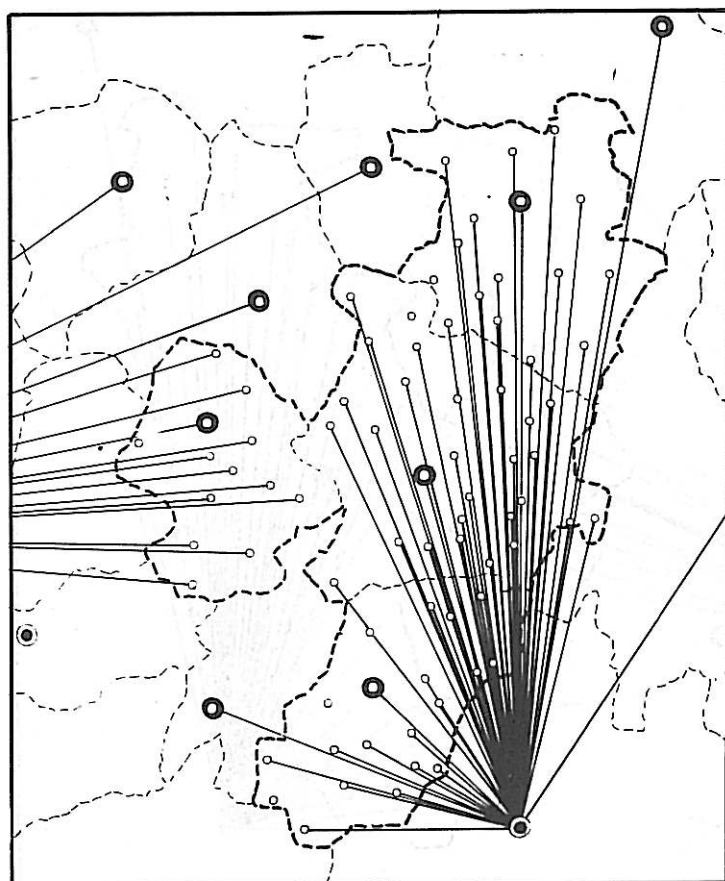

FIG. 42 - OFTALMOLOGISTA



# PREFERÊNCIAS DOMINANTES



Limite de Agrupamento ---  
" " Concelho - - - -  
Sede de Concelho ● possui o bem ● não possui  
" " Freguesia ● " " " " " "

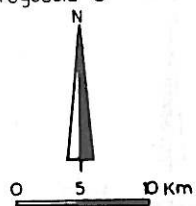
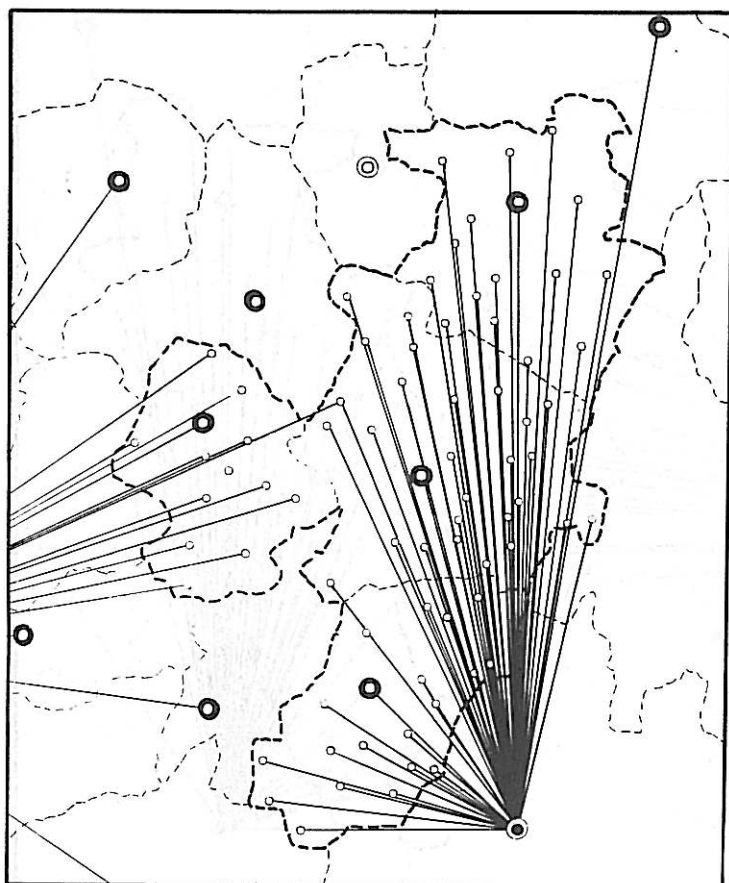

FIG. 43 - RADIOGRAFIAS

# PREFERÊNCIAS DOMINANTES



Limite de Agrupamento -----  
" " Concelho - - - - -  
Sede de Concelho ● possui o bem ● não possui  
" " Freguesia ● " " " " ○ " " "

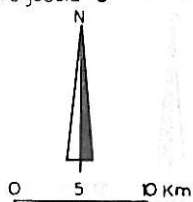
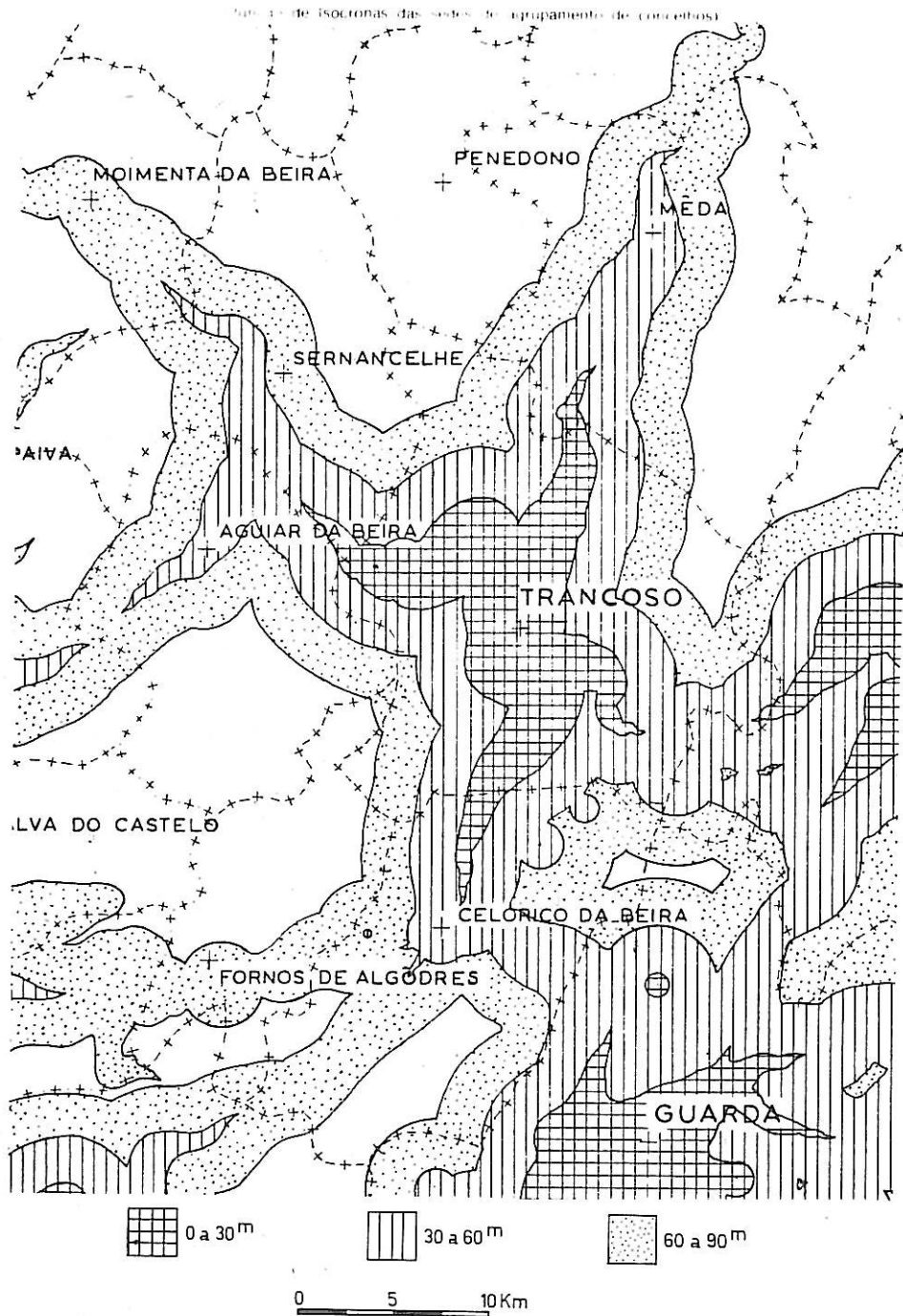

FIG. 44 - CIDADE MAIS PRÓXIMA

FIG 45 - AREA DE INFLUENCIA DE TRANCOSO





Composto e Impresso  
na Secção de OFFSET da  
Comissão de Coordenação  
da Região Centro  
OUTUBRO 1983

