

M. A. I.

COMISSÃO DE PLANEAMENTO DA REGIÃO CENTRO

ATLAS

SÓCIO-ECONÓMICO
DA REGIÃO CENTRO

OUTUBRO

1975



COMISSÃO DE PLANEAMENTO DA REGIÃO CENTRO

ATLAS

SÓCIO - ECONÓMICO DA
REGIÃO CENTRO

O U T U B R O 1 9 7 5

INTRODUÇÃO

É geralmente reconhecida a insuficiência dos indicadores estatísticos de que dispõem aqueles que se ocupam da apreciação da situação econômica portuguesa: a falta de dados, a sua má elaboração e sistematização, o atraso na publicação, a falta de tratamento são críticas que surgem daqueles que as pretendem utilizar.

É no entanto indiscutível - e esta verdade assume particular relevo entre nós, onde o Estado tem importante posição de controle e domínio da vida econômica - que o crescimento do produto não deve ser fruto de iniciativas autônomas, de arranques descoordenados, mas que se deve integrar numa ordenação global e racional de toda a actividade econômica de acordo com metas previamente fixadas que é usualmente chamado Planeamento ou Planificação. E também entre nós esta ordenação se impõe não só a nível nacional como também a nível regional em razão do diferente grau de crescimento das várias zonas do País e da ne-

cessidade de corrigir as dessimetrias desse crescimento.

A Planificação pressupõe porém e no grau mais elevado, o conhecimento tão exacto quanto possível da realidade sobre a qual se opera, sob pena de os estudos a fazer e as decisões a tomar nascerem viciados de um perigoso divórcio do mundo existente.

Foi no reconhecimento destes factos que a Comissão de Planeamento da Região Centro entendeu proceder a uma recolha de todos os dados susceptíveis de poderem vir a interessar ao estudo económico da área que é objecto da sua actividade e a tomada de decisões que este estudo possibilitará e que com ansiedade se espera. O trabalho levado a cabo enferma dos vícios apontados aos dados estatísticos portugueses; colhe no entanto a vantagem, a nosso ver, de permitir a sua fácil consulta a todos aqueles que a ela tenham de proceder.

Teve-se a preocupação dentro da Região de se fazer a distinção entre a Sub-Região Litoral e a Sub-Região Interior que são duas realidades bastantes distintas tanto sob o ponto de vista social como económico. O distrito aparece-nos ainda como uma unidade demasiadamente ampla e heterogenea, por isso consideramos sempre que possível os dados e os indicadores referenciados ao concelho que nos aparece como a unidade mais bem dimensionada, embora não seja ainda de forma alguma a ideal.

Este trabalho é da responsabilidade do Gabinete Técnico da Comissão de Planeamento da Região Centro.

Coimbra, Outubro 1975

O Presidente

Luís Pina

METODOLOGIA

METODOLOGIA SEGUIDA NO ATLAS

A - ESTRUTURA DEMOGRÁFICA

2 - Densidade Populacional

- Este indicador foi calculado com base na população residente.

Obteve-se calculando o quociente entre o número de habitantes/ Km^2 .

3 - Nível de Urbanização

- Este indicador relaciona a população urbana com a população total que reside no concelho.

Entende-se por centro urbano qualquer agregado populacional com mais de 10 000 habitantes, e as capitais de distrito.

5 - Coefficiente de Dependência

- Foi obtido calculando a relação entre os grupos etários 0 - 14 e + 65 anos e os grupos de pessoas com idade compreendida entre 15 e 64. Procura-se evidenciar o peso dos grupos etários marginais, ou seja, fora dos limites da idade de trabalho com os grupos em idade activa.

6 - Saldo Fisiológico

- Determinou-se calculando a diferença entre o número de nados-vivos e o número de óbitos verificados durante certo período.

B - INDICADORES GERAIS DA SITUAÇÃO

B.I. - INDICADORES DE NÍVEL DE VIDA

1 - Taxa de Mortalidade Infantil

- Relaciona o número de óbitos de menos de 1 ano com o número de nados-vivos num dado período.
É expresso em permilagem.

2 - Taxa de Natalidade

- Relaciona o número de nados-vivos verificados num determinado período com a população média no mesmo período.
É expresso em permilagem.

3 - Partos sem Assistência

- Determina-se relacionando o número de partos sem assistência, ou seja a soma de partos que

não decorrem em estabelecimentos hospitalares nem foram assistidos no domicílio, com o número de partos totais.

De acordo com a nomenclatura das Estatísticas de Saúde, partos sem assistência correspondem aos partos havidos no lar sem assistência mais os partos havidos noutros locais.

É expresso em percentagem.

4 - Consumo de Carne Per Capita

- Relação entre o total de peso de carne limpa, ou seja, carne abatida nos matadouros, fora de les e carne congelada, e a população total.

B.II - INFRA-ESTRUTURAS E EQUIPAMENTO DE BEM ESTAR SOCIAL

1 - População Servida Por Energia Eléctrica

- Relaciona a população servida por energia eléctrica com o total da população por concelho no ano considerado.

2 - Consumo de Energia Eléctrica Para Fins Domésticos Por Habitante (1970)

- Relaciona-se a iluminação e outros usos domésticos

ticos + cozinha e aquecimento com contador próprio com o número de habitantes.

C - REPARTIÇÃO REGIONAL DO PRODUTO

C.I. - PRODUTO BRUTO AGRÍCOLA

- O indicador utilizado para Repartição Regional do Produto Bruto Agrícola foi o valor bruto da produção. Os preços utilizados para a generalidade dos produtos, foram os preços médios do produtor.

Tanto as quantidades produzidas como os preços foram com algumas excepções obtidas das Estatísticas Agrícolas de 1970.

Devido à impossibilidade de se dispor destes preços médios por concelhos admitiu-se teoricamente que os preços por concelhos são os mesmos dos distritos a que pertencem.

C.II - PRODUTO BRUTO DA PECUÁRIA

- Para a Repartição Regional do Produto Bruto da Pecuária o indicador utilizado foi o número de efectivos pecuários, dado pelo Inquérito às Explorações Agrícolas no Continente em 1968, com excepção do número de ovinos cuja estimativa foi fornecida pela 4a. Repartição do Instituto Nacional de Estatística.

C.III. - PRODUTO BRUTO DA SILVICULTURA

- Os indicadores utilizados para o Produto Bruto da Silvicultura foram de dois tipos:
 - Para a cortiça , resina e cascas tanantes, considerou-se o valor bruto da produção , sendo as quantidades e os preços adoptados os preços médios do produtor, obtidos através das Estatísticas Agrícolas de 1970.
 - Para as madeiras e lenhas foi seleccionado como indicador as áreas (em hectares) ocupadas pelas espécies florestais, obtidas dos Inventários Florestais, da Secretaria de Estado da Agricultura, Direcção Geral dos Serviços Florestais e Aquícolas.

D. - MASSA TRIBUTÁRIA LIQUIDADA

- Para o cálculo deste indicador considerou-se a soma das contribuições predial rústica e urbana e da contribuição industrial , relacionando-se os valores distritais com o total do Continente.

**ANÁLISE DETALHADA DA
SITUAÇÃO SÓCIO-ECONÓMICA**



ESTRUTURA DEMOGRÁFICA

VARIAÇÃO DA POPULAÇÃO PRESENTE

— POR CONCELHOS — ENTRE 1960-1970—

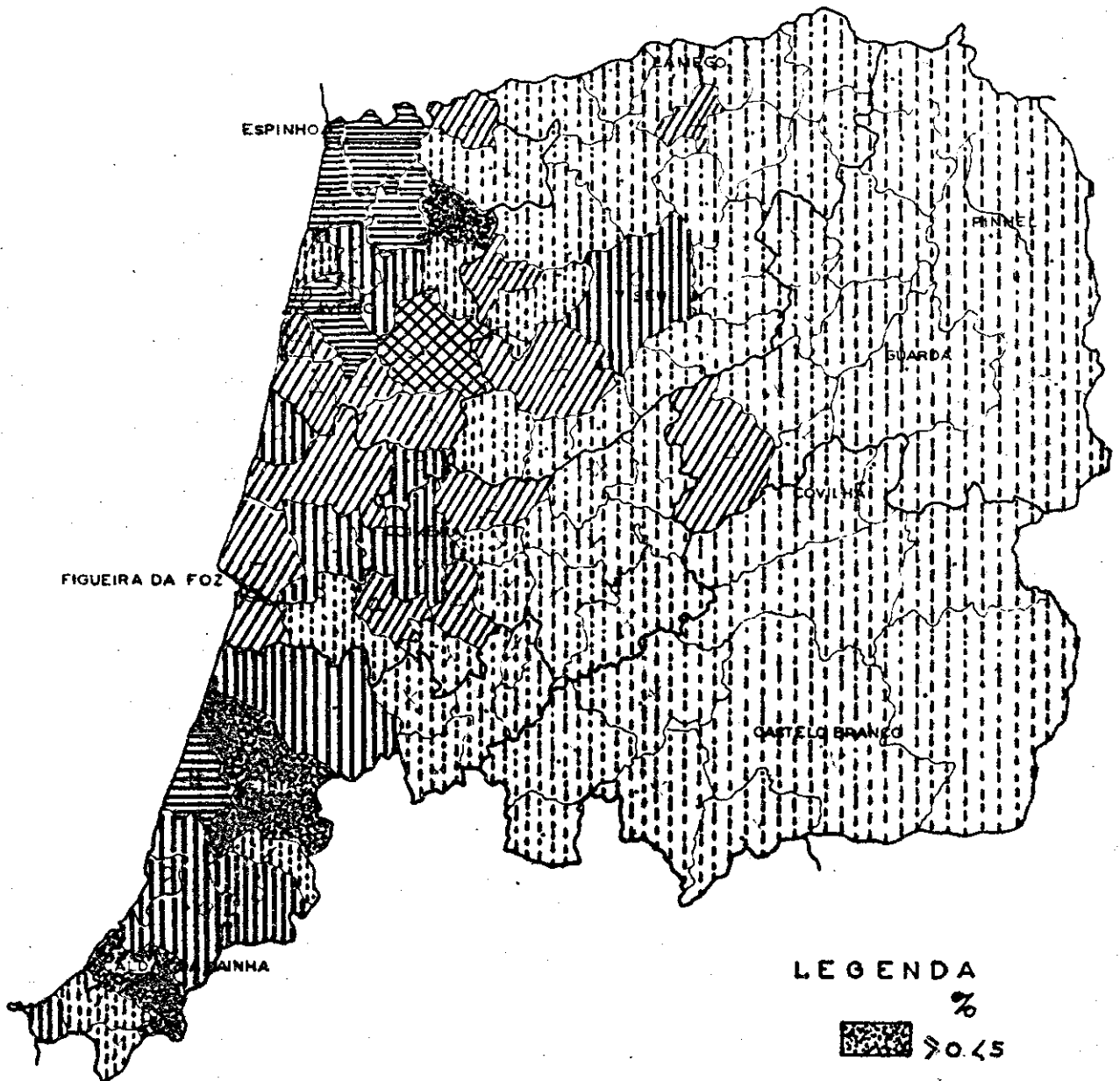

LEGENDA

%

 $\geq 0 < 5$

 $\geq 5 < 10$

 ≥ 10

 $< 0 > -5$

 $< -5 > -10$

 ≤ -10

QUADRO - A.1.

DISTRIBUIÇÃO DA POPULAÇÃO PRESENTE POR CONCELHOS E

RESPECTIVAS VARIAÇÕES INTER-CENSOS

REGIÃO, SUB-REGIÕES MUNICÍPIO E CONCELHOS	POPULAÇÃO PRESENTE			VARIAÇÃO ENTRE 1950/1960		VARIAÇÃO ENTRE 1960/1970	
	1950	1960	1970	ABSOLUTA	%	ABSOLUTA	%
<u>CONTINENTE</u>	7 856 913	8 255 414	8 124 019	+398 501	+ 4,68	-131 395	- 1
<u>REGIÃO CENTRO</u>	2 410 246	2 420 781	2 199 212	+ 10 535	+ 8	-221 569	- 0,4
<u>SUB-REG. LITORAL</u>	1 298 417	1 356 098	1 325 417	+ 57 681	+ 4	- 30 681	- 2
<u>AVEIRO</u>	477 191	522 227	546 457	+ 45 036	+ 8,50	+ 24 230	+ 5
Águeda	32 758	35 041	36 910	+ 2 283	+ 6,9	+ 1 869	+ 5,3
Alb.-a-Velha	17 627	18 391	17 854	+ 764	+ 4,3	- 537	- 2,9
Anadia	28 144	29 258	26 887	+ 1 114	+ 3,9	- 2 371	- 8,1
Arouca	26 098	26 061	23 305	- 258	- 0,9	- 2 756	-10,5
Aveiro	39 865	46 544	51 709	+ 6 679	+16,9	+ 5 165	+11,1
Cast.Paiva	15 516	17 713	16 261	+ 2 197	+14,1	- 1 452	- 8,2
Espinho	20 193	22 904	28 983	+ 2 711	+13,4	+ 6 079	+26,5
Estarreja	24 173	24 998	24 233	+ 825	+ 3,4	- 765	- 3,0
Feira	69 825	83 072	94 662	+ 13 247	+18,9	+ 11 590	+13,9
Ílhavo	20 621	24 734	22 771	+ 4 113	+19,9	- 1 963	- 7,9
Mealhada	17 030	17 340	16 834	+ 310	+ 1,8	- 506	- 2,9
Murtosa	12 878	12 152	8 810	- 726	- 5,6	- 3 342	-27,5
Oliv.Azeméis	41 093	46 086	55 714	+ 4 993	+12,1	+ 9 628	+20,8
Oliv.Bairro	16 950	16 617	15 409	- 333	- 1,9	- 1 208	- 7,2
Ovar	33 005	35 106	40 335	+ 2 101	+ 6,3	+ 5 229	+14,8
S.J.Madeira	9 220	11 868	14 105	+ 2 648	+28,7	+ 2 237	+18,8
Sever Vouga	13 375	13 955	12 204	+ 580	+ 1,3	- 1 751	-12,5
Vagos	19 472	19 852	18 348	+ 380	+1,9	- 1 504	- 7,5
Vale Cambra	19 026	20 323	21 123	+ 1 297	+ 6,8	+ 800	+ 3,9
<u>COIMBRA</u>	432 044	433 596	396 329	+ 1 552	+ 1,15	- 37 267	- 9
Arganil	20 837	18 952	15 308	- 1 885	- 9,0	- 3 644	-19,2

(Continua)

REGIÃO, SUB-REGIÕES DISTRITOS E CONC.	POPULAÇÃO PRESENTE			VARIACÃO ENTRE 1950/960		VARIACÃO ENTRE 1960/970	
	1950	1960	1970	ABSOLUTA	%	ABSOLUTA	%
<u>COIMBRA(Cont.)</u>							
Cantanhede	39 472	40 702	38 594	+ 1 230	+ 3,1	- 2 108	- 5,1
Coimbra	98 546	110 036	108 046	+11 490	+11,6	- 1 990	- 1,8
Condeixa-a-Nova	13 548	13 372	12 629	- 176	-1,3	- 743	- 5,5
Figueira Foz	56 175	57 843	53 695	+ 1 668	+ 2,9	- 4 148	- 7,1
Góis	11 023	9 674	6 836	- 1 349	-12,2	- 2 838	-29,3
Lousã	15 050	13 663	12 187	- 1 387	- 9,2	- 1 476	-10,8
Mira	12 952	13 171	12 740	+ 219	+1,6	- 431	- 3,2
Miranda Crrvo	13 780	12 764	11 619	- 1 016	- 7,3	- 1 145	- 8,9
Mont.-o-Velho	27 650	27 423	26 437	- 227	+ 0,8	- 986	- 3,6
Oliv.Hospital	27 763	25 709	23 101	- 2 054	- 7,4	- 2 608	-10,1
Pamp.da Serra	14 375	13 168	9 308	- 1 207	- 8,4	- 3 860	-29,3
Penacova	19 284	18 689	16 991	- 595	- 3,0	- 1 698	- 9,0
Penela	10 347	9 385	7 840	- 962	- 9,3	- 1 545	-16,4
Soure	25 837	26 054	22 473	+ 217	+ 0,8	- 3 581	-13,7
Tábua	17 100	15 606	12 212	- 1 494	- 8,7	- 3 394	-21,7
V.N.Poiares	8 150	7 365	6 313	- 785	- 9,6	- 1 052	-14,2
<u>LEIRIA</u>	389 182	400 275	382 631	+11 093	+ 2,15	-17 644	- 4
Alcobaça	47 208	49 503	47 898	+ 2 295	+ 4,8	- 1 605	- 3,2
Alvaiázere	14 629	13 360	11 305	- 1 269	- 8,6	- 2 055	-15,3
Ansião	18 014	17 100	14 976	- 914	- 5,0	- 2 124	-12,4
Batalha	12 668	13 690	12 242	+ 1 022	+8,0	- 1 448	-10,5
Bombarral	15 429	15 128	12 485	- 301	- 1,9	- 2 643	-17,4
C.da Rainha	36 935	36 796	37 666	- 139	- 0,3	+ 870	+ 2,3
Cast.de Pera	6 187	5 610	4 831	- 577	- 9,3	- 779	-13,8
Fig.Vinhos	11 846	11 361	9 115	- 485	- 4,0	- 2 246	-19,7
Leiria	75 823	83 164	83 258	+ 7 341	+ 9,6	+ 94	+ 0,1
Marinha Gr.	17 488	20 358	23 056	+ 2 870	+16,4	+ 2 698	+13,2
Nazaré	13 106	13 362	12 860	+ 256	+ 1,9	- 502	- 3,7
Óbidos	11 658	11 189	9 710	- 469	- 4,0	- 1 479	-13,2
Pedrog.Grande	8 672	8 088	5 173	- 584	- 6,7	- 2 915	-36,0
Peniche	21 043	21 875	21 046	+ 832	+ 3,9	- 829	- 3,7
Pombal	58 265	58 727	56 793	+ 462	+ 0,7	- 1 934	- 3,2
Porto de Mós	20 211	20 850	20 217	+ 639	+ 3,1	- 633	- 3,0
<u>SUB-REGIÃO INTER.</u>	111 829	1064 683	873 795	-47 146	- 4	-190 888	-18
<u>CASTELO BRANCO</u>	320 279	310 745	251 851	- 9 534	- 2,48	-58 894	-19
Belmonte	9 706	9 010	6 330	- 696	- 7,1	- 2 680	-29,7
Cast.Branco	62 496	62 376	55 809	- 120	- 0,1	- 6 567	-10,5

(Continua)

REGIÃO, SUB-REGIÕES, DISTRITOS E CONCELHOS	POPULAÇÃO PRESENTE			VARIACÃO ENTRE 1950/960		VARIACÃO EN TRE 1960/70	
	1950	1960	1970	ABSOL.	%	ABSOL.	%
CASTELO BRANCO(Cont.)							
Covilhã	67 939	71 505	60 768	+ 3 566	+ 5,2	-10 737	-15,0
Fundão	49 822	46 970	33 726	- 2 852	- 5,7	-13 244	-28,2
Idanha-a-Nova	32 923	29 495	19 948	- 3 428	-10,4	- 9 547	-32,3
Oleiros	14 975	15 202	12 263	+ 227	+ 1,5	- 2 529	-16,6
Penamacor	18 589	16 403	12 450	- 2 186	-11,7	- 3 980	-24,2
Proença-a-Nova	18 384	16 816	13 441	- 1 568	- 8,5	- 3 377	-20,0
Sertã	28 019	27 922	23 939	- 97	- 0,3	- 3 903	-13,9
Vila de Rei	8 163	7 156	6 247	- 1 007	-12,3	- 909	-12,7
V.Velha Rodão	9 263	7 861	6 520	- 1 402	-15,1	- 1 341	-17,0
GUARDA	304 368	276 470	212 191	-27 898	- 8,15	-64 279	-22
Aguiar da Beira	10 148	10 050	8 451	- 96	- 0,9	- 1 601	-15,9
Almeida	17 179	15 543	10 621	- 1 636	- 9,5	- 4 922	-31,6
Celorico Beira	16 757	14 674	10 837	- 2 083	-12,4	- 3 837	-26,1
Fig.Cast.Rodrigo	14 572	12 874	8 715	- 1 698	-11,6	- 4 159	-32,3
Fornos Algodres	10 570	8 901	6 772	- 1 669	-15,7	- 2 129	-23,9
Gouveia	27 473	24 755	18 802	- 2 718	- 9,8	- 5 953	-24,0
Guarda	51 169	48 327	40 529	- 2 842	- 0,5	- 7 798	-16,1
Manteigas	5 334	5 125	4 414	- 209	- 3,9	- 711	-13,8
Meda	13 541	12 265	9 421	- 1 276	- 9,4	- 2 844	-23,1
Pinhel	22 006	19 789	14 854	- 2 217	-10,0	- 4 935	-24,9
Sabugal	42 543	36 401	23 371	- 6 142	-14,4	-13 030	-35,8
Seia	35 563	34 006	31 356	- 1 557	- 4,3	- 2 650	- 7,7
Trancoso	20 544	17 957	14 029	- 2 587	-12,5	- 3 928	-21,8
V.N.Foz Coa	16 969	15 801	10 019	- 1 168	- 6,8	- 5 782	-36,5
ISEU	487 182	477 468	409 753	- 9 714	- 2,47	-67 715	-14
Armamar	13 150	11 999	10 183	- 1 151	- 8,7	- 1 816	-15,1
Carregal do Sal	14 280	13 349	11 091	- 931	- 6,5	- 2 258	-16,9
Castro Daire	26 230	24 792	20 891	- 1 438	- 5,4	- 3 091	-15,7
Pinhães	31 487	29 376	24 811	- 2 111	- 6,7	- 4 565	-15,5
amego	36 692	36 079	32 083	- 613	- 1,6	- 3 996	-11,0
langualde	24 955	23 049	17 544	- 1 906	- 7,6	- 5 505	-23,8
loimenta Beira	15 171	15 033	12 339	- 138	- 0,9	- 2 694	-17,9
lortãgua	12 379	12 886	11 232	+ 507	+40	- 1 654	-12,8
lelas	15 931	16 298	13 815	+ 367	+23	- 2 483	-15,2
lív.de Frades	10 845	10 642	9 820	- 203	- 1,8	- 822	- 7,7
enalva Castelo	14 618	13 538	11 256	- 1 080	- 7,3	- 2 282	-16,8
enedono	7 071	6 657	4 899	- 414	- 5,8	- 1 758	-26,4

(Continua)

REGIÃO, SUB-REGIÕES DISTRITOS E CONCEL.	POPULAÇÃO PRESENTE			VARIÇÃO ENTRE 1950/960		VARIÇÃO ENTRE 1960/970	
	1950	1960	1970	ABSOLUTA	%	ABSOLUTA	%
VISEU(Cont.)							
Resende	21 388	20 045	15 988	- 1 343	-6,2	- 4 057	-20,2
Sta.Comba Dão	14 118	13 455	11 829	- 663	-4,7	- 1 626	-12,0
S.J.Pesqueira	14 529	14 905	9 961	+ 376	+2,5	- 4 944	-33,1
S.Pedro Sul	25 005	24 048	19 356	- 957	-3,8	- 4 692	-19,5
Satão	16 664	16 483	14 304	- 181	-1,0	- 2 179	-13,2
Sernancelhe	10 548	10 030	7 958	- 518	-4,9	- 2 072	-20,6
Tabuaço	10 485	11 583	8 308	+ 1 098	+10,4	- 3 275	-28,2
Tarouca	11 294	10 626	9 838	- 668	-5,9	- 788	- 7,4
Tondela	39 840	39 568	36 233	- 272	-0,6	- 3 335	- 8,4
Vila N.Paiva	8 877	8 736	6 495	- 141	-1,5	- 2 241	-25,6
Viseu	75 569	79 016	76 391	+ 3 447	+4,5	- 2 625	- 3,3
Vouzela	16 056	15 275	13 128	- 781	-4,8	- 2 147	-14,0

FONTE: XI Recenseamento Geral da População - 1970 - I.N.E.
(Estimativa a 20%) - 19 Volume

DENSIDADE POPULACIONAL

- 1950 -

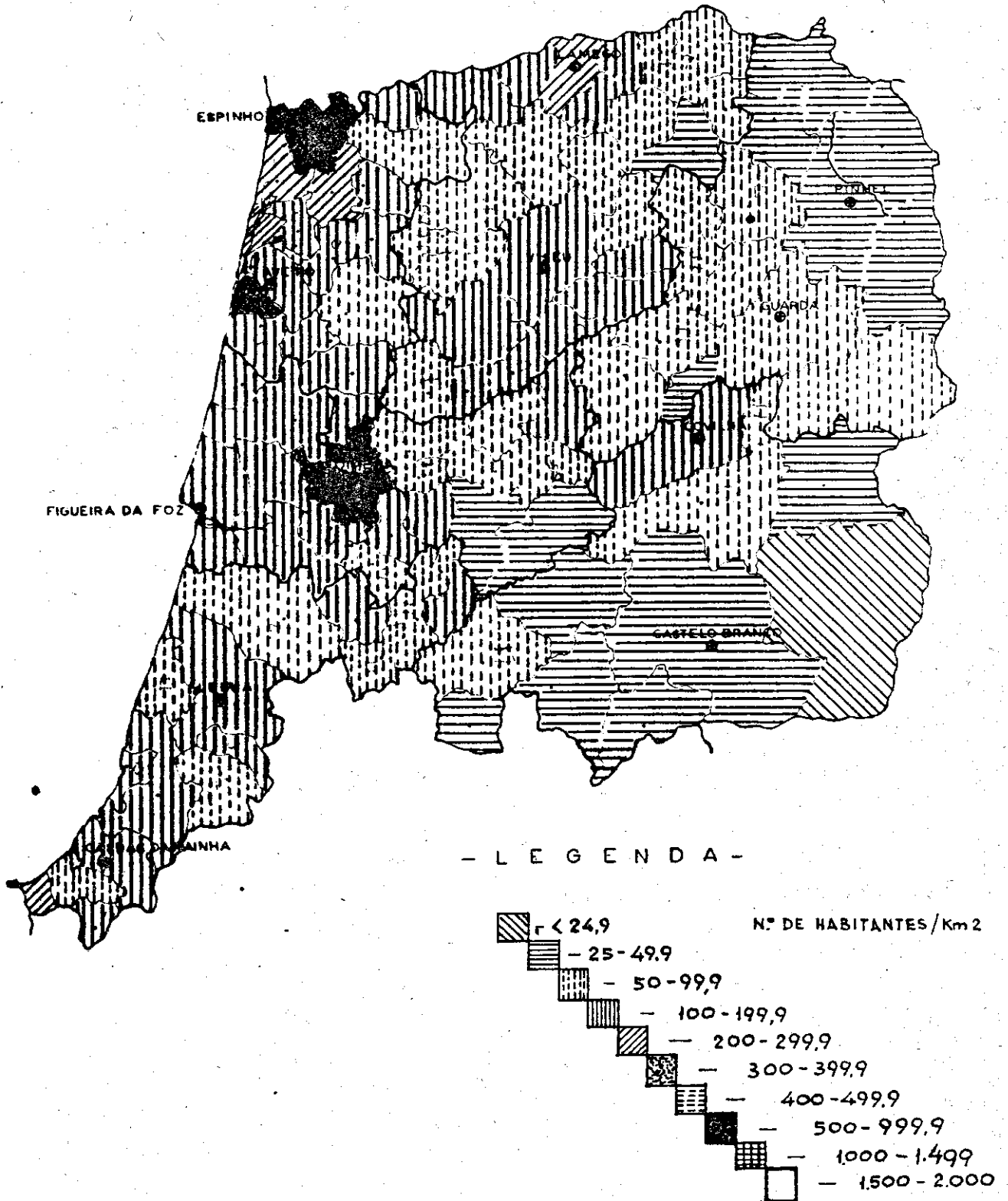

DENSIDADE POPULACIONAL

- 1960 -

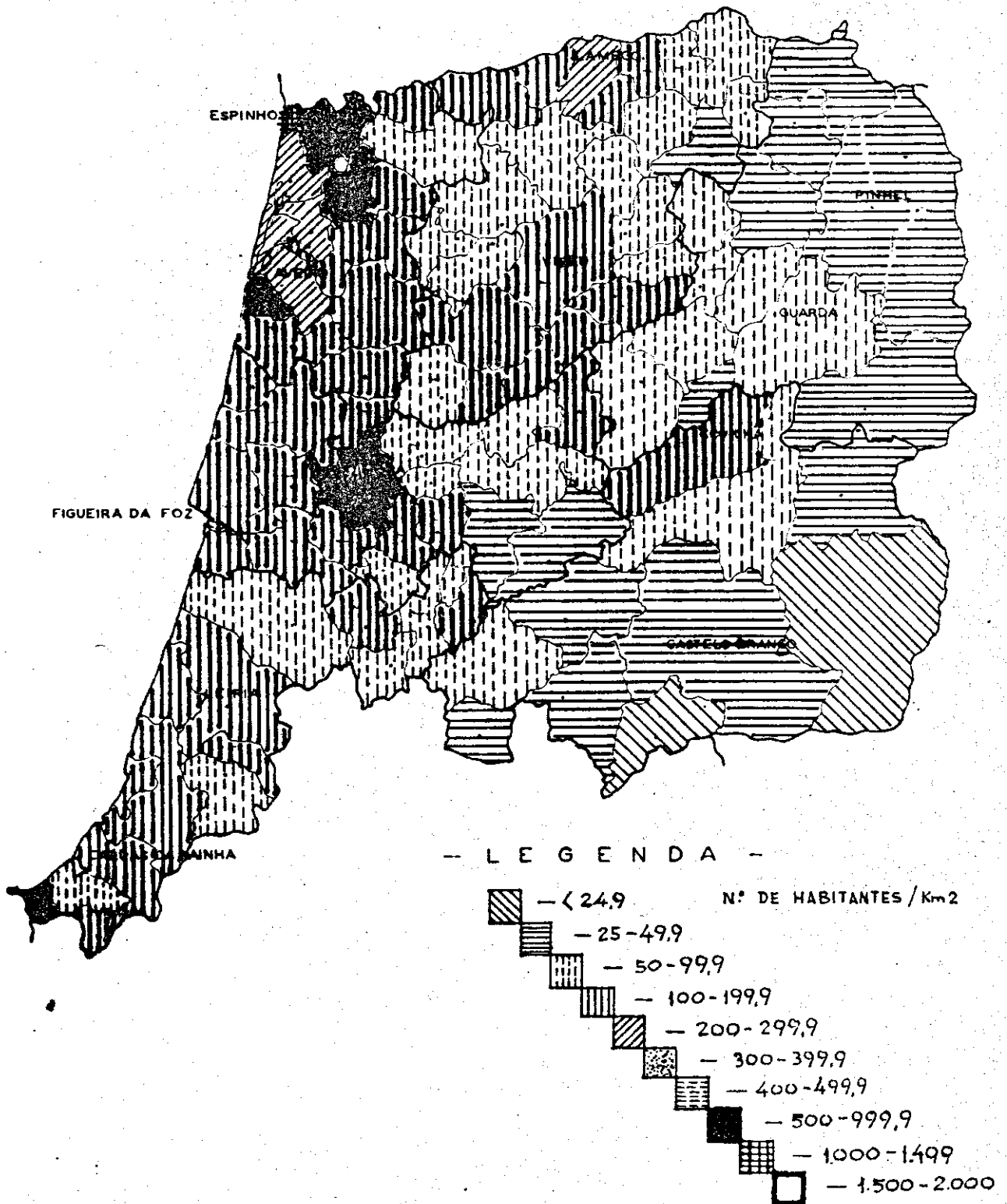

DENSIDADE POPULACIONAL

- 1970 -

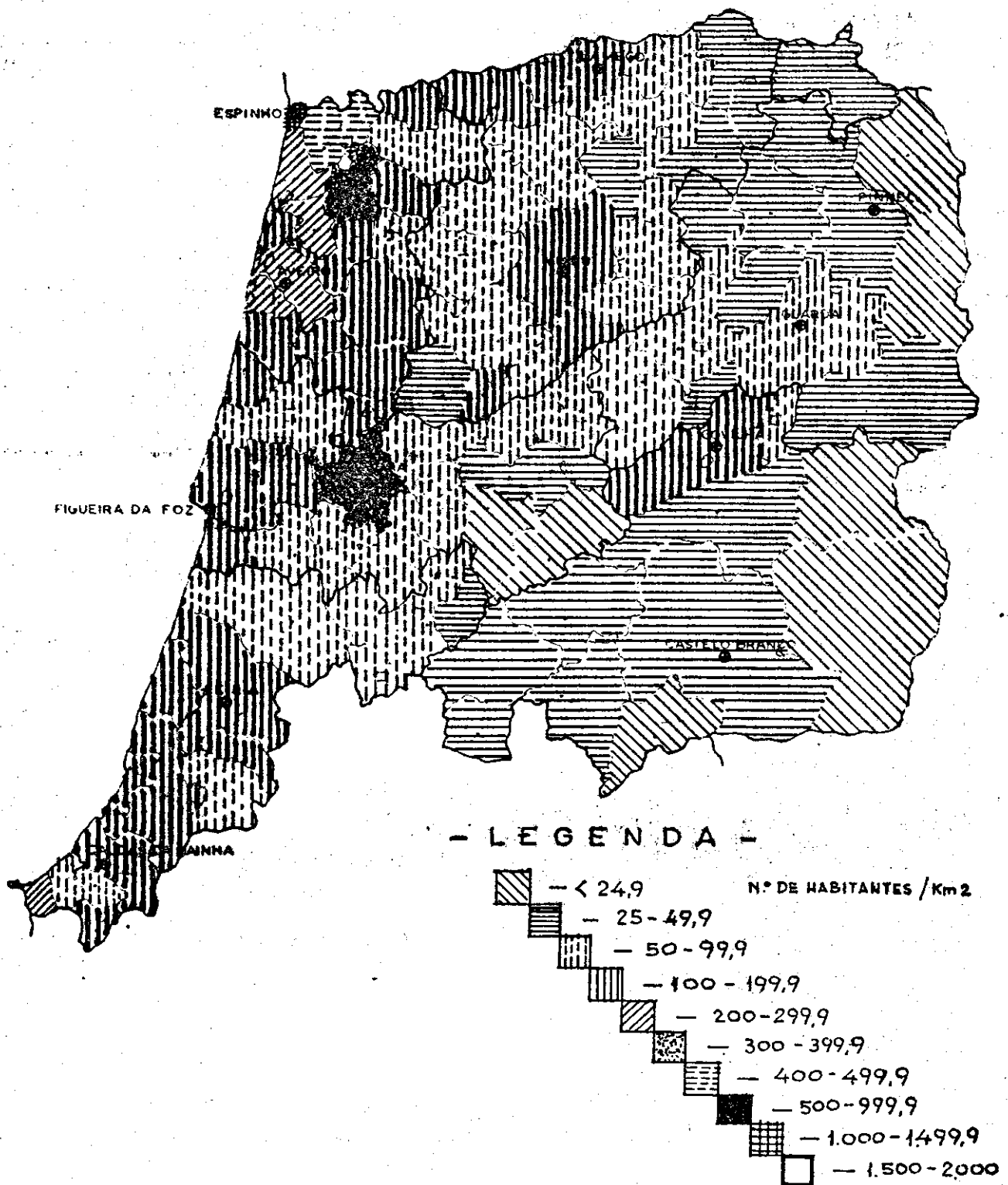

QUADRO - A.2.

DENSIDADE POPULACIONAL, POR SUB-REGIÕES, DISTRITOS

E CONCELHOS NOS ANOS DE 1950, 1960 e 1970

	DENSIDADES (Hab/Km ²)		
	1950	1960	1970
<u>REGIÃO CENTRO</u>	89,3	82,0	78,3
<u>SUB-REGIÃO LITORAL</u>	129,7	199,5	126,2
<u>AVEIRO</u>	178,5	193,7	191,4
Águeda	97,8	104,6	107,6
Albergaria-a-Velha	123,1	127,1	114,9
Anadia	136,1	138,5	113,8
Arouca	86,7	86,5	71,4
Aveiro	192,9	221,1	245,5
Castelo de Paiva	142,1	161,7	136,0
Espinho	917,7	1 047,4	1 396,9
Estarreja	197,4	201,4	230,7
Feira	335,9	397,5	437,6
Ílhavo	317,9	371,0	296,0
Mealhada	144,6	146,8	141,3
Murtosa	243,0	227,5	124,8
Oliveira de Azeméis	269,8	301,7	337,4
Oliveira do Bairro	199,6	193,3	171,0
Ovar	207,6	219,9	265,0
S. João da Madeira	1 429,9	1 839,7	1 759,3
Sever do Vouga	103,4	107,0	97,8
Vagos	116,7	117,4	111,6
Vale de Cambra	129,4	137,6	143,9
<u>COIMBRA</u>	110,9	109,6	98,7
Arganil	66,8	59,1	47,1
Cantanhede	100,9	104,3	97,9
Coimbra	309,8	336,3	342,3

(Continua)

	DENSIDADES (Hab/Km ²)		
	1950	1960	1970
COIMBRA (Continuação)			
Condeixa-a-Nova	104,4	101,0	89,9
Figueira da Foz	160,2	162,4	138,9
Góis	41,9	36,8	24,8
Lousã	120,5	108,5	89,9
Mira	107,3	109,7	105,4
Miranda do Corvo	108,6	100,6	88,7
Montemor-o-Velho	119,1	118,8	113,7
Oliveira do Hospital	124,7	112,9	95,7
Pampilhosa da Serra	37,5	33,8	22,9
Penacova	90,7	85,1	75,3
Penela	79,7	71,5	58,7
Soure	100,0	101,5	82,6
Tábua	85,1	75,8	60,0
Viã Nova Poiares	81,8	74,9	70,6
LEIRIA	115,3	117,8	105,4
Alcobaça	119,5	124,8	110,3
Alvaiázere	94,2	85,6	69,4
Ansião	107,2	101,1	83,3
Batalha	112,7	121,5	113,6
Bombarral	169,8	167,5	153,5
Caldas da Rainha	147,7	148,7	135,1
Castanheira de Pera	93,3	84,5	68,8
Figueiró dos Vinhos	66,9	62,8	50,9
Leiria	141,2	151,1	135,6
Marinha Grande	94,4	109,5	125,8
Nazaré	139,2	141,9	158,0
Óbidos	80,2	77,5	65,6
Pedrogão Grande	196,4	180,7	38,8
Peniche	287,5	301,0	272,7
Pombal	93,5	93,5	90,8
Porto de Mós	78,0	80,7	77,0
SUB-REGIÃO INTERIOR	65,4	51,2	49,7
CASTELO BRANCO	48,4	47,2	37,4
Belmonte	73,9	68,4	54,7

(Continua)

	DENSIDADES (Hab/Km ²)		
	1950	1960	1970
<u>CASTELO BRANCO</u> (Continuação)			
Castelo Branco	46,0	45,8	36,8
Covilhã	124,7	132,8	110,1
Fundão	72,7	69,3	49,4
Idanha-a-Nova	23,6	21,5	14,2
Oleiros	30,7	31,5	27,1
Penamacor	30,0	26,5	21,4
Proença-a-Nova	44,5	41,3	33,7
Sertã	65,1	63,6	49,9
Vila de Rei	43,5	39,1	30,0
Vila Velha do Rodão	26,5	22,2	18,9
<u>GUARDA</u>	56,0	51,4	37,0
Aguiar da Beira	51,1	51,2	41,1
Almeida	33,3	30,7	19,8
Celorico da Beira	66,9	59,7	44,7
Fig.Castelo Rodrigo	29,6	26,3	
Fornos de Algodres	81,0	68,8	54,4
Gouveia	97,5	88,8	61,4
Guarda	74,4	70,8	52,7
Manteigas	48,0	47,0	39,6
Meda	46,9	42,4	
Pinhel	47,3	43,1	29,3
Sabugal	52,4	45,9	26,7
Seia	78,3	74,9	69,7
Trancoso	56,3	49,8	37,1
Vila Nova de Foz Coa	44,9	42,5	
<u>UISEU</u>	98,6	96,1	79,9
Armamar	119,7	108,4	88,3
Carregal do Sal	121,4	112,0	92,8
Castro Daire	69,6	65,3	55,6
Cinfães	134,0	124,6	104,3
Lamego	226,4	221,4	184,0
Mangualde	114,8	105,6	79,3
Moimenta da Beira	72,5	69,8	57,8
Mortágua	51,4	53,0	45,9
Nelas	127,2	130,7	111,5

(Continua)

	DENSIDADES (Hab/Km ²)		
	1950	1960	1970
<u>VISEU</u> (Continuação)			
Oliveira de Frades	73,7	73,3	67,3
Penalva do Castelo	106,9	97,4	79,8
Penedono	57,0	54,3	35,6
Resende	185,1	171,3	129,4
Santa Comba Dão	126,6	119,4	103,7
S. João da Pesqueira	52,7	57,0	36,5
S. Pedro do Sul	67,1	64,9	56,3
Satão	81,6	81,4	70,4
Sernancelhe	48,8	46,1	35,2
Tabuaço	73,6	82,6	59,3
Tarouca	111,5	105,4	98,9
Tondela	110,1	105,5	92,2
Vila Nova de Paiva	53,8	53,2	37,0
Viseu	152,2	158,3	141,0
Vouzela	86,5	82,4	66,6

FONTE: IX, X e XI Recenseamento da P população
I.N.E. - SEROA

QUADRO - A.3.

NÍVEL DE URBANIZAÇÃO

- 1970 -

REGIÃO, SUB-REGIÕES, DISTRITOS E CONCELHOS	%
<u>CONTINENTE</u>	33,6
<u>REGIÃO CENTRO</u>	14,34
<u>SUB-REGIÃO LITORAL</u>	16,8
<u>AVEIRO</u>	14,83
Aveiro	34,2
Espinho	40,15
Ilhavo	48,6
Oliveira de Azeméis	18,8
Ovar	39,6
S. João da Madeira	100,0
<u>COIMBRA</u>	18,67
Coimbra	45,67
Figueira da Foz	22,1
Mira	100,0
<u>LEIRIA</u>	17,99
Peniche	59,37
Caldas da Rainha	39,85
Pombal	22,02
Leiria	12,35
Marinha Grande	80,4

(Continua)

REGIÃO, SUB-REGIÕES, DISTRITOS E CONCELHOS	%
<u>SUB-REGIÃO INTERIOR</u>	10,48
<u>CASTELO BRANCO</u>	18,67
Castelo Branco	38,9
Covilhã	41,6
<u>GUARDA</u>	6,8
Guarda	36,0
<u>UISEU</u>	7,29
Viseu	25,5
Lamego	32,26

FONTE: XI Recenseamento Geral da População

- Amostra a 5% - I.N.E. - 1970.

PROPORÇÃO DO GRUPO ETÁRIO 0 - 14 ANOS NA POPULAÇÃO TOTAL

- 1970 -

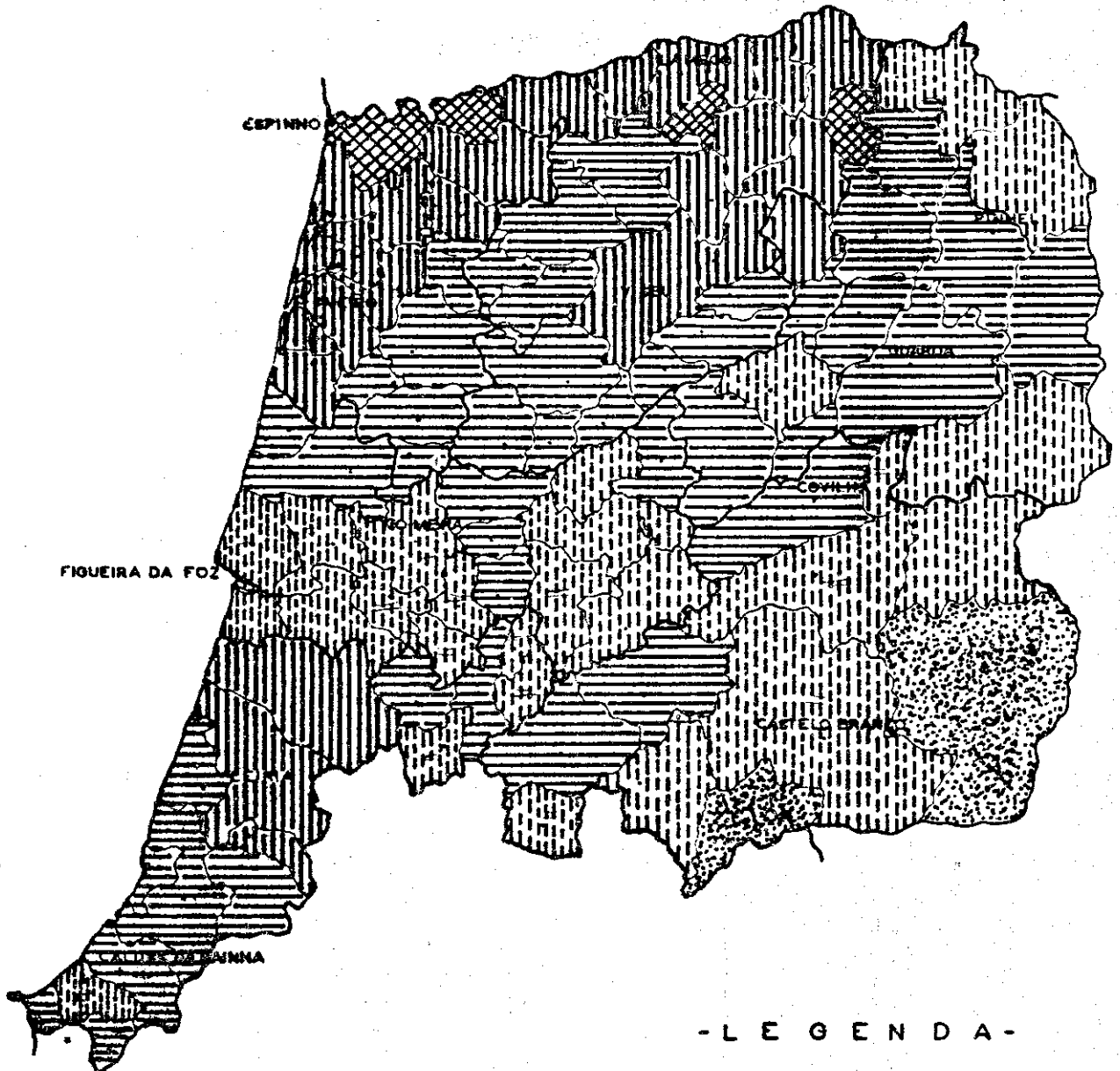

- L E G E N D A -

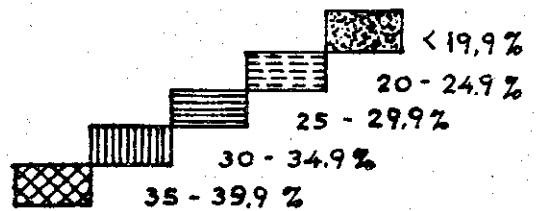

§ DO GRUPO RELATIVAMENTE A POPULAÇÃO TOTAL

QUADRO - A.4.a)

PROPORÇÃO DO GRUPO ETÁRIO 0 - 14 ANOS
NA POPULAÇÃO TOTAL

<u>REGIÃO, SUB-REGIÕES, DISTRITOS E CONCELHOS</u>	<u>PERCENTAGEM</u>
<u>CONTINENTE</u>	28,1
<u>REGIÃO CENTRO</u>	28,6
<u>SUB-REGIÃO LITORAL</u>	28,9
<u>AVEIRO</u>	32,5
Águeda	29,5
Albergaria-a-Velha	31,3
Anadia	27,1
Arouca	34,6
Aveiro	30,3
Castelo de Paiva	35,9
Espinho	37,3
Estarreja	30,3
Feira	36,9
Ílhavo	30,0
Mealhada	28,7
Murtosa	30,4
Oliveira de Azeméis	32,8
Oliveira do Bairro	25,5
Ovar	33,8
S. João da Madeira	31,5
Sever do Vouga	29,1
Vagos	33,2
Vale de Cambra	31,4

(Continua)

REGIÃO, SUB-REGIÕES, DISTRITOS E CONCELHOS	PERCENTAGEM
<u>COIMBRA</u> (Continuação)	24,9
Arganil	24,7
Cantanhede	28,4
Coimbra	24,7
Condeixa-a-Nova	21,0
Figueira da Foz	24,4
Góis	22,3
Lousã	25,3
Mira	29,1
Miranda do Corvo	23,9
Montemor-o-Velho	23,4
Oliveira do Hospital	27,0
Pampilhosa da Serra	24,5
Penacova	27,3
Penela	20,2
Soure	21,2
Tábua	24,0
Vila Nova de Poiares	25,2
<u>LEIRIA</u>	28,1
Alcobaça	25,8
Alvaiázere	22,3
Ansião	28,3
Batalha	32,0
Bombarral	25,4
Caldas da Rainha	25,2
Castanheira de Pera	23,1
Figueiró dos Vinhos	25,2
Leiria	32,1
Marinha Grande	27,9
Nazare	25,6
Óbidos	24,7
Pedrogão Grande	16,9
Peniche	27,9
Pombal	30,1
Porto de Mós	28,8

(Continua)

REGIÃO, SUB-REGIÕES, DISTRITOS E CONCELHOS	PERCENTAGEM
<u>SUB-REGIÃO INTERIOR</u>	27,9
<u>CASTELO BRANCO</u>	24,0
Belmonte	22,9
Castelo Branco	22,7
Covilhã	26,4
Fundão	24,5
Idanha-a-Nova	19,2
Oleiros	25,5
Penamacor	22,6
Proença-a-Nova	23,8
Sertã	26,2
Vila de Rei	23,7
Vila Velha do Rodão	17,2
<u>GUARDA</u>	27,2
Aguiar da Beira	32,3
Almeida	28,0
Celorico da Beira	27,7
Fig.de Castelo Rodrigo	23,6
Fornos de Algodres	27,6
Gouveia	24,6
Guarda	28,3
Manteigas	29,1
Meda	28,1
Pinhel	27,2
Sabugal	23,7
Seia	28,3
Trancoso	29,2
Vila Nova de Foz Coa	24,7
<u>UISEU</u>	30,9
Armamar	34,7
Carregal do Sal	29,5
Castro Daire	29,6
Cinfães	31,0
Lamego	34,3
Mangualde	28,3

(Continua)

REGIÃO, SUB-REGIÕES, DISTRITOS E CONCELHOS	PERCENTAGEM
<u>VISEU</u> (Continuação)	
Moimenta da Beira	33,8
Mortágua	27,8
Nelas	29,0
Oliveira de Frades	27,9
Penalva do Castelo	29,6
Penedono	35,5
Resende	31,7
Santa Comba Dão	27,0
S. João da Pesqueira	32,5
S. Pedro do Sul	28,8
Satão	33,2
Sernancelhe	34,1
Tabuaço	34,9
Tarouca	36,4
Tondela	29,0
Vila Nova de Paiva	30,8
Viseu	31,2
Vouzela	26,6

FONTE: XI Recenseamento da População - 1970

- Estimativa a 20%

PROPORÇÃO DO GRUPO ETÁRIO
15-34 ANOS NA POPULAÇÃO TOTAL

- 1970 -

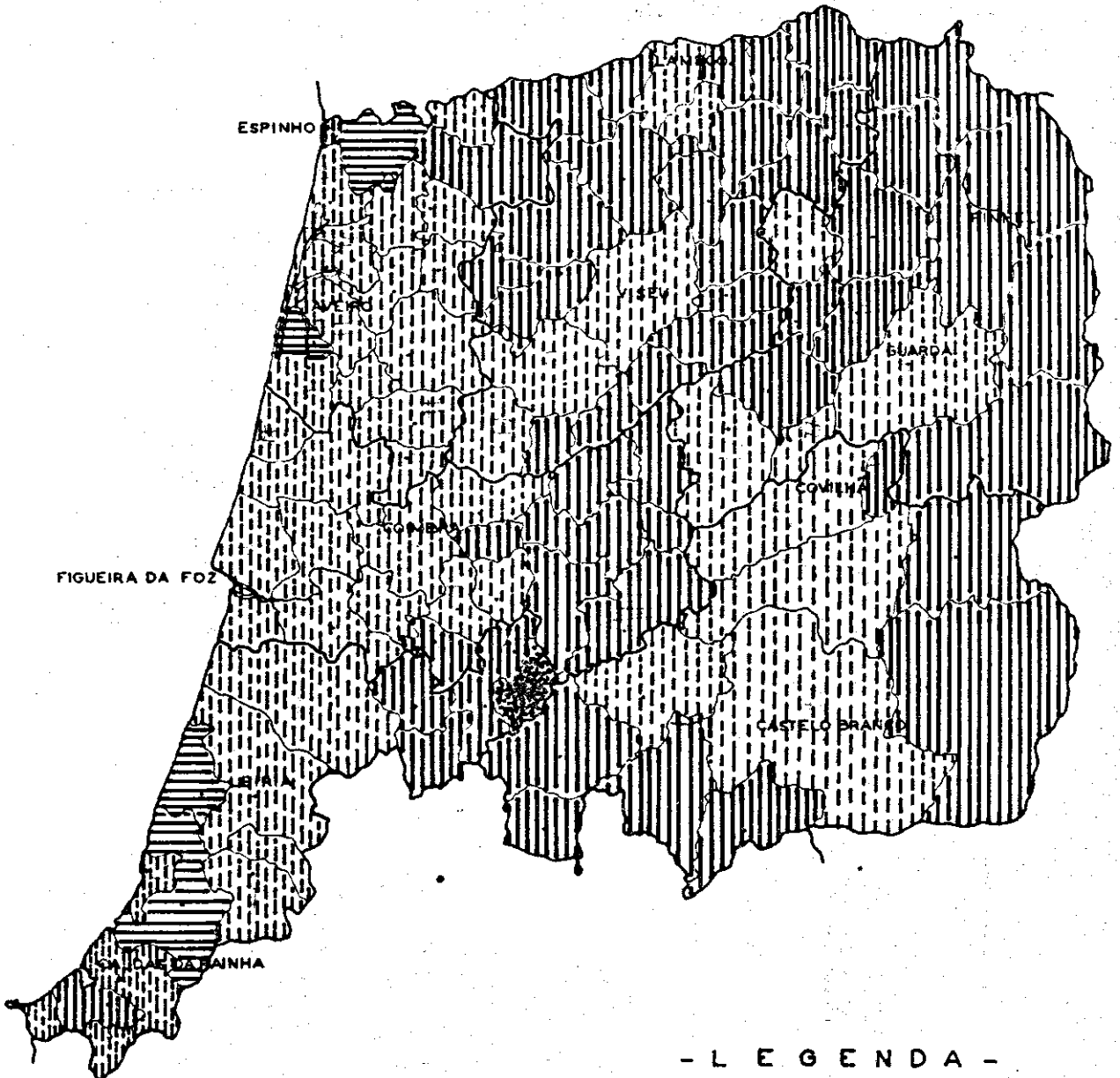

- L E G E N D A -

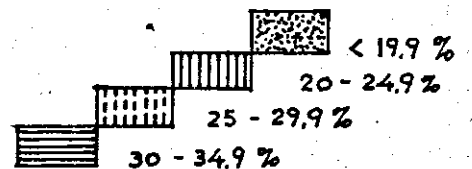

% DO GRUPO RELATIVAMENTE À POPULAÇÃO TOTAL

QUADRO - A.4.b)

PROPORÇÃO DO GRUPO ETÁRIO 15 - 34 ANOS
NA POPULAÇÃO TOTAL

REGIÃO, SUB-REGIÕES, DISTRITOS E CONCELHOS	PERCENTAGEM
<u>CONTINENTE</u>	28,0
<u>REGIÃO CENTRO</u>	26,8
<u>SUB-REGIÃO LITORAL</u>	28,1
<u>AVEIRO</u>	28,8
Águeda	29,2
Albergaria-a-Velha	26,6
Anadia	28,3
Arouca	24,7
Aveiro	28,3
Castelo de Paiva	28,6
Espinho	29,7
Estarreja	26,8
Feira	30,7
Ílhavo	31,2
Mealhada	26,4
Murtosa	25,6
Oliveira de Azeméis	29,9
Oliveira do Bairro	27,4
Ovar	29,3
S. João da Madeira	32,7
Sever do Vouga	26,9
Vagos	27,5
Vale de Cambra	26,7

(Continua)

REGIÃO, SUB-REGIÃO, DISTRITOS E CONCELHOS	PERCENTAGEM
<u>COIMBRA</u> (Continuação)	27,1
Arganil	21,9
Cantanhede	28,7
Coimbra	29,6
Condeixa-a-Nova	26,6
Figueira da Foz	27,2
Góis	21,2
Lousã	26,9
Mira	28,7
Miranda do Corvo	26,3
Montemor-o-Velho	27,0
Oliveira do Hospital	24,5
Pampilhosa da Serra	23,9
Penacova	27,0
Penela	22,4
Soure	26,5
Tábua	22,2
Vila Nova de Poiares	24,1
<u>LEIRIA</u>	28,2
Alcobaça	30,6
Alvaiázere	22,5
Ansião	24,1
Batalha	28,5
Bombarral	26,5
Caldas da Rainha	26,1
Castanheira de Pera	24,8
Figueiró dos Vinhos	24,9
Leiria	29,4
Marinha Grande	31,0
Nazaré	29,6
Óbidos	24,6
Pedrogão Grande	18,6
Peniche	29,2
Pombal	29,4
Porto de Mós	27,0

(Continua)

REGIÃO, SUB-REGIÃO, DISTRITOS E CONCELHOS	PERCENTAGEM
<u>SUB-REGIÃO INTERIOR</u>	24,9
<u>CASTELO BRANCO</u>	25,6
- Belmonte	21,9
Castelo Branco	26,4
Covilhã	29,1
Fundão	25,1
Idanha-a-Nova	21,4
Oleiros	26,4
Penamacor	22,1
Proença-a-Nova	23,3
Sertã	24,0
Vila de Rei	23,7
Vila Velha do Rodão	23,1
<u>GUARDA</u>	24,0
Aguiar da Beira	26,6
Almeida	21,2
Celorico da Beira	24,7
Fig. Castelo Rodrigo	20,4
Fornos de Algodres	23,1
Gouveia	24,2
Guarda	25,4
Manteigas	26,8
Meda	23,7
Pinhel	23,4
Sabugal	20,8
Seia	27,3
Trancoso	21,7
Vila Nova Foz Coa	20,6
<u>UISEU</u>	24,8
Armamar	22,0
Carregal do Sal	23,9
Castro Daire	23,6
Cinfães	24,7
Lamego	26,5
Mangualde	24,6

(Continua)

REGIÃO, SUB-REGIÃO, DISTRITOS E CONCELHOS	PERCENTAGEM
<u>VISEU</u> (Continuação)	
Moimenta da Beira	22,8
Mortágua	28,3
Nelas	24,1
Oliveira de Frades	22,9
Penalva do Castelo	23,0
Penedono	21,6
Resende	24,6
Santa Comba Dão	24,2
S. João da Pesqueira	22,2
S. Pedro do Sul	22,1
Satão	23,5
Sernancelhe	23,2
Tabuaço	22,6
Tarouca	25,8
Tondela	25,6
Vila Nova de Paiva	24,3
Viseu	27,8
Vouzela	23,0

FONTE: XI Recenseamento da População - 1970

- Estimativa a 20%

PROPORÇÃO DO GRUPO ETÁRIO 35-64 ANOS NA POPULAÇÃO TOTAL

- 1970 -

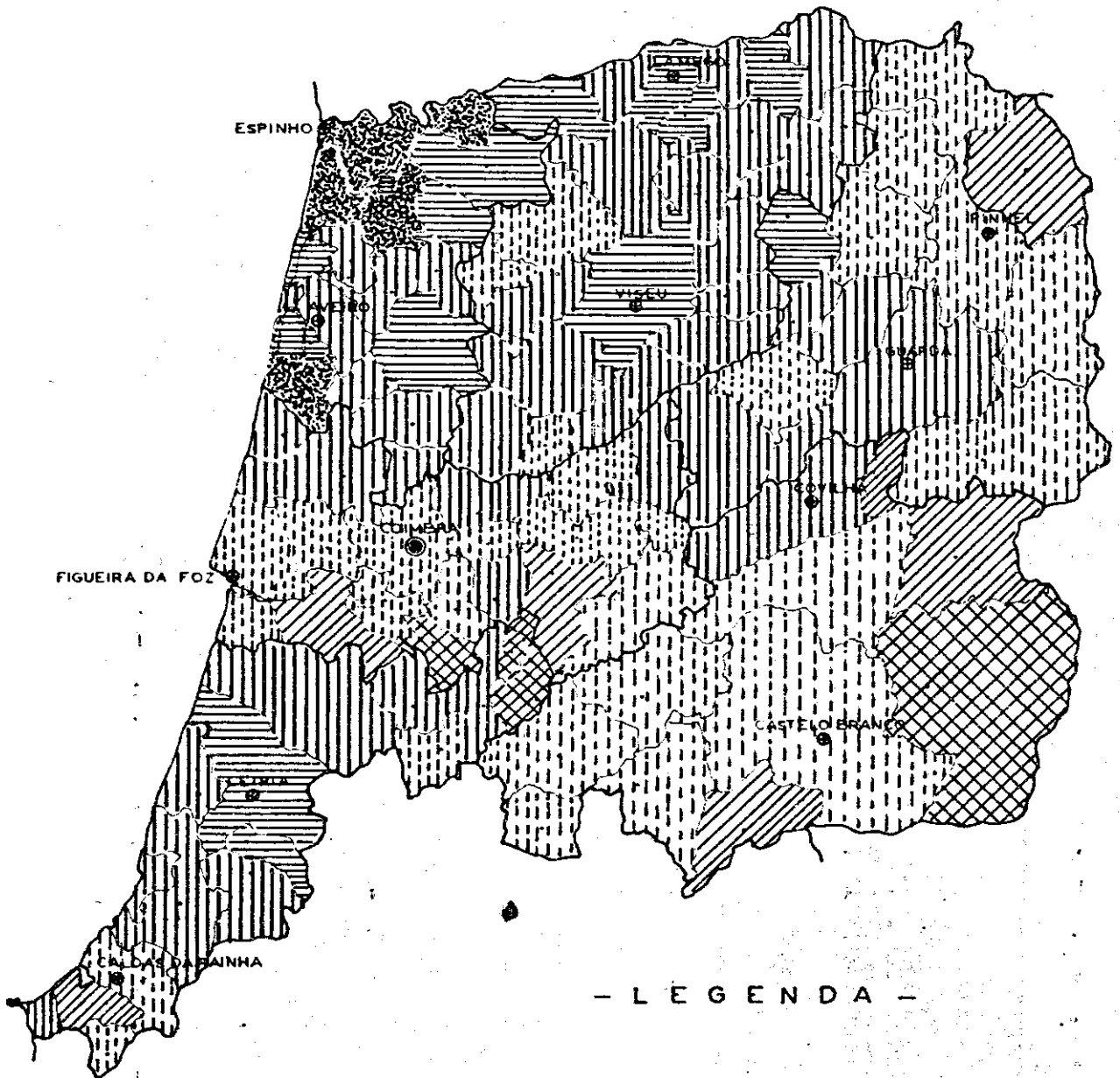

- L E G E N D A -

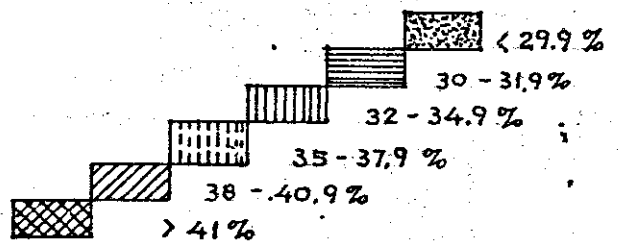

% DO GRUPO RELATIVAMENTE A POPULAÇÃO TOTAL

QUADRO - A.4.c)

PROPORÇÃO DO GRUPO ETÁRIO 35 - 64 ANOS
NA POPULAÇÃO TOTAL

REGIÃO, SUB-REGIÕES, DISTRITOS E CONCELHOS	PERCENTAGEM
<u>CONTINENTE</u>	34,1
<u>REGIÃO CENTRO</u>	33,6
<u>SUB-REGIÃO LITORAL</u>	32,8
<u>AVEIRO</u>	30,0
Águeda	31,7
Albergaria-a-Velha	32,5
Anadia	34,3
Arouca	30,0
Aveiro	32,7
Castelo de Paiva	27,3
Espinho	27,0
Estarreja	32,3
Feira	25,9
Ílhavo	30,5
Mealhada	34,7
Murtosa	30,3
Oliveira de Azeméis	29,5
Oliveira do Bairro	34,8
Ovar	28,2
S. João da Madeira	30,4
Sever do Vouga	33,0
Vagos	29,3
Vale de Cambra	31,7

(Continua)

REGIÃO, SUB-REGIÕES, DISTRITOS E CONCELHOS	PERCENTAGEM
<u>COIMBRA</u> (Continuação)	35,8
Arganil	36,2
Cantanhede	33,2
Coimbra	35,8
Condeixa-a-Nova	36,9
Figueira da Foz	37,6
Góis	38,1
Lousã	34,6
Mira	32,6
Miranda do Corvo	35,8
Montemor-o-Velho	36,4
Oliveira do Hospital	33,3
Pampilhosa da Serra	34,8
Penacova	33,2
Penela	41,0
Soure	39,0
Tábua	35,4
Vila Nova de Poiares	35,0
<u>LEIRIA</u>	33,8
Alcobaça	34,5
Alvaiázere	37,5
Ansião	33,2
Batalha	30,6
Bombarral	36,8
Caldas da Rainha	37,1
Castanheira de Pera	41,1
Figueiró dos Vinhos	34,5
Leiria	30,8
Marinha Grande	33,6
Nazaré	34,6
Óbidos	38,4
Pedrogão Grande	42,8
Peniche	34,2
Pombal	32,4
Porto de Mós	33,8

REGIÃO, SUB-REGIÕES DISTRITOS E CONCELHOS	PERCENTAGEM
<u>SUB-REGIÃO INTERIOR</u>	34,7
<u>CASTELO BRANCO</u>	36,9
Belmonte	40,0
Castelo Branco	37,5
Covilhã	34,4
Fundão	37,2
Idanha-a-Nova	41,1
Oleiros	36,0
Penamacor	38,2
Proença-a-Nova	37,9
Sertã	35,5
Vila de Rei	35,3
Vila Velha do Rodão	40,6
<u>GUARDA</u>	35,3
Aguiar da Beira	31,5
Almeida	36,2
Celorico da Beira	34,4
Fig. Castelo Rodrigo	38,9
Fornos de Algodres	34,2
Gouveia	36,4
Guarda	34,8
Manteigas	32,4
Meda	35,9
Pinhel	37,7
Sabugal	37,6
Seia	32,4
Trancoso	35,9
Vila Nova Foz Coa	37,3
<u>UISEU</u>	33,0
Armamar	32,0
Carregal do Sal	33,2
Castro Daire	34,4
Cinfães	31,5
Lamego	30,5
Mangualde	34,3
Moimenta da Beira	32,8

(Continua)

REGIÃO, SUB-REGIÕES, DISTRITOS E CONCELHOS	PERCENTAGEM
<u>VISEU</u> (Continuação)	
Mortágua	34,6
Nelas	34,6
Oliveira de Frades	35,0
Penalva do Castelo	34,5
Penedono	32,7
Resende	32,8
Santa Comba Dão	35,6
S. João da Pesqueira	32,4
S. Pedro do Sul	35,6
Satão	32,0
Sernancelhe	32,6
Tabuaço	31,7
Tarouca	30,0
Tondela	34,1
Vila Nova de Paiva	34,3
Viseu	31,7
Vouzela	34,6

FONTE: XI Recenseamento da População - 1970

- Estimativa a 20%

PROPORÇÃO DO GRUPO ETÁRIO DE 65 E MAIS ANOS NA POPULAÇÃO TOTAL

- 1970 -

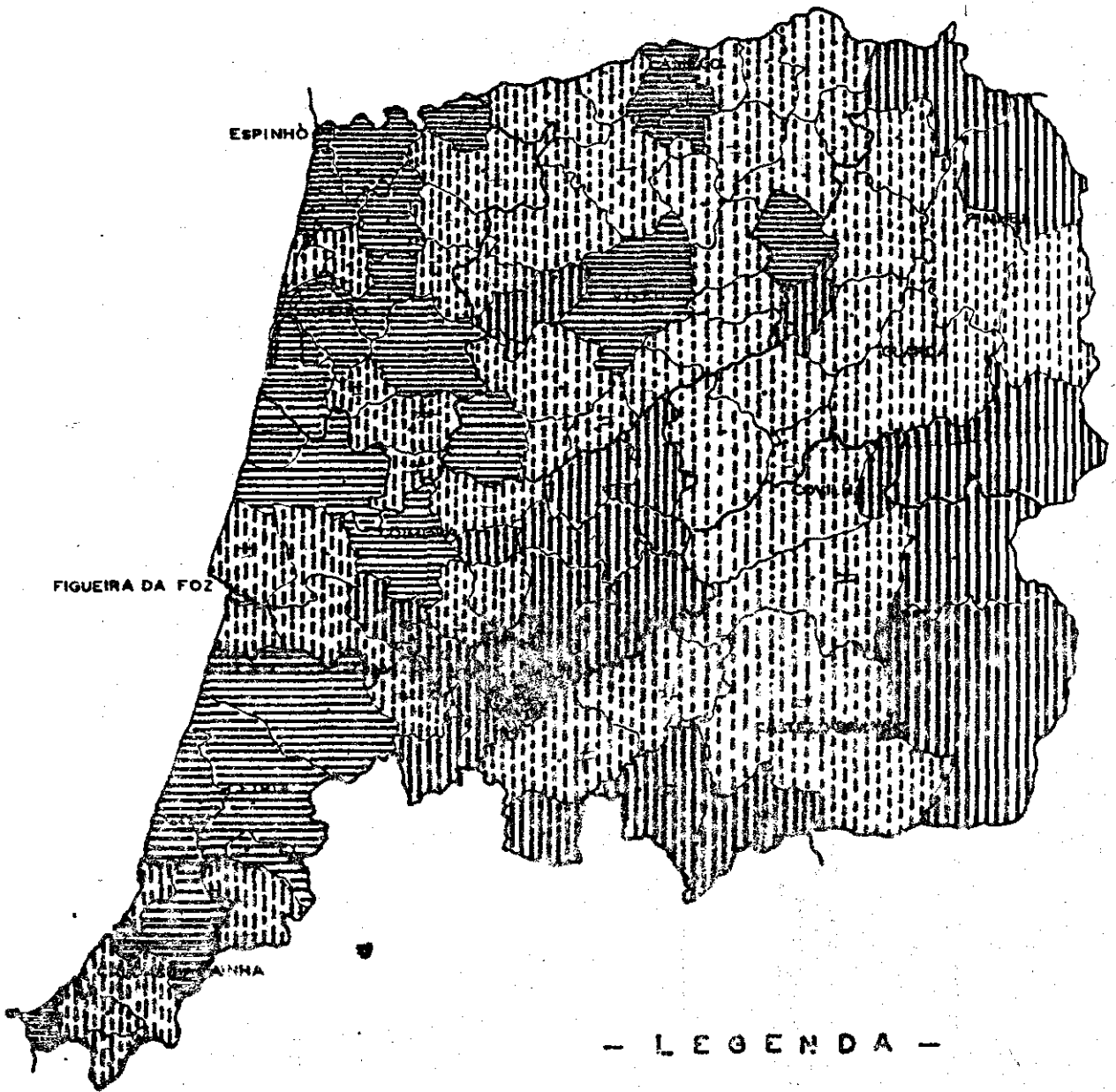

- L E G E N D A -

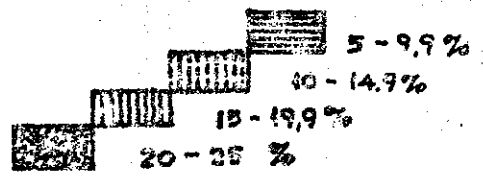

% DO GRUPO RELATIVAMENTE À POPULAÇÃO TOTAL

QUADRO - A.4.d)PROPORÇÃO DO GRUPO ETÁRIO DE 65 E MAIS ANOSNA POPULAÇÃO TOTAL

<u>REGIÃO, SUB-REGIÕES, DISTRITOS E CONCELHOS</u>	<u>PERCENTAGEM</u>
<u>CONTINENTE</u>	9,7
<u>REGIÃO CENTRO</u>	11,0
<u>SUB-REGIÃO LITORAL</u>	10,1
<u>AVEIRO</u>	8,7
Águeda	9,6
Albergaria-a-Velha	9,5
Anadia	10,3
Arouca	10,7
Aveiro	8,8
Castelo de Paiva	8,2
Espinho	5,9
Estarreja	10,5
Feira	6,5
Ílhavo	8,4
Mealhada	10,2
Murtosa	13,7
Oliveira de Azeméis	7,8
Oliveira do Bairro	12,3
Ovar	8,7
S. João da Madeira	5,4
Sever do Vouga	11,0
Vagos	9,9
Vale de Cambra	10,2

(Continua)

REGIÃO, SUB-REGIÕES, DISTRITOS E CONCELHOS	PERCENTAGEM
<u>COIMBRA</u> (Continuação)	12,3
Arganil	17,2
Cantanhede	9,7
Coimbra	9,9
Condeixa-a-Nova	15,5
Figueira da Foz	10,8
Góis	18,4
Lousã	13,2
Mira	9,6
Miranda do Corvo	14,0
Montemor-o-Velho	13,2
Oliveira do Hospital	15,2
Pampilhosa da Serra	16,8
Penacova	12,6
Penela	16,5
Soure	13,3
Tábua	18,4
Vila Noya de Poiares	15,7
<u>LEIRIA</u>	9,8
Alcobaça	9,1
Alvaiázere	17,7
Ansião	14,4
Batalha	8,8
Bombarral	11,3
Caldas da Rainha	11,6
Castanheira de Pera	11,1
Figueirô dos Vinhos	15,3
Leiria	7,6
Marinha Grande	7,5
Nazaré	10,3
Óbidos	12,4
Pedrogão Grande	21,8
Peniche	8,7
Pombal	8,2
Porto de Mós	10,4

(Continua)

REGIÃO, SUB-REGIÕES, DISTRITOS E CONCELHOS	PERCENTAGEM
<u>SUB-REGIÃO INTERIOR</u>	12,5
<u>CASTELO BRANCO</u>	13,5
Belmonte	15,2
Castelo Branco	13,4
Covilhã	10,1
Fundão	13,2
Idanha-a-Nova	18,3
Oleiros	12,1
Penamacor	17,1
Proença-a-Nova	15,0
Sertã	14,3
Vila de Rei	17,3
Vila Velha do Rodão	19,2
<u>GUARDA</u>	13,5
Aguiar da Beira	9,7
Almeida	14,6
Celorico da Beira	13,3
Fig. Castelo Rodrigo	17,0
Fornos de Algodres	15,1
Gouveia	14,8
Guarda	11,4
Manteigas	11,7
Meda	12,3
Pinhel	11,7
Sabugal	18,0
Seia	11,9
Trancoso	13,2
Vila Nova de Foz Coa	17,4
<u>UISEU</u>	11,3
Armamar	11,3
Carregal do Sal	13,4
Castro Daire	12,4
Cinfães	12,8
Lamego	8,7
Mangualde	12,8
Moimenta da Beira	10,6

(Continua)

REGIÃO, SUB-REGIÕES, DISTRITOS E CONCELHOS	PERCENTAGEM
<u>UISEU</u> (Continuação)	
Mortãgua	9,2
Nelas	12,3
Oliveira de Frades	14,2
Penalva do Castelo	13,0
Penedono	10,2
Resende	10,8
Santa Comba Dão	13,2
S. João da Pesqueira	13,0
S. Pedro do Sul	13,5
Satão	11,3
Sernancelhe	10,1
Tabuaço	10,8
Tarouca	7,8
Tondela	11,3
Vila Nova de Paiva	10,6
Viseu	9,3
Vouzela	15,8

FONTE: XI Recenseamento da População - 1970

- Estimativa a 20%

COEFICIENTE DE DEPENDÊNCIA (1970)

PROPORÇÃO DE GRUPOS ETÁRIOS 0-14 E + DE 65 ANOS
NA POPULAÇÃO EM IDADE ACTIVA.

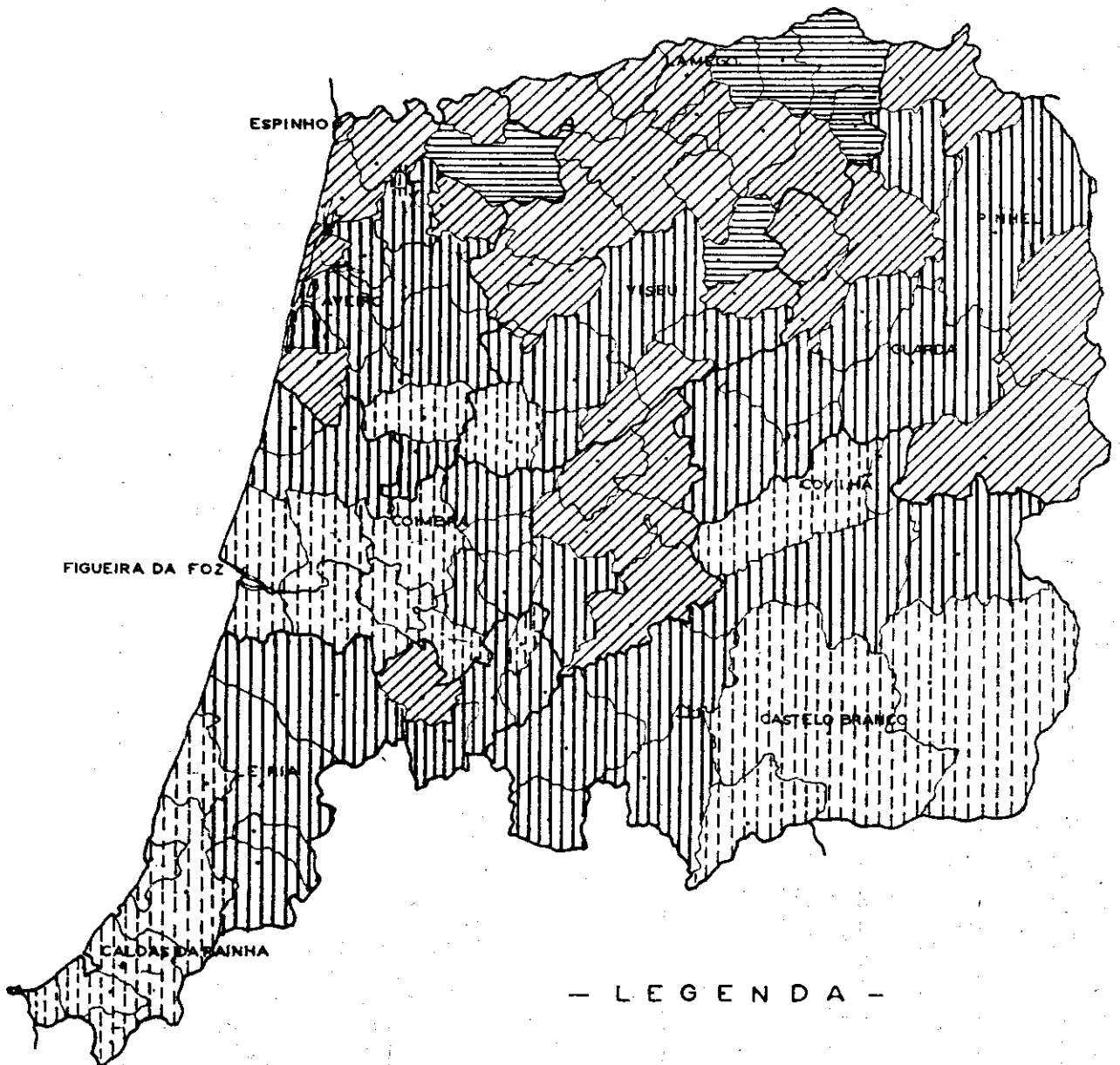

- LEGENDA -

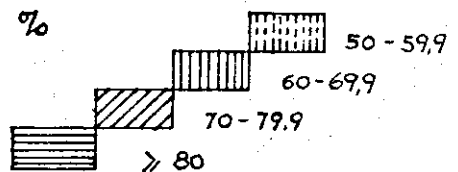

QUADRO - A.5.COEFICIENTE DE DEPENDÊNCIA (1970)PROPORÇÃO DE GRUPOS ETÁRIOS 0 - 14 E + DE 65 ANOS
NA POPULAÇÃO EM IDADE ACTIVA

REGIÃO, SUB-REGIÕES DISTRITOS E CONCELHOS	PERCENTAGEM
<u>CONTINENTE</u>	60,8
<u>REGIÃO CENTRO</u>	65,5
<u>SUB-REGIÃO LITORAL</u>	64,0
<u>AVEIRO</u>	69,9
Águeda	64,6
Albergaria-a-Velha	69,0
Anadia	59,7
Arouca	82,8
Aveiro	64,0
Castelo de Paiva	78,4
Espinho	76,2
Estarreja	69,0
Feira	76,6
Ílhavo	62,7
Mealhada	63,7
Murtosa	78,8
Oliveira de Azeméis	68,5
Oliveira do Bairro	60,9
Ovar	73,9
S. João da Madeira	58,5
Sever do Vouga	67,0
Vagos	75,8
Vale de Cambra	71,3

(Continua)

REGIÃO, SUB-REGIÕES DISTRITOS E CONCELHOS	PERCENTAGEM
<u>COIMBRA</u> (Continuação)	59,1
Arganil	72,1
Cantanhede	61,5
Coimbra	52,9
Condeixa-a-Nova	57,6
Figueira da Foz	54,5
Góis	68,7
Lousã	62,6
Mira	63,3
Miranda do Corvo	61,1
Montemor-o-Velho	57,9
Oliveira do Hospital	72,8
Pampilhosa da Serra	70,3
Penacova	66,2
Penela	57,9
Soure	52,5
Tábua	73,7
Vila Nova de Poiares	69,2
<u>LEIRIA</u>	61,1
Alcobaça	53,5
Alvaiázere	67,7
Ansião	74,6
Batalha	69,0
Bombarral	57,9
Caldas da Rainha	58,2
Castanheira de Pera	51,8
Figueirō dos Vinhos	68,1
Leiria	66,1
Marinha Grande	54,8
Nazaré	55,8
Ōbidos	58,9
Pedrogão Grande	62,9
Peniche	57,6
Pombal	61,9
Porto de Mōs	64,5

(Continua)

REGIÃO, SUB-REGIÕES DISTRITOS E CONCELHOS	PERCENTAGEM
<u>SUB-REGIÃO INTERIOR</u>	64,0
<u>CASTELO BRANCO</u>	60,0
Belmonte	61,5
Castelo Branco	56,4
Covilhã	57,5
Fundão	60,5
Idanha-a-Nova	59,9
Oleiros	60,2
Penamacor	65,9
Proença-a-Nova	63,5
Sertã	67,9
Vila de Rei	69,7
Vila Velha do Rodão	57,2
<u>GUARDA</u>	68,7
Aguiar da Beira	72,3
Almeida	74,3
Celorico da Beira	69,4
Fig. de Castelo Rodrigo	68,6
Fornos de Algodres	74,5
Gouveia	65,1
Guarda	65,9
Manteigas	68,8
Meda	67,8
Pinhel	63,6
Sabugal	71,3
Seia	67,4
Trancoso	73,6
Vila Nova de Foz Coa	72,8
<u>VISEU</u>	72,9
Armamar	85,1
Carregal do Sal	75,2
Castro Daire	72,5
Cinfães	78,0
Lamego	75,5
Mangualde	69,8
Moimenta da Beira	79,9

REGIÃO, SUB-REGIÕES DISTRITOS E CONCELHOS	PERCENTAGEM
<u>VISEU</u> (Continuação)	
Mortágua	58,8
Nelas	70,2
Oliveira de Frades	72,9
Penalva do Castelo	74,1
Penedono	84,3
Resende	74,1
Santa Comba Dão	67,4
S. João da Pesqueira	83,3
S. Pedro do Sul	73,4
Satão	80,0
Sernancelhe	79,3
Tabuaço	84,2
Tarouca	79,1
Tondela	67,4
Vila Nova de Paiva	70,6
Viseu	67,9
Vouzela	73,6

FONTE: XI Recenseamento da População - 1970

Estimativa a 20%

SALDO FISIOLÓGICO

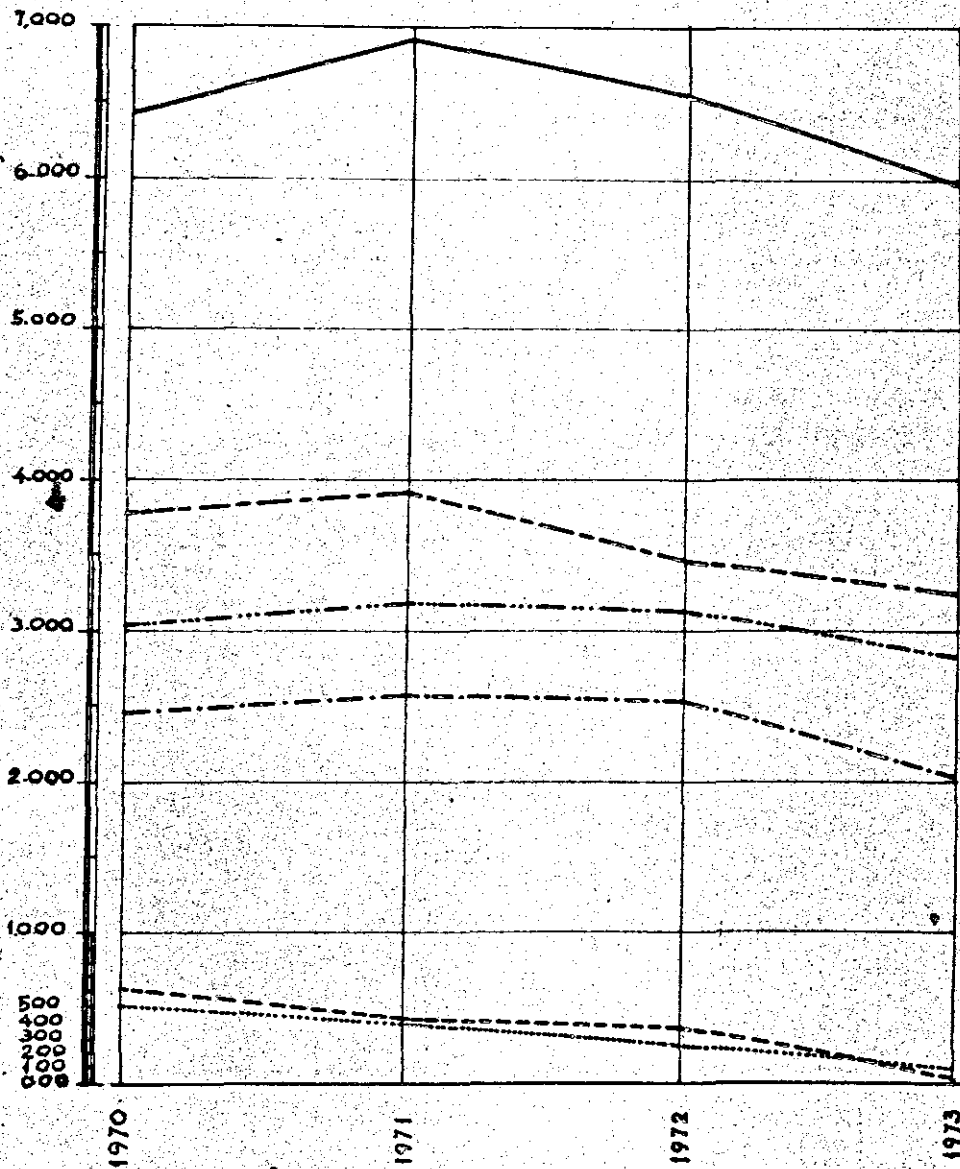

- LEGENDA -

- aveiro
- castelo branco
- coimbra
- guarda
- leiria
- viseu

QUADRO - A.6.

SALDO FISIOLÓGICO

REGIÃO, SUB-REGIÕES, DISTRITOS E CONCELHOS	1970	1971	1972	1973
<u>CONTINENTE</u>	72 778	83 182	78 168	71 376
<u>REGIÃO CENTRO</u>	16 850	17 404	16 319	14 223
<u>SUB-REGIÃO LITORAL</u>	11 925	12 662	12 224	10 831
<u>AVEIRO</u>	6 426	6 924	6 551	5 967
Águeda	394	428	405	328
Albergaria-a-Velha	199	225	160	121
Anadia	225	233	244	196
Arouca	305	322	260	260
Aveiro	539	547	579	490
Castelo de Paiva	282	298	288	242
Espinho	427	526	482	519
Estarreja	167	174	161	177
Feira	1 381	1 191	1 324	1 127
Ílhavo	338	435	324	322
Mealhada	63	83	30	31
Murtosa	38	15	75	74
Oliv. de Azeméis	675	806	697	606
Oliv. do Bairro	65	163	99	94
Ovar	483	521	496	482
S. João da Madeira	267	361	386	352
Sever do Vouga	122	87	108	93
Vagos	234	233	187	202
Vale de Cambra	222	276	246	251

(Continua)

REGIÃO, SUB-REGIÕES, DISTRITOS E CONCELHOS	1970	1971	1972	1973
COIMBRA (Continuação)	3 038	3 168	3 132	2 839
Arganil	-33	-15	-66	-87
Cantanhede	259	222	185	149
Coimbra	2 227	2 348	2 433	2 597
Condeixa-a-Nova	-56	-73	-89	-97
Figueira da Foz	303	384	318	289
Góis	6	-37	2	-24
Lousã	63	72	31	47
Mira	125	131	128	81
Miranda do Corvo	-22	-4	1	-38
Montemor-o-Velho	114	92	68	57
Oliveira do Hospital	127	99	110	90
Pampilhosa da Serra	-14	8	8	-7
Penacova	79	57	148	62
Penela	-99	-82	-95	-97
Soure	-40	-60	-57	-110
Tábua	-7	-4	-30	-86
V.Nova de Poiares	6	30	37	13
LEIRIA	2 461	2 570	2 541	2 025
Alcobaça	127	152	-47	-298
Alvaiázere	-12	-8	-8	-40
Ansião	30	0	4	23
Batalha	68	46	70	72
Bombarral	26	82	77	67
Caldas da Rainha	216	348	372	324
Castanheira de Pera	-1	6	1	-11
Figueirō dos Vinhos	-16	-25	-4	82
Leiria	971	913	922	733
Marinha Grande	265	281	286	300
Nazaré	182	232	409	549
Óbidos	44	8	-13	-68
Pedrogão Grande	-30	-46	-51	-61
Peniche	208	168	195	132
Pombal	230	320	240	202
Porto de Mós	153	93	88	19

(Continua)

REGIÃO, SUB-REGIÕES, DISTRITOS E CONCELHOS	1970	1971	1972	1973
<u>SUB-REGIÃO INTERIOR</u>	4 925	4 742	4 095	3 392
<u>CASTELO BRANCO</u>	628	433	364	46
Belmonte	-20	-15	-20	-1
Castelo Branco	139	122	229	76
Covilhã	349	454	357	264
Fundão	183	19	26	-16
Idanha-a-Nova	-29	-46	-59	-80
Oleiros	19	2	12	1
Penamacor	-30	-42	-55	-62
Proença-a-Nova	6	-51	-61	-53
Sertã	52	28	-1	3
Vila de Rei	-19	-14	-36	-47
Vila Velha do Rodão	-22	-24	-28	-39
<u>GUARDA</u>	515	391	256	90
Aguiar da Beira	83	59	66	62
Almeida	43	-16	-31	-58
Celorico da Beira	48	23	8	34
Fig.Cast.Rodrigo	-17	-37	-61	-32
Fornos de Algodres	-8	-15	-11	-11
Gouveia	30	27	-15	31
Guarda	173	162	178	65
Manteigas	29	18	22	8
Meda	58	17	23	24
Pinhel	18	69	19	4
Sabugal	-82	-136	-182	-153
Seia	169	144	198	132
Trancoso	28	45	45	18
Vila Nova de F.Coa	13	31	-3	-34
<u>UISEU</u>	3 791	3 918	3 475	3 256
Armamar	86	119	120	78
Carregal do Sal	34	26	27	0
Castro Daire	197	161	141	147
Cinfães	313	380	292	290
Lamego	481	470	409	370
Mangualde	81	71	104	39
Moimenta da Beira	101	90	68	20

(Continua)

REGIÃO, SUB-REGIÕES, DISTRITOS E CONCELHOS	1970	1971	1972	1973
<u>VISEU</u> (Continuação)				
Mortágua	61	66	59	53
Nelas	23	-14	21	1
Oliveira de Frades	55	45	12	48
Penalva do Castelo	39	54	53	75
Penedono	23	9	-9	3
Resende	166	201	197	156
Santa Comba Dão	47	57	39	58
S. João Pesqueira	81	62	70	103
S. Pedro do Sul	94	181	188	76
Satão	134	190	144	141
Sernancelhe	87	48	8	55
Tabuaço	73	102	66	79
Tarouca	156	159	136	146
Tondela	234	197	177	207
Vila Nova de Paiva	53	57	46	47
Viseu	1 111	1 101	1 051	1 015
Vouzela	61	86	56	49

FONTE: Estatísticas e Indicadores Regionais - 1970 - I.N.E.



INDICADORES GERAIS DA SITUAÇÃO

B.I.

INDICADORES DE NÍVEL DE VIDA

TAXA DE MORTALIDADE INFANTIL

- 1973 -

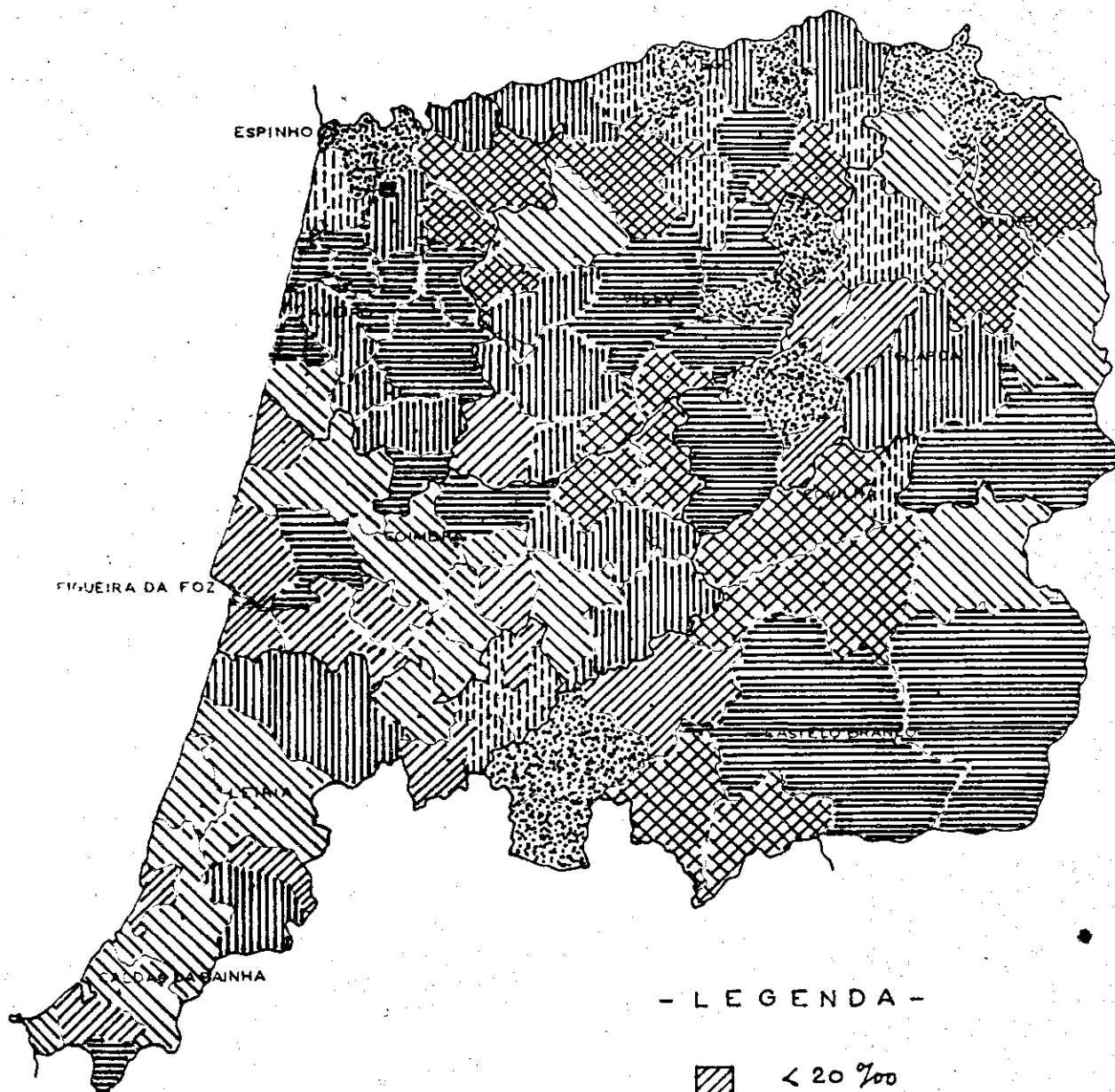

- LEGENDA -

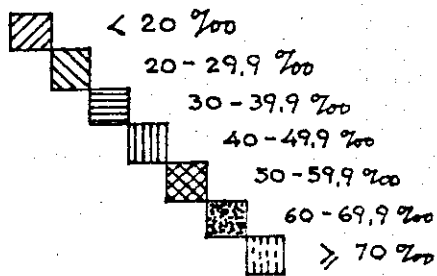

QUADRO - B.I.1.TAXA DE MORTALIDADE INFANTIL (‰)

- 1973 -

REGIÃO, SUB-REGIÕES, DISTRITOS E CONCELHOS	PERMILAGEM
<u>CONTINENTE</u>	43,6
<u>REGIÃO CENTRO</u>	44,7
<u>SUB-REGIÃO LITORAL</u>	39,0
<u>AVEIRO</u>	50,1
Águeda	34,6
Albergaria-a-Velha	37,4
Anadia	48,3
Arouca	58,1
Aveiro	41,7
Castelo de Paiva	43,7
Espinho	69,2
Estarreja	36,9
Feira	66,8
Ílhavo	34,7
Mealhada	35,0
Murtosa	36,0
Oliveira de Azeméis	48,5
Oliveira do Bairro	45,1
Ovar	71,5
S. João da Madeira	30,0
Sever do Vouga	36,4
Vagos	29,3
Vale de Cambra	50,8

(Continua)

REGIÃO, SUB-REGIÕES, DISTRITOS E CONCELHOS	PERMILAGEM
<u>COIMBRA</u> (Continuação)	29,1
Arganil	44,6
Cantanhede	26,8
Coimbra	25,6
Condeixa-a-Nova	15,4
Figueira da Foz	19,6
Góis	21,3
Lousã	15,5
Mira	17,0
Miranda do Corvo	23,0
Montemor-o-Velho	33,4
Pampilhosa da Serra	43,1
Oliveira do Hospital	51,3
Penacova	32,5
Penela	20,0
Soure	19,6
Tábua	58,8
Vila Nova de Poiares	29,4
<u>LEIRIA</u>	29,2
Alcobaça	27,5
Alvaiázere	15,5
Ansião	25,9
Batalha	17,0
Bombarral	34,2
Caldas da Rainha	26,4
Castanheira de Pera	16,4
Figueiró dos Vinhos	72,2
Leiria	25,8
Marinha Grande	22,7
Nazare	16,0
Óbidos	19,8
Pedrogão Grande	93,0
Peniche	29,6
Pombal	41,3
Porto de Mós	42,5

(Continua)

REGIÃO, SUB-REGIÕES, DISTRITOS E CONCELHOS	PERMILAGEM
<u>SUB-REGIÃO INTERIOR</u>	55,0
<u>CASTELO BRANCO</u>	48,4
Belmonte	72,3
Castelo Branco	33,8
Covilhã	58,5
Fundão	53,8
Idanha-a-Nova	38,9
Oleiros	7,6
Penamacor	26,8
Proença-a-Nova	55,0
Sertã	69,4
Vila de Rei	69,3
Vila Velha do Rodão	51,3
<u>GUARDA</u>	59,4
Aguiar da Beira	61,2
Almeida	25,9
Celorico da Beira	14,8
Fig.de Castelo Rodrigo	54,0
Fornos de Algodres	14,0
Gouveia	64,7
Guarda	43,0
Manteigas	17,2
Meda	23,4
Pinhel	53,7
Sabugal	38,7
Seia	36,7
Trancoso	94,5
Vila Nova de Foz Coa	62,0
<u>VISEU</u>	56,1
Armamar	46,0
Carregal do Sal	52,3
Castro Daire	50,0
Cinfães	46,1
Lamego	69,7
Mangualde	38,3
Moimenta da Beira	37,4

(Continua)

REGIÃO, SUB-REGIÕES, DISTRITOS E CONCELHOS	PERMILAGEM
VISEU (Continuação)	
Mortágua	11,8
Nelas	57,8
Oliveira de Frades	51,5
Penalva do Castelo	63,5
Penedono	76,9
Resende	89,0
Santa Comba Dão	46,4
S. João da Pesqueira	48,5
S. Pedro do Sul	26,4
Satão	37,3
Sernancelhe	51,7
Tabuaço	63,6
Tarouca	77,6
Tondela	41,9
Vila Nova de Paiva	73,5
Viseu	37,4
Vouzela	42,6

FONTE: Estatísticas Demográficas - I.N.E. -

- 1973

EVOLUÇÃO DA TAXA DE NATALIDADE POR DISTRITOS

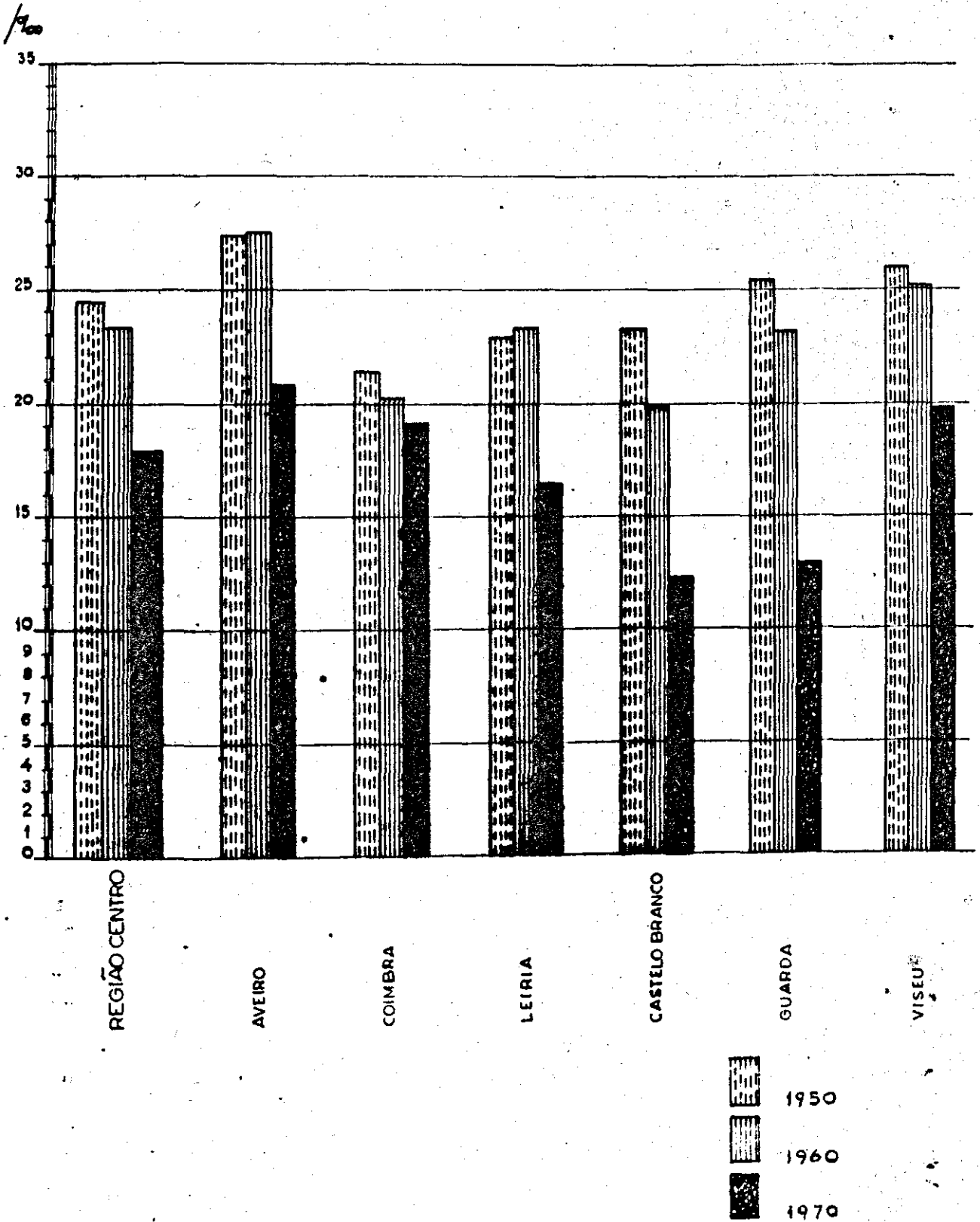

TAXA DE NATALIDADE (1950)

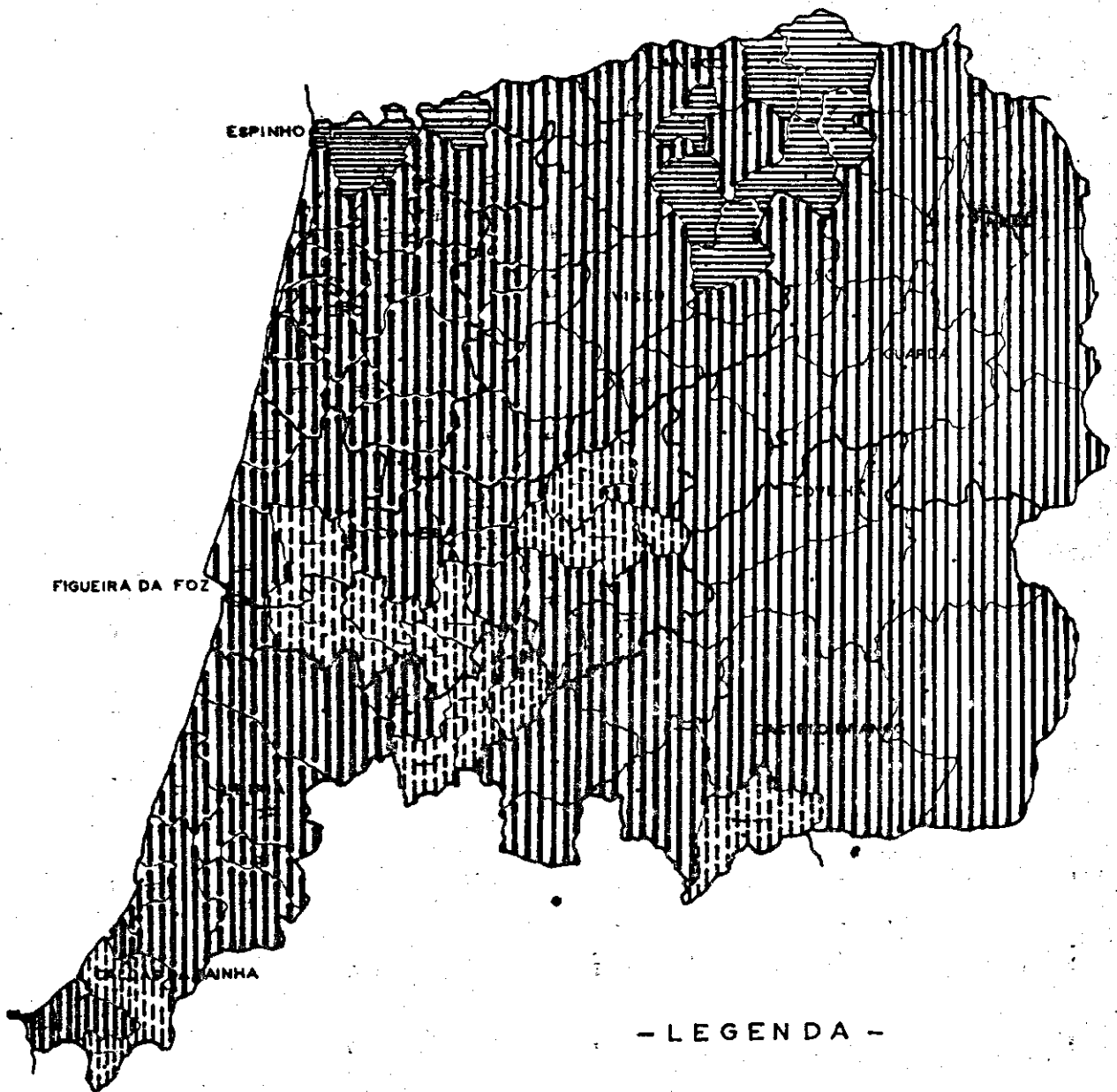

- LEGENDA -

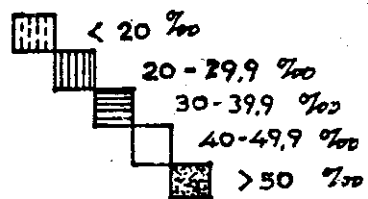

TAXA DE NATALIDADE (1960)

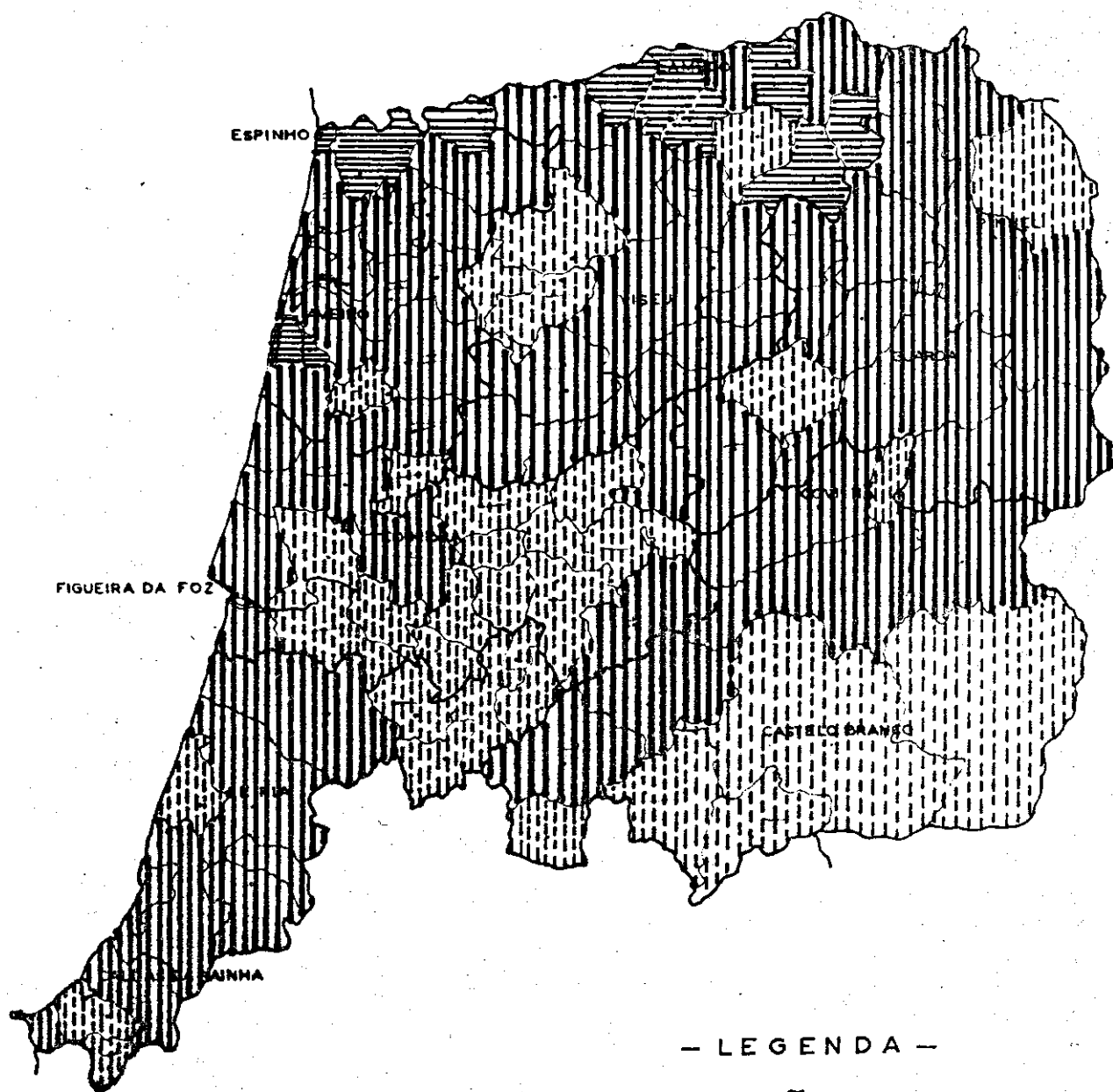

— LEGENDA —

‰

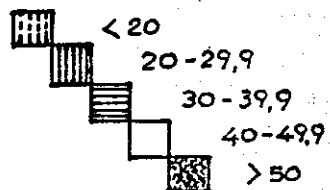

TAXA DE NATALIDADE (1970)

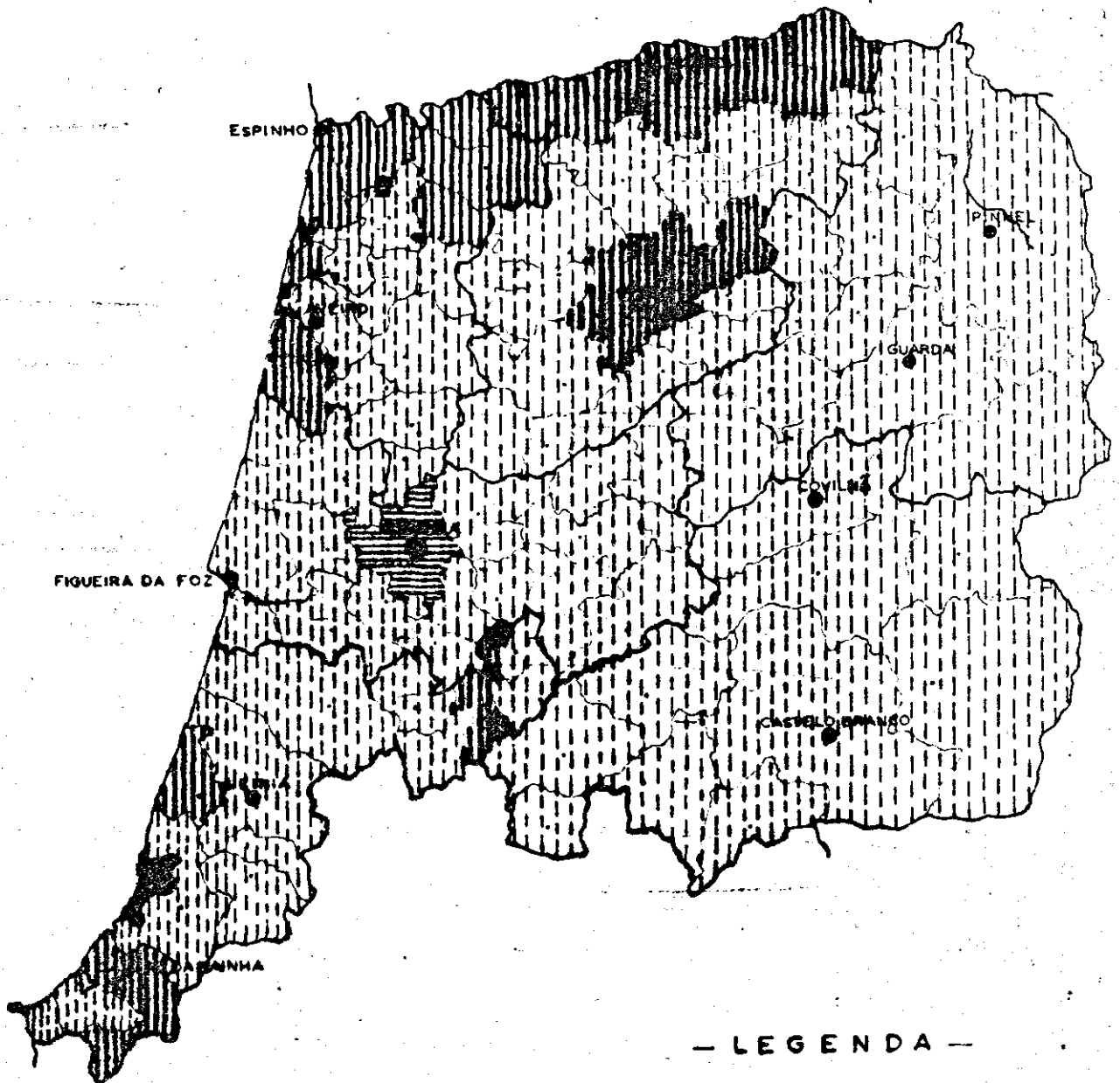

— LEGENDA —

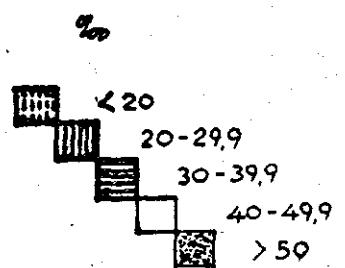

QUADRO - B.I.2.

TAXAS DE NATALIDADE (%)

REGIÃO, SUB-REGIÕES, DISTRITOS E CONCELHOS	PERMILAGEM		
	1950	1960	1970
<u>REGIÃO CENTRO</u>	24,5	23,3	17,8
<u>SUB-REGIÃO LITORAL</u>	24,0	23,5	19,0
<u>AVEIRO</u>	27,3	27,5	20,8
Águeda	24,6	23,4	18,8
Albergaria-a-Velha	25,6	24,8	17,9
Anadia	25,2	22,7	17,7
Arouca	29,3	27,6	22,1
Aveiro	23,2	25,4	19,5
Castelo de Paiva	32,8	31,1	23,9
Espinho	33,5	34,4	27,4
Estarreja	23,4	26,8	19,0
Feira	33,2	33,4	20,5
Ílhavo	26,3	30,0	25,3
Mealhada	24,2	17,5	11,9
Murtosa	25,9	27,9	25,2
Oliveira de Azeméis	27,6	29,3	19,6
Oliveira do Bairro	23,8	18,4	17,3
Ovar	27,1	29,4	22,5
S. João da Madeira	30,2	28,9	33,0
Sever do Vouga	26,3	21,0	18,0
Vagos	25,3	26,9	20,4
Vale de Cambra	25,0	25,0	21,5
<u>COIMBRA</u>	21,3	20,2	19,1
Arganil	18,6	18,5	8,7
Cantanhede	22,8	21,4	14,1
Coimbra	24,7	26,1	34,2

(Continua)

REGIÃO, SUB-REGIÕES, DISTRITOS E CONCELHOS	PERMILAGEM		
	1950	1960	1970
<u>COIMBRA</u> (Continuação)			
Condeixa-a-Nova	13,9	11,3	5,3
Figueira da Foz	20,9	20,9	17,5
Góis	21,7	16,8	11,3
Lousã	20,9	17,9	16,5
Mira	23,5	21,3	18,0
Miranda do Corvo	17,2	13,9	9,1
Montemor-o-Velho	16,3	14,4	13,3
Oliveira do Hospital	20,2	20,1	16,9
Pampilhosa da Serra	24,3	21,9	12,0
Penacova	23,7	19,8	17,5
Penela	17,5	10,6	2,8
Soure	18,6	15,0	7,5
Tábua	19,8	17,2	11,7
Vila Nova de Poiares	23,1	18,8	16,2
<u>LEIRIA</u>	22,9	23,3	16,4
Alcobaça	21,2	20,4	6,4
Alvaiázere	16,9	16,7	10,5
Ansião	20,3	19,9	11,8
Batalha	27,2	26,3	14,2
Bombarral	15,4	18,0	20,5
Caldas da Rainha	18,5	20,4	20,8
Castanheira de Pera	21,3	15,2	12,2
Figueiró dos Vinhos	18,7	16,5	21,7
Leiria	28,8	25,4	18,1
Marinha Grande	23,5	19,5	22,9
Nazaré	24,2	22,0	57,5
Óbidos	20,1	19,9	6,0
Pedrogão Grande	16,8	15,4	8,3
Peniche	23,3	24,6	17,4
Pombal	25,2	23,4	13,0
Porto de Mós	22,6	20,9	11,6
<u>SUB-REGIÃO INTERIOR</u>	25,1	23,1	15,9
<u>CASTELO BRANCO</u>	23,2	19,8	12,2
Belmonte	20,2	19,3	13,1
Castelo Branco	21,4	18,3	13,3

(Continua)

REGIÃO, SUB-REGIÕES, DISTRITOS E CONCELHOS	PERMILAGEM		
	1950	1960	1970
<u>CASTELO BRANCO</u> (Continuação)			
Covilhã	25,0	22,5	15,8
Fundão	24,2	20,9	12,7
Idanha-a-Nova	21,7	16,5	7,7
Oleiros	26,0	20,3	10,4
Penamacor	24,1	21,1	9,0
Proença-a-Nova	22,9	17,5	8,1
Sertã	23,4	20,4	11,5
Vila de Rei	24,6	18,8	6,2
Vila Velha do Rodão	18,7	14,1	7,5
<u>GUARDA</u>	25,5	23,2	12,9
Aguiar da Beira	29,6	27,3	17,5
Almeida	26,4	25,7	8,0
Celorico da Beira	26,6	26,1	15,0
Figueira Castelo Rodrigo	24,2	19,9	10,4
Fornos de Algodres	23,9	20,7	9,8
Gouveia	20,6	17,2	13,7
Guarda	24,2	23,4	12,8
Manteigas	27,3	23,7	13,4
Meda	26,9	25,4	14,8
Pinhel	27,4	25,8	13,8
Sabugal	26,9	21,9	6,5
Seia	24,8	22,9	16,4
Trancoso	27,7	26,5	14,6
Vila Nova de Foz Coa	26,8	23,9	14,0
<u>UISEU</u>	26,1	25,3	19,8
Armamar	28,8	28,4	20,4
Carregal do Sal	22,1	22,1	12,0
Castro Daire	28,1	26,9	18,3
Cinfães	24,6	24,9	24,9
Lamego	28,0	30,2	25,2
Mangualde	20,6	22,3	17,7
Moimenta da Beira	28,4	19,5	15,0
Mortágua	27,7	21,2	16,1
Nelas	20,7	20,5	11,2
Oliveira de Frades	22,7	19,4	16,8
Penalva do Castelo	25,3	24,3	14,9
Penedono	33,7	33,6	13,7

(Continua)

REGIÃO, SUB-REGIÕES, DISTRITOS E CONCELHOS	PERMILAGEM		
	1950	1960	1970
<u>UISEU</u> (Continuação)			
Resende	26,4	30,6	21,7
Santa Comba Dão	22,5	20,9	16,9
S. João da Pesqueira	30,9	26,8	22,4
S. Pedro do Sul	24,7	19,9	17,2
Satão	32,2	26,5	20,6
Sernancelhe	30,9	32,5	17,6
Tabuaço	31,0	32,5	20,1
Tarouca	30,4	37,5	24,2
Tondela	22,9	21,1	17,5
Vila Nova de Paiva	30,8	26,3	19,3
Viseu	26,0	25,0	24,1
Vouzela	21,3	14,4	15,3

FONTE: IX, X e XI Recenseamento da População
Estatísticas Demográficas - I.N.E., S.T.P.C.

PARTOS SEM ASSISTÊNCIA (1973)

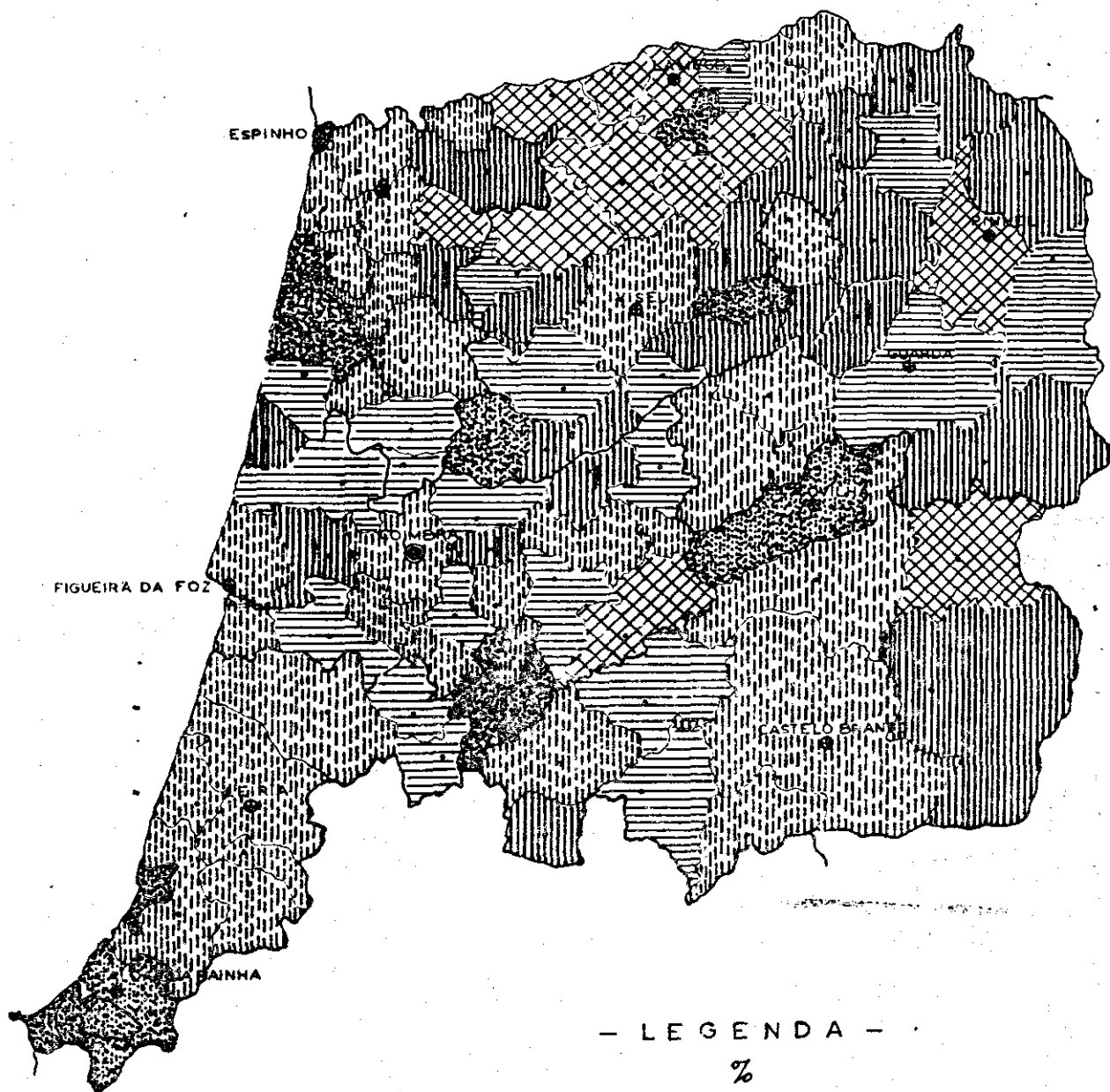

- LEGENDA -

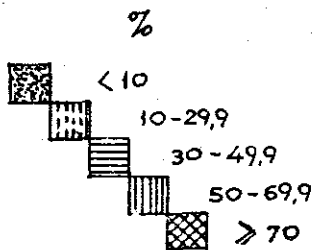

QUADRO B - I.3.PARTOS SEM ASSISTÊNCIA (%)

- 1973 -

REGIÃO, SUB-REGIÕES, DISTRITOS E CONCELHOS	PERCENTAGEM
<u>CONTINENTE</u>	23,0
<u>REGIÃO CENTRO</u>	24,8
<u>SUB-REGIÃO LITORAL</u>	21,8
<u>AVEIRO</u>	23,2
Águeda	13,7
Albergaria-a-Velha	25,7
Anadia	31,0
Arouca	66,7
Aveiro	5,2
Castelo de Paiva	19,7
Espinho	2,3
Estarreja	19,1
Feira	18,9
Ílhavo	7,3
Mealhada	44,3
Murtosa	0,5
Oliveira de Azeméis	19,1
Oliveira do Bairro	25,6
Ovar	11,6
S. João da Madeira	0,3
Sever do Vouga	56,7
Vagos	49,7
Vale de Cambra	92,0

(Continua)

REGIÃO, SUB-REGIÕES, DISTRITOS E CONCELHOS	PERCENTAGEM
<u>COIMBRA</u> (Continuação)	26,8
Arganil	28,3
Cantanhede	31,7
Coimbra	10,1
Condeixa-a-Nova	27,9
Figueira da Foz	10,4
Góis	44,6
Lousã	21,8
Mira	66,0
Miranda do Corvo	48,4
Montemor-o-Velho	61,4
Oliveira do Hospital	37,4
Pampilhosa da Serra	74,0
Penacova	32,3
Penela	17,5
Soure	30,1
Tábua	57,5
Vila Nova de Poiares	51,8
<u>LEIRIA</u>	14,1
Alcobaça	12,7
Alvaiázere	44,4
Ansião	39,2
Batalha	19,1
Bombarral	2,9
Caldas da Rainha	7,8
Castanheira de Pera	17,4
Figueiró dos Vinhos	9,0
Leiria	14,0
Marinha Grande	12,0
Nazaré	3,8
Óbidos	0,8
Pedrogão Grande	2,7
Peniche	7,7
Pombal	21,9
Porto de Mós	11,4

(Continua)

REGIÃO, SUB-REGIÕES, DISTRITOS E CONCELHOS	PERCENTAGEM
<u>SUB-REGIÃO INTERIOR</u>	44,3
<u>CASTELO BRANCO</u>	21,0
Belmonte	16,1
Castelo Branco	13,0
Covilhã	5,8
Fundão	23,5
Idanha-a-Nova	59,4
Oleiros	40,9
Penamacor	77,7
Proença-a-Nova	34,5
Sertã	19,2
Vila de Rei	64,3
Vila Velha do Rodão	19,0
<u>GUARDA</u>	42,2
Aguiar da Beira	21,9
Almeida	46,3
Celorico da Beira	57,9
Fig.Castelo Rodrigo	51,6
Fornos de Algodres	56,2
Gouveia	27,0
Guarda	40,1
Manteigas	27,8
Meda	43,6
Pinhel	82,4
Sabugal	55,6
Seia	14,8
Trancoso	58,4
Vila Nova de Foz Coa	67,3
<u>UISEU</u>	53,8
Armamar	45,2
Carregal do Sal	58,8
Castro Daire	82,3
Cinfães	78,6
Lamego	75,4
Mangualde	53,8
Moimenta da Beira	89,9

(Continua)

REGIÃO, SUB-REGIÕES, DISTRITOS E CONCELHOS	PERCENTAGEM
<u>VISEU</u> (Continuação)	
Mortágua	6,0
Nelas	47,2
Oliveira de Frades	35,3
Penalva do Castelo	4,4
Penedono	60,2
Resende	76,8
Santa Comba Dão	58,9
S. João da Pesqueira	12,7
S. Pedro do Sul	80,3
Satão	69,4
Sernancelhe	64,7
Tabuaço	24,7
Tarouca	4,0
Tondela	43,2
Vila Nova de Paiva	87,1
Viseu	19,6
Vouzela	57,8

FONTE: Estatísticas de Saúde - I.N.E. - 1973

CONSUMO DE CARNE PER CAPITA

- 1973 -

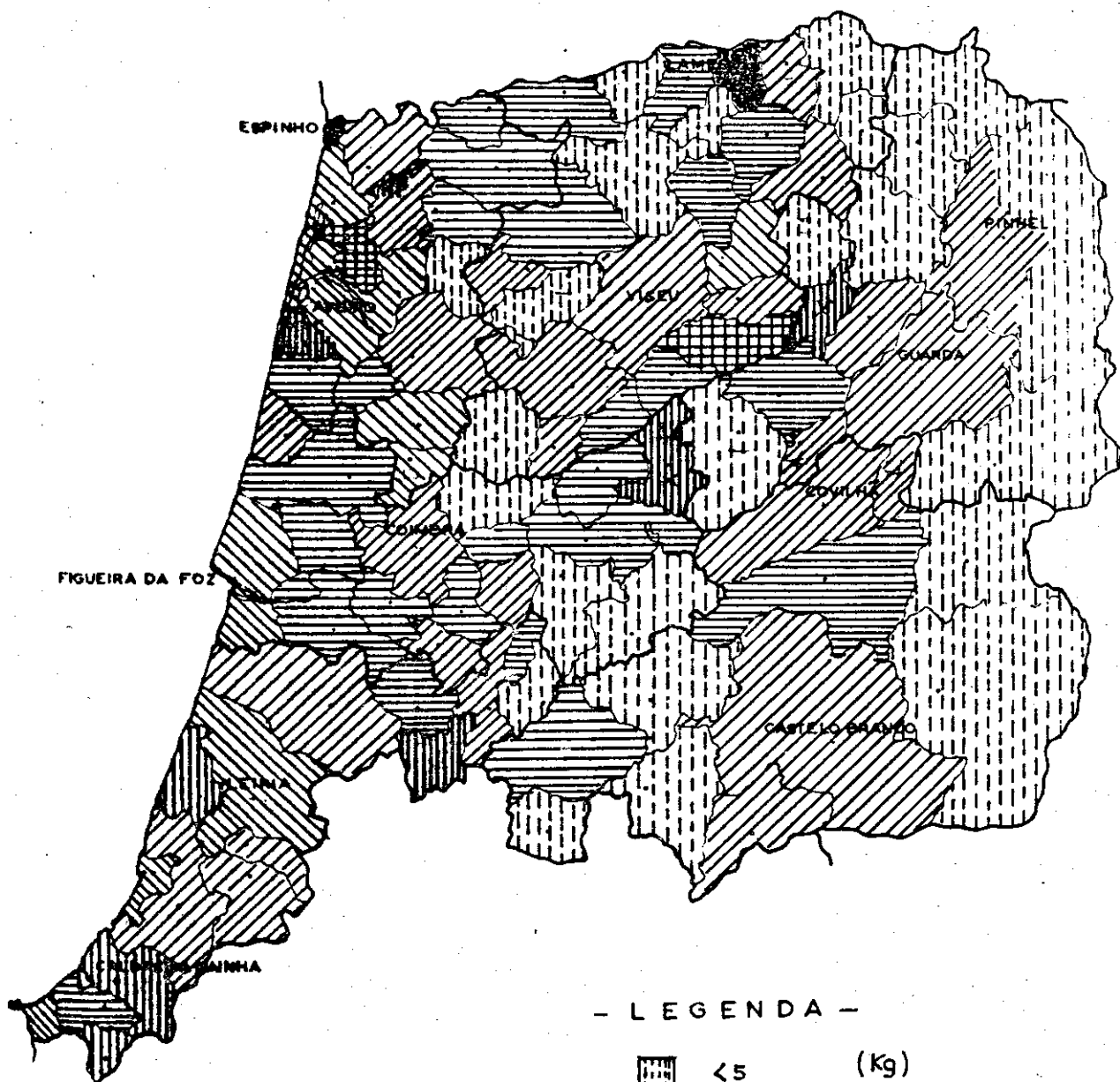

- LEGENDA -

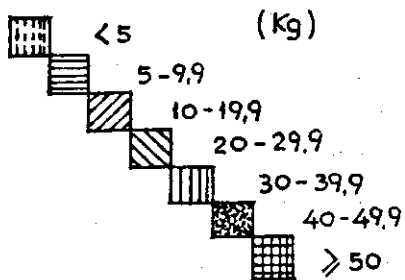

QUADRO - B.I.4.CONSUMO DA CARNE PER CAPITA (KG)

- 1973 -

	POPULAÇÃO RESIDENTE	TOTAL DE CARNE(TON)	CONSUMO PER CAPITA (KG)
<u>CONTINENTE</u>	8 074 960	170 587	21,1
<u>AVEIRO</u>	545 230	11 980	21,9
Águeda	36 410	539	14,8
Alberg.-a-Velha	18 050	434	24,0
Anadia	25 060	687	27,4
Arouca	23 700	197	8,3
Aveiro	49 005	1 398	28,5
Castelo de Paiva	16 165	117	7,2
Espinho	29 800	1 314	44,0
Estarreja	25 335	1 380	54,5
Feira	95 175	1 760	18,5
Ilhavo	23 350	807	34,6
Mealhada	15 885	392	24,7
Murtosa	9 190	218	23,7
Oliv.Azeméis	55 970	793	14,2
Oliv.do Bairro	14 971	79	5,3
Ovar	39 965	945	23,6
S.J. Madeira	14 285	529	37,0
Sever do Vouga	12 945	42	3,2
Vagos	18 440	134	7,3
Vale de Cambra	21 425	188	8,8
<u>COIMBRA</u>	399 380	5 252	13,2
Arganil	15 930	123	7,7

(Continua)

	POPULAÇÃO RESIDENTE	TOTAL DE CARNE (TON)	CONSUMO PER CAPITA (KG)
COIMBRA (Continuação)			
Cantanhede	39 050	287	7,4
Coimbra	110 160	1 599	14,5
Condeixa-a-Nova	12 865	128	9,9
Figueira da Foz	53 525	1 144	21,4
Góis	6 705	30	4,5
Lousã	12 750	172	13,5
Mira	13 175	220	16,7
Miranda do Corvo	11 510	73	6,4
Montemor-o-Velho	26 410	132	5,0
Oliv. do Hospital	23 330	734	31,5
Pamp. da Serra	9 245	7	0,7
Penacova	16 545	79	4,7
Penela	7 870	110	13,9
Soure	22 025	213	9,6
Tábua	12 260	117	9,5
V.N. de Poiares	6 025	60	9,9
LEIRIA	376 960	8 321	22,0
Alcobaça	47 290	919	19,4
Alvaiázere	11 300	357	31,6
Ansião	14 900	121	8,1
Batalha	11 755	223	18,9
Bombarral	13 745	413	30,0
Caldas da Rainha	35 585	1 153	32,4
Cast. de Pera	4 660	40	8,6
Fig. dos Vinhos	8 960	160	17,8
Leiria	78 950	2 362	29,9
Marinha Grande	23 350	709	30,4
Nazaré	13 260	373	28,1
Óbidos	9 460	56	5,9
Pedrogão Grande	4 985	24	4,8
Peniche	21 555	492	22,8
Pombal	56 890	622	10,9
Porto de Mós	20 290	278	13,7
CASTELO BRANCO	254 355	2 327	9,2
Belmonte	6 450	82	12,7
Castelo Branco	54 435	621	11,4
Covilhã	62 565	941	15,0
Fundão	35 185	297	8,4

(Continua)

	POPULAÇÃO RESIDENTE	TOTAL DE CARNE (TON)	CONSUMO PER CAPITA (KG)
CASTELO BRANCO (Cont.)			
Idanha-a-Nova	20 580	73	3,6
Oleiros	13 130	8	0,6
Penamacor	12 290	49	3,9
Proença-a-Nova	13 825	26	1,9
Sertã	23 050	129	5,6
Vila de Rei	6 150	10	1,6
V.Velha Rodão	6 695	72	10,8
GUARDA	210 720	1 672	7,9
Aguiar da Beira	8 565	11	1,3
Almeida	10 735	31	2,8
Celorico da Beira	11 510	208	18,0
Fig.Cast.Rodrigo	8 945	16	1,8
Fornos Algodres	7 130	280	39,3
Gouveia	18 305	118	6,4
Guarda	39 245	516	13,1
Manteigas	4 660	65	13,9
Meda	9 60	17	1,7
Pinhel	14 875	193	13,4
Sabugal	22 875	42	1,8
Seja	31 255	74	2,3
Trancoso	13 685	50	3,6
V.Nova Foz Coa	9 375	32	3,4
UISEU	410 795	5 489	13,4
Armamar	10 200	486	47,6
Carregal do Sal	11 065	101	9,1
Castro Daire	21 505	40	1,9
Cinfães	25 775	146	5,6
Lamego	31 485	248	7,9
Mangualde	17 730	1 623	91,6
Moimenta Beira	13 135	99	7,5
Montãgua	11 625	52	4,5
Nelas	14 060	125	8,9
Oliv.de Frades	10 080	129	12,8
Penalva Castelo	11 045	146	13,2
Penedono	4 800	15	3,1
Resende	16 065	74	4,6
Santa Comba Dão	11 850	152	12,8
S.J.da Pesqueira	10 145	24	2,4

(Continua)

	POPULAÇÃO RESIDENTE	TOTAL DE CARNE (TON)	CONSUMO PER CAPITA (KG)
UISEU (Continuação)			
S. Pedro do Sul	20 135	141	7,0
Satão	14 245	254	27,8
Sernancelhe	8 445	168	19,9
Tabuaço	8 490	91	10,7
Tarouca	10 050	3	0,3
Tondela	35 350	390	11,0
V.Nova de Paiva	7 020	63	8,9
Viseu	73 010	839	11,5
Vouzela	13 485	57	4,2

FONTE: Estatísticas Agrícolas - I.N.E. - 1973

XI Recenseamento Geral da População - I.N.E. -
- 1970 (Estimativa a 20%)

B.II.

**INFRA - ESTRUTURAS E
EQUIPAMENTO DE BEM ESTAR SOCIAL**

POPULAÇÃO SERVIDA POR
ENERGIA ELÉCTRICA (1973)

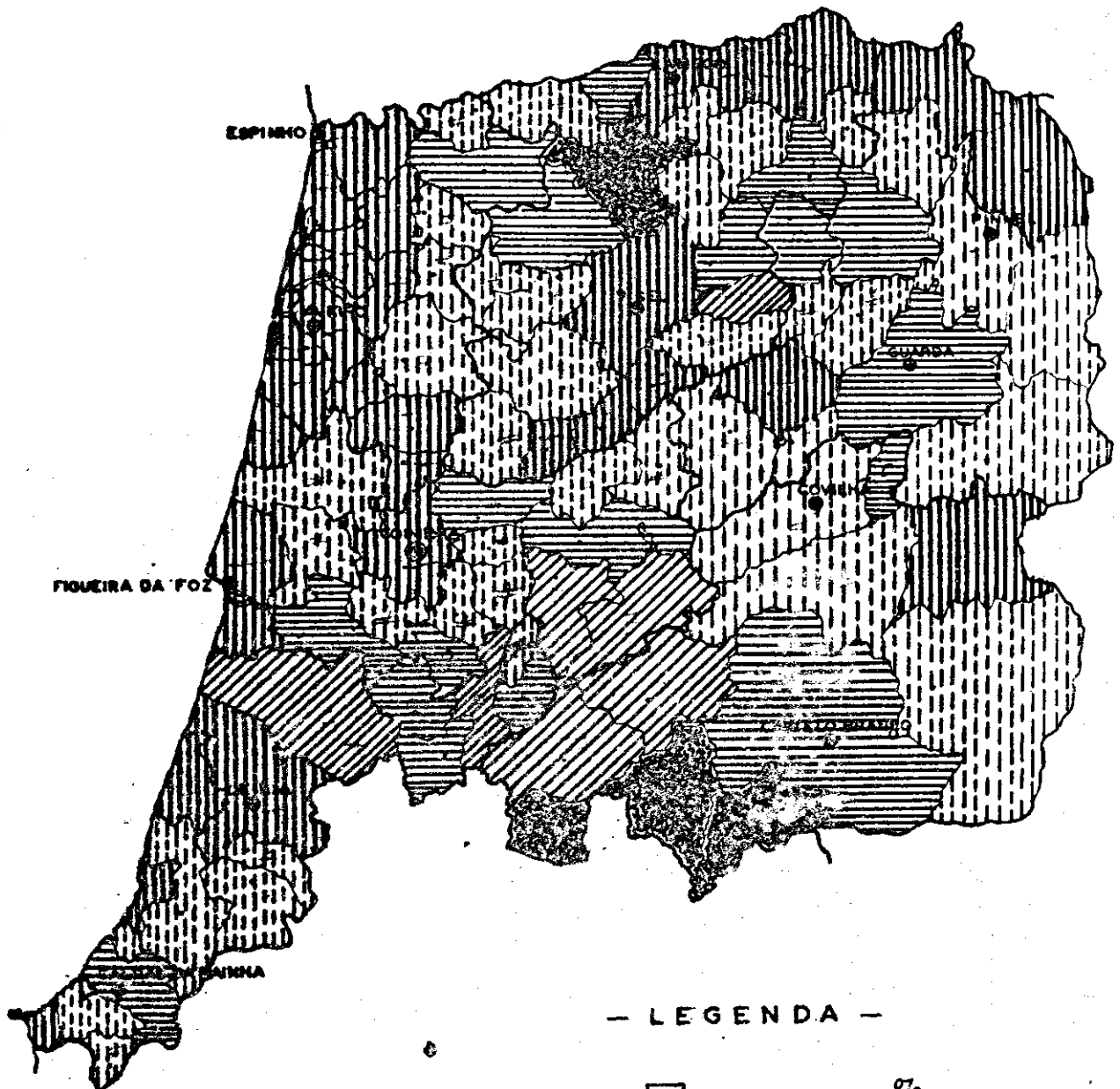

— LEGENDA —

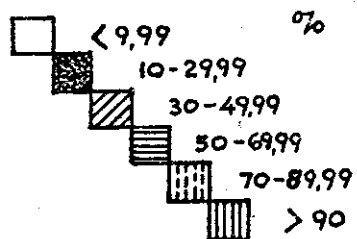

FONTE — ESTATÍSTICAS DAS INSTALAÇÕES ELÉCTRICAS -1973-.
DIRECÇÃO GERAL DOS SERVIÇOS ELÉCTRICOS - MINISTÉRIO DA ECONOMIA

QUADRO - B.II.1.

POPULAÇÃO SERVIDA POR ENERGIA ELÉCTRICA

- 1973 -

REGIÃO, SUB-REGIÕES, DISTRITOS E CONCELHOS	PERCENTAGEM
<u>REGIÃO CENTRO</u>	80,8
<u>SUB-REGIÃO LITORAL</u>	84,5
<u>AVEIRO</u>	94,3
Águeda	87,2
Albergaria-a-Velha	98,7
Anadia	97,4
Arouca	55,1
Aveiro	99,7
Castelo de Paiva	79,4
Espinho	100
Estarreja	100
Feira	99,8
Ílhavo	100
Mealhada	98,8
Murtosa	100
Oliveira de Azeméis	99,6
Oliveira do Bairro	100
Ovar	99,4
S. João da Madeira	100
Sever do Vouga	83,7
Vagos	99,8
Vale de Cambra	72,2
<u>COIMBRA</u>	82,2
Arganil	64,6
Cantanhede	80,9

(Continua)

REGIÃO, SUB-REGIÕES, DISTRITOS E CONCELHOS	PERCENTAGEM
<u>COIMBRA (Continuação)</u>	
Coimbra	97,1
Condeixa-a-Nova	74,6
Figueira da Foz	99,1
Góis	41,6
Lousã	84,0
Mira	94,7
Miranda do Corvo	72,6
Montemor-o-Velho	76,9
Oliveira do Hospital	75,3
Pampilhosa da Serra	47,3
Penacova	67,7
Penela	64,1
Soure	62,1
Tábua	85,6
Vila Nova de Poiares	78,3
<u>LEIRIA</u>	74,4
Alcobaça	79,8
Alvaiázere	60,6
Ansião	50,2
Batalha	83,1
Bombarral	89,0
Caldas da Rainha	58,3
Castanheira de Pera	89,2
Figueirō dos Vinhos	46,6
Leiria	95,2
Marinha Grande	97,3
Nazaré	94,2
Óbidos	82,5
Pedrogão Grande	55,7
Peniche	96,3
Pombal	39,5
Porto de Mós	71,9
<u>SUB-REGIÃO INTERIOR</u>	76,2
<u>CASTELO BRANCO</u>	67,2
Belmonte	68,5
Castelo Branco	68,2

(Continua)

REGIÃO, SUB-REGIÕES, DISTRITOS E CONCELHOS	PERCENTAGEM
<u>CASTELO BRANCO</u> (Continuação)	
Covilhã	84,6
Fundão	76,0
Idanha-a-Nova	79,7
Oleiros	36,0
Penamacor	98,9
Proença-a-Nova	20,0
Sertã	42,5
Vila de Rei	20,4
Vila Velha do Rodão	29,5
<u>GUARDA</u>	78,9
Aguiar da Beira	62,9
Almeida	80,4
Celorico da Beira	76,4
Fig.de Castelo Rodrigo	97,4
Fornos de Algodres	81,4
Gouveia	98,6
Guarda	65,0
Manteigas	88,8
Meda	84,8
Pinhel	76,2
Sabugal	74,4
Seia	88,9
Trancoso	60,3
Vila Nova de Foz Coa	90,5
<u>UISEU</u>	80,5
Armamar	94,5
Carregal do Sal	98,5
Castro Daire	26,5
Cinfães	75,5
Lamego	99,0
Mangualde	84,6
Moimenta da Beira	88,3
Mortágua	72,8
Nelas	97,1
Oliveira de Frades	72,9
Penalva do Castelo	48,4
Penedono	83,8

(Continua)

REGIÃO, SUB-REGIÕES, DISTRITOS E CONCELHOS	PERCENTAGEM
<u>VISEU</u> (Continuação)	
Resende	57,7
Santa Comba Dão	95,2
S. João da Pesqueira	99,4
S. Pedro do Sul	60,9
Satão	56,5
Sernancelhe	64,9
Tabuaço	97,9
Tarouca	88,0
Tondela	80,1
Vila Nova de Paiva	83,8
Viseu	94,6
Vouzela	86,5

FONTE: Estatísticas das Instalações Eléctricas
- 1973 - D.G.S.E. - M.da Economia.

CONSUMO DE ENERGIA ELÉCTRICA PARA
FINS DOMÉSTICOS POR/HAB. P/CONCELHOS

- 1973 -

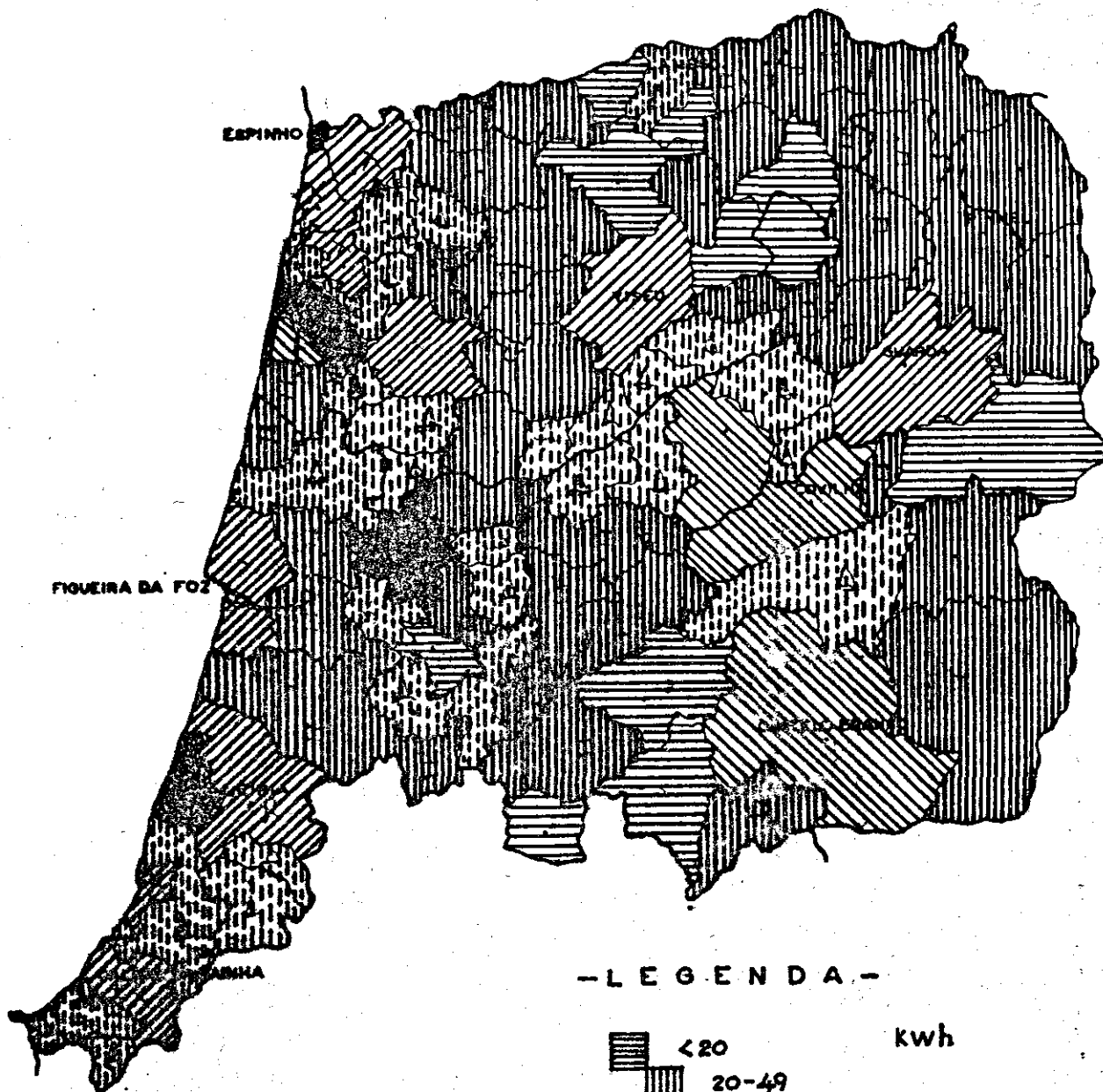

- L E G E N D A -

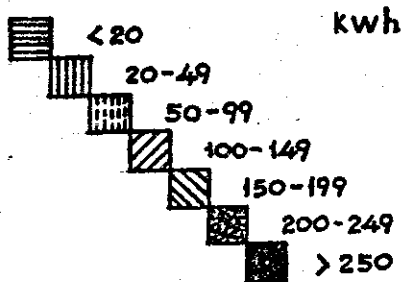

CONSUMO DE ENERGIA (kwh)

QUADRO - B.II.2.CONSUMO DE ENERGIA ELÉCTRICA PARA FINS DOMÉSTICOS
POR HABITANTE, POR CONCELHOS

- 1973 -

REGIÃO, SUB-REGIÕES, DISTRITOS E CONCELHOS	CONSUMO DE ENERGIA(KWH)
<u>REGIÃO CENTRO</u>	118,7
<u>SUB-REGIÃO LITORAL</u>	141,9
<u>AVEIRO</u>	115,7
Águeda	113,4
Albergaria-a-Velha	70,0
Anadia	97,7
Arouca	35,9
Aveiro	260,7
Castelo de Paiva	34,5
Espinho	344,8
Estarreja	117,3
Feira	102,5
Ílhavo	153,0
Mealhada	80,9
Murtosa	65,5
Oliveira de Azeméis	88,8
Oliveira do Bairro	52,5
Ovar	142,0
S.João da Madeira	270,7
Sever do Vouga	34,8
Vagos	48,1
Vale de Cambra	54,6
<u>COIMBRA</u>	215,5
Arganil	47,9
Cantanhede	52,7
Coimbra	608,9

(Continua)

REGIÃO, SUB-REGIÕES, DISTRITOS E CONCELHOS	CONSUMO DE ENERGIA(KWH)
<u>COIMBRA</u> (Continuação)	
Condeixa-a-Nova	51,2
Figueira da Foz	149,3
Góis	22,8
Lousã	96,7
Mira	45,5
Miranda do Corvo	40,6
Montemor-o-Velho	37,5
Oliveira do Hospital	61,6
Pampilhosa da Serra	21,3
Penacova	32,7
Penela	19,6
Soure	31,9
Tábua	75,2
Vila Nova de Poiares	52,0
<u>LEIRIA</u>	101,9
Alcobaça	90,3
Alvaiázere	29,9
Ansião	57,4
Batalha	62,9
Bombarral	72,6
Caldas da Rainha	133,7
Castanheira de Pera	71,0
Figueiró dos Vinhos	54,2
Leiria	138,3
Marinha Grande	220,9
Nazaré	113,1
Óbidos	63,3
Pedrogão Grande	20,0
Peniche	98,8
Pombal	31,5
Porto de Mós	94,8
<u>SUB-REGIÃO INTERIOR</u>	83,7
<u>CASTELO BRANCO</u>	116,1
Belmonte	44,1
Castelo Branco	156,0

(Continua)

REGIÃO, SUB-REGIÕES, DISTRITOS E CONCELHOS	CONSUMO DE ENERGIA(KWH)
<u>CASTELO BRANCO</u> (Continuação)	
Covilhã	178,9
Fundão	60,7
Idanha-a-Nova	39,4
Oleiros	9,8
Penamacor	33,0
Proença-a-Nova	11,2
Sertã	34,7
Vila de Rei	5,5
Vila Velha do Redão	30,4
<u>GUARDA</u>	
Aguiar da Beira	16,2
Almeida	43,8
Celorico da Beira	40,2
Fig.de Castelo Rodrigo	37,6
Fornos de Algodres	37,5
Gouveia	99,1
Guarda	118,8
Manteigas	60,0
Meda	24,1
Pinhel	33,2
Sabugal	18,8
Seia	158,9
Trancoso	38,3
Vila Nova de Foz Coa	37,5
<u>UISEU</u>	
Armamar	21,6
Carregal do Sal	52,5
Castro Daire	7,8
Cinfães	21,2
Lamego	67,4
Mangualde	84,5
Moimenta da Beira	34,7
Mortágua	33,9
Nelas	75,2
Oliveira de Frades	44,8
Penalva do Castelo	25,8
Penedono	22,5

(Continua)

REGIÃO, SUB-REGIÕES, DISTRITOS E CONCELHOS	CONSUMO DE ENERGIA(KWH)
<u>VISEU</u> (Continuação)	
Resende	12,4
Santa Comba Dão	53,6
S. João da Pesqueira	49,9
S. Pedro do Sul	42,0
Satão	14,2
Sernancelhe	18,9
Tabuaço	35,8
Tarouca	18,3
Tondela	44,2
Vila Nova de Paiva	21,9
Viseu	108,6
Vouzela	33,4

**FONTE: Estatísticas das Instalações Eléctricas
- 1973. D.G.S.E. - M.Economia.**

B.III.

EMIGRAÇÃO

EMIGRANTES SEGUNDO OS CONCELHOS DE RESIDÊNCIA POR PAISES DE DESTINO -1972-

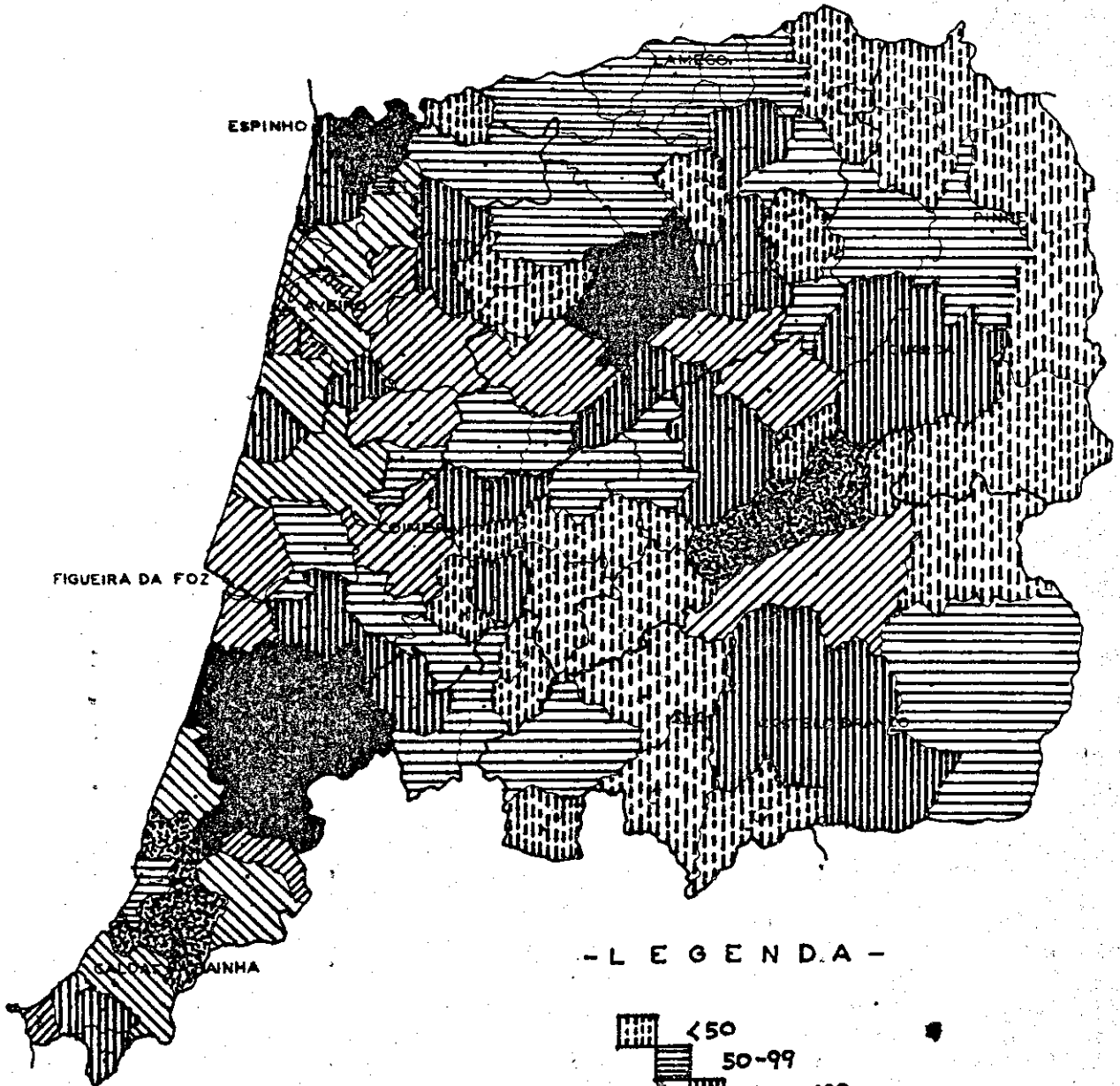

- L E G E N D A -

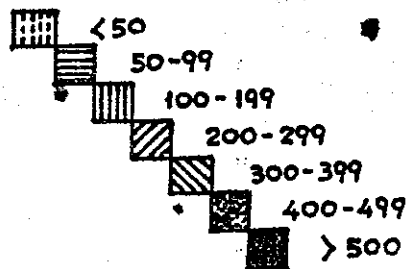

QUADRO - B.III.1.

EMIGRANTES SEGUNDO OS CONCELHOS DE RESIDÊNCIA,
POR PAÍSES DE DESTINO

- 1972 -

	EMIGRANTES POR PAÍSES DE DESTINO						TOTAL
	ÁFRICA	AMÉRICA	EUROPA				
			ALEMANHA R.F.	FRANÇA	REINO UNIDO	OUTROS	
<u>REGIÃO CENTRO</u>	179	4 092	4 808	7 294	61	299	16 733
<u>SUB-REGIÃO-LITORAL</u>	106	3 170	2 656	5 270	48	189	11 440
<u>AVEIRO</u>	70	1 955	930	1 381	19	56	4 411
Águeda	3	73	74	47	-	3	200
Albergaria-a-V.	7	89	58	33	8	12	207
Anadia	6	126	17	99	-	3	251
Arouca	-	48	9	40	-	1	98
Aveiro	1	75	115	74	2	3	313
Cast.de Paiva	-	-	6	17	-	4	30
Espinho	4	12	29	87	-	-	170
Estarreja	5	116	47	84	1	4	353
Feira	23	8	195	246	2	2	722
Ílhavo	7	114	103	39	-	-	271
Mealhada	-	15	26	51	-	2	97
Murtosa	4	224	48	20	1	-	349
Oliv.Azeméis	-	51	49	148	1	6	312
Oliv.do Bairro	3	23	10	42	-	1	161
Ovar	2	35	26	95	4	4	198
S.J.Madeira	1	2	8	32	-	2	62
Sever do Vouga	1	6	25	72	-	4	125
Vagos	1	108	26	73	-	2	325
Vale de Cambra	2	12	59	82	-	3	167
<u>COIMBRA</u>	23	396	480	972	6	95	1 972
Arganil	4	6	8	19	1	2	40

(Continua)

	EMIGRANTES POR PAÍSES DE DESTINO						TOTAL
	AFRICA	AMÉRICA	EUROPA				
			ALEMANHA R.F.	FRANÇA	REINO UNIDO	OUTROS	
COIMBRA (Continuação)							
Cantanhede	7	118	39	197	1	8	370
Coimbra	-	29	105	142	-	14	290
Condeixa-a-Nova	-	11	16	23	-	2	52
Fig. da Foz	2	48	108	77	2	50	287
Góis	-	1	5	14	-	-	20
Lousã	2	16	34	41	1	6	100
Mira	-	78	9	67	-	1	155
Miranda Corvo	-	-	11	63	-	1	25
Mont.-o-Velho	-	7	28	26	-	3	64
Oliv.do Hospital	7	14	21	33	1	-	76
Pamp. da Serra	-	4	9	14	-	-	27
Penacova	-	37	12	146	-	-	195
Penela	-	5	18	39	-	-	62
Soure	-	11	33	76	6	-	126
Tábua	1	9	20	28	-	2	60
V.Nova Poiares	-	2	4	17	-	-	23
LEIRIA	13	819	1 246	2 917	23	38	5 057
Alcobaça	-	174	136	123	2	9	444
Alvaiázere	1	6	9	55	-	-	72
Ansião	1	11	40	68	-	1	121
Batalha	-	61	52	152	-	1	266
Bombarral	1	60	36	71	13	4	185
Caldas Rainha	-	169	74	115	2	5	365
Castanh.de Pera	-	1	7	17	-	-	25
Fig.dos Vinhos	1	3	8	77	1	-	90
Leiria	-	49	282	364	-	6	701
Marinha Grande	1	20	171	134	-	-	326
Nazaré	-	30	18	35	-	-	83
Óbidos	-	41	33	62	2	-	138
Pedrogão Grande	1	2	4	8	-	-	15
Peniche	-	68	146	81	3	1	299
Pombal	7	40	166	1 375	-	9	1 597
Porto de Mós	-	84	64	179	-	2	329

(Continua)

	EMIGRANTES POR PAÍSES DE DESTINO						TOTAL
	ÁFRICA	AMÉRICA	EUROPA				
			ALEMANHA R.F.	FRANÇA	REINO UNIDO	OUTROS	
SUB-REGIÃO INTERIOR	73	922	2 152	2 024	13	110	5 294
CASTELO BRANCO	15	159	312	601	6	26	1 119
Belmonte	-	-	1	15	-	-	16
Castelo Branco	2	5	46	119	1	3	176
Covilhã	1	49	115	233	-	8	406
Fundão	1	46	35	124	-	6	212
Idanha-a-Nova	1	6	24	21	-	8	60
Oleiros	-	7	9	15	3	-	34
Penamacor	-	3	5	21	-	-	29
Proença-a-Nova	1	19	8	12	1	-	41
Sertã	7	15	37	27	1	-	89
Vila de Rei	-	9	24	4	1	-	38
V.Velha Rodão	-	2	8	10	-	-	20
GUARDA	34	337	288	503	1	16	1 174
Aguiar da Beira	-	2	8	39	-	-	49
Almeida	-	-	19	26	-	-	47
Celorico Biera	1	65	11	56	-	1	134
Fig.Cast.Rodrigo	-	12	4	12	-	-	28
Fornos Algodres	-	46	13	20	-	-	79
Gouveia	13	91	55	51	-	1	211
Guarda	-	47	45	72	1	5	170
Manteigas	-	-	6	10	-	-	16
Meda	-	4	6	18	-	-	28
Pinhel	-	9	15	52	-	-	76
Sabugal	-	7	5	26	-	-	38
Seia	19	-	71	55	-	7	189
Trancoso	1	10	22	48	-	2	83
V.Nova Foz Coa	-	7	3	16	-	-	26
UISEU	24	426	1 557	920	6	68	3 001
Armamar	-	8	33	14	-	1	56
Carregado Sal	-	21	52	48	1	-	122
Castro Daire	-	8	33	39	-	7	87
Cinfães	1	21	8	25	-	-	55
Lamego	-	7	41	45	-	-	93
Mangualde	1	80	127	56	3	2	269

(Continua)

	EMIGRANTES POR PAÍSES DE DESTINO						TOTAL
	ÁFRICA	AMÉ- RICA	EUROPA				
			ALEMANHA R.F.	FRANÇA	REINO UNIDO	OUTROS	
<u>UISEU</u> (Continuação)							
Moimenta da Beira	-	9	40	72	-	1	122
Mortãgua	-	16	20	20	23	-	79
Nelas	-	22	96	28	-	1	147
Oliveira Frades	-	14	26	8	-	-	48
Penalva do Cast.	-	75	71	42	-	2	190
Penedono	-	1	-	17	-	-	18
Resende	-	5	44	3	2	1	55
Sta. Comba Dão	8	10	50	17	-	6	91
S. J. Pesqueira	-	1	16	29	-	-	46
S. Pedro Sul	-	10	22	26	-	3	61
Satão	-	3	48	52	-	-	103
Sernancelhe	1	1	28	20	-	2	52
Tabuaço	-	12	23	26	-	-	61
Tarouca	-	2	18	28	-	2	50
Tondela	10	39	147	79	10	-	285
V. N. de Paiva	-	5	9	28	-	-	42
Viseu	3	50	584	183	-	7	827
Vouzela	-	6	21	15	-	-	42

FONTE: Secretariado Nacional da Emigração

- Boletim Anual

FREQUÊNCIA EMIGRATÓRIA P/DISTRITOS

- 1970 - 1971 - 1972 -

EMIGRANTES/1000 HAB.

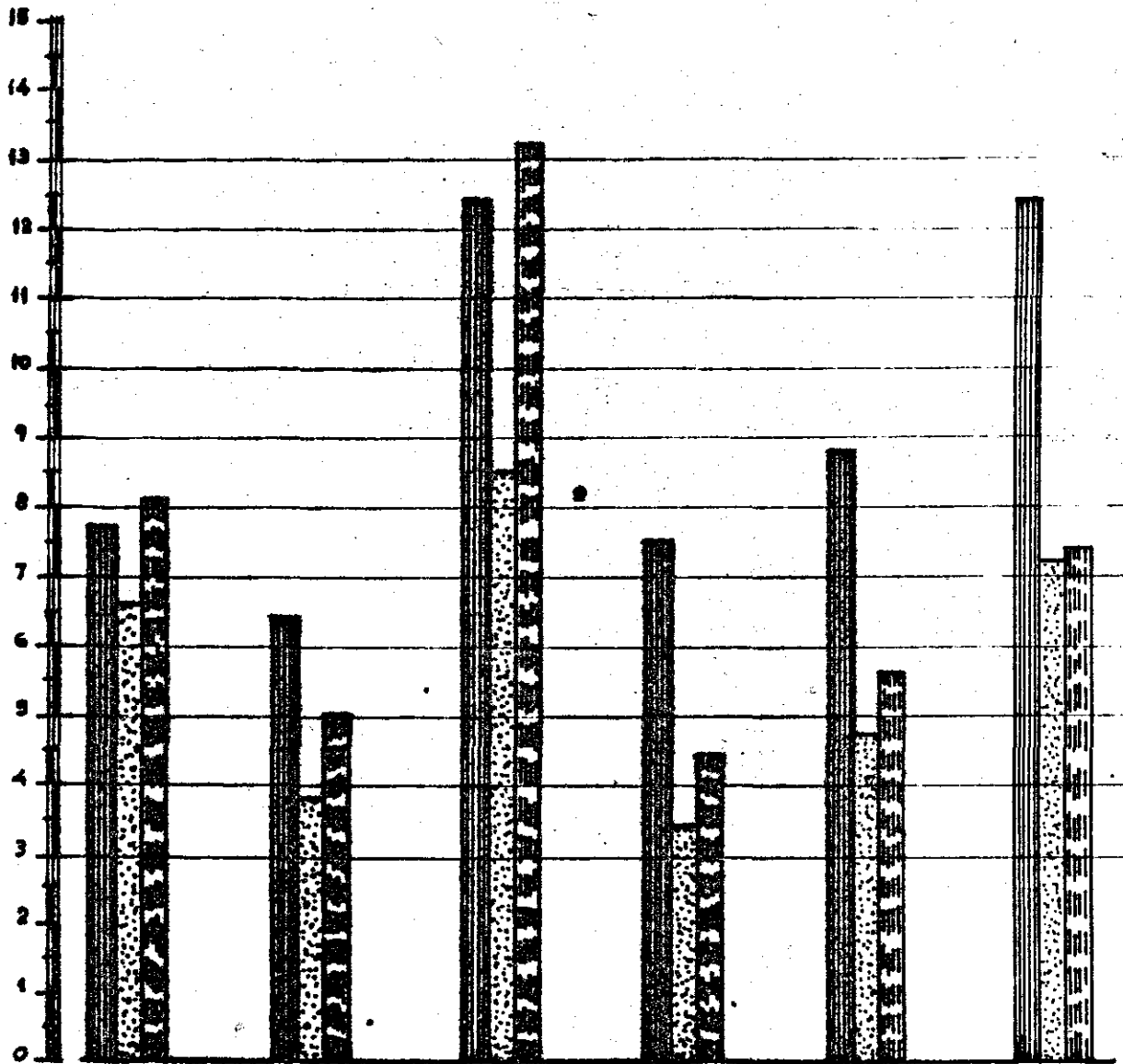

AVEIRO

COIMBRA

LEIRIA

CAS. BRANCO

GUARDA

UISEU

LEGENDA

- 1970
- 1971
- 1972

FREQUÊNCIA EMIGRATÓRIA P/CONCELHOS

- 1970 -

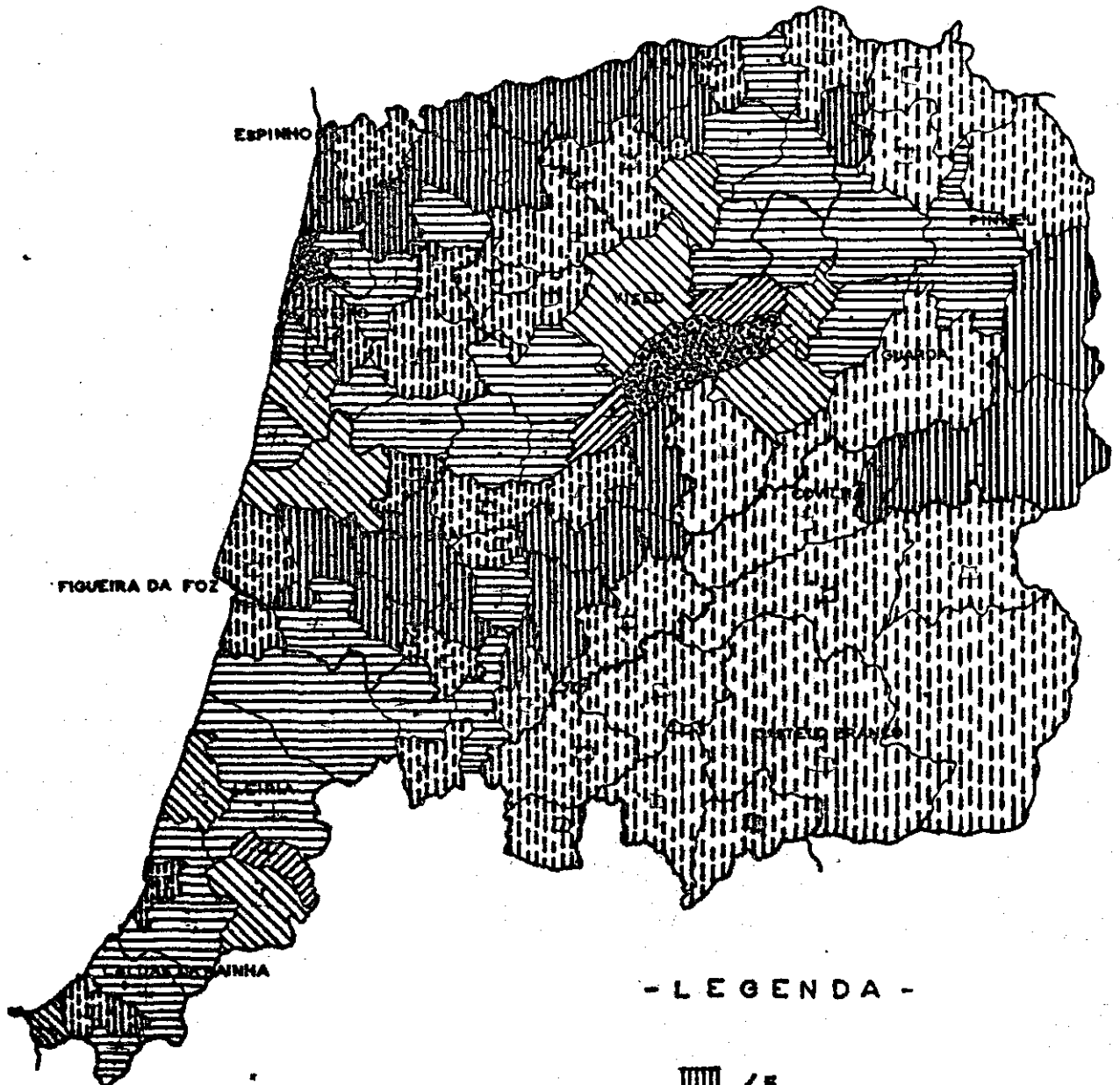

- LEGENDA -

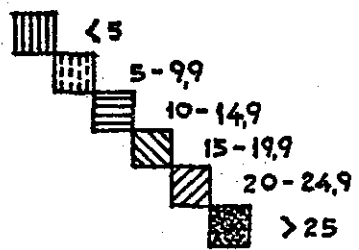

EMIGRANTES P/1000 HAB.

FREQUÊNCIA EMIGRATÓRIA P/CONCELHOS

- 1971 -

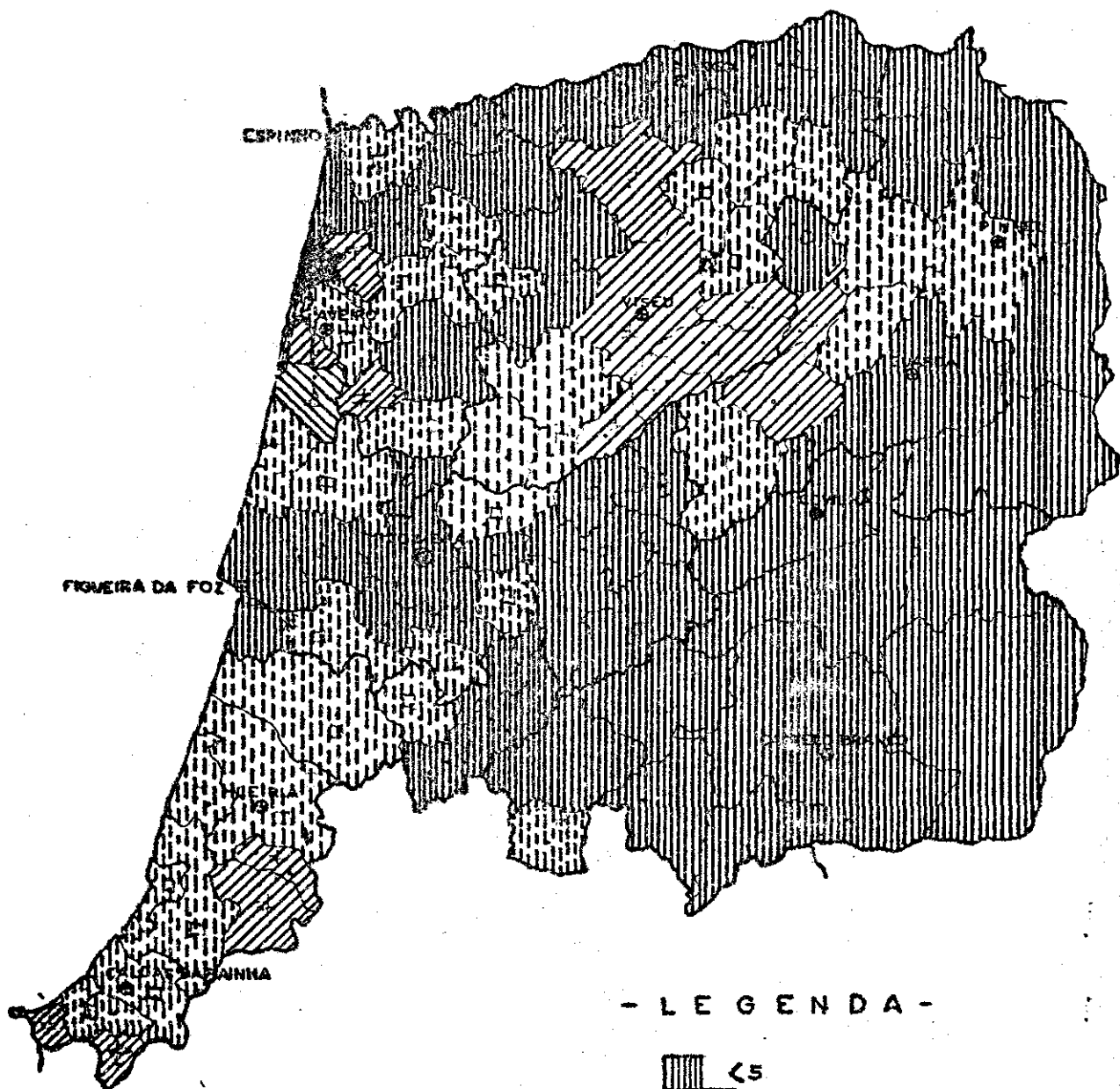

- L E G E N D A -

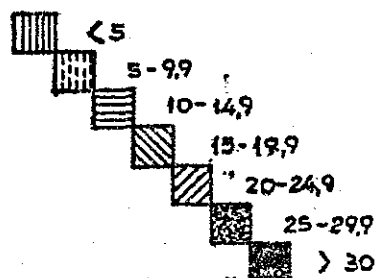

EMIGRANTES P/1000 HAB.

FREQUÊNCIA EMIGRATÓRIA P/CONCELHOS

- 1972 -

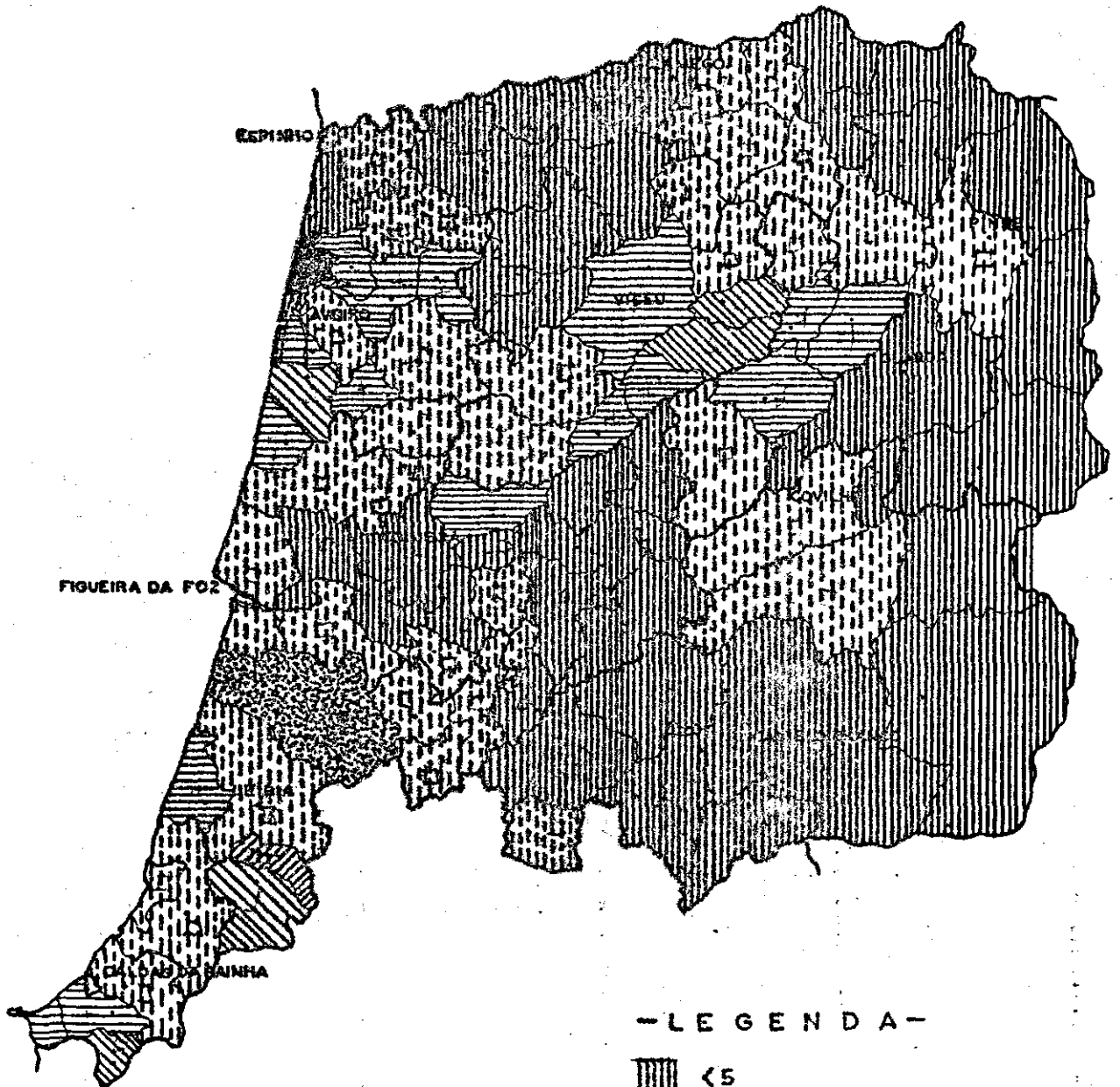

- L E G E N D A -

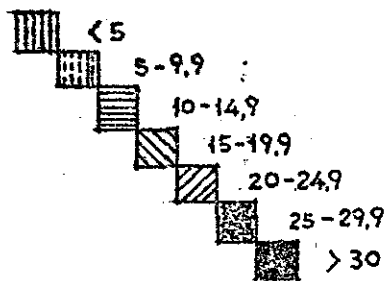

EMIGRANTES P/1000HAB..

QUADRO - B.III.2.FREQUÊNCIA EMIGRATÓRIA

- 1970 - 71 - 72 -

REGIÃO, SUB-REGIÕES, DISTRITOS E CONCELHOS	FREQUENCIA EMIGRATÓRIA (EMIG./ 1 000 Hab.)		
	1970	1971	1972
<u>CONTINENTE</u>	5,9	4,6	5,3
<u>REGIÃO CENTRO</u>	9,2	6,0	7,6
<u>SUB-REGIÃO LITORAL</u>	8,7	6,4	8,7
<u>AVEIRO</u>	7,7	6,6	8,1
Agueda	6,1	4,9	5,4
Albergaria-a-Velha	10,6	9,7	11,6
Anadia	10,3	9,2	9,4
Arouca	4,7	2,7	4,2
Aveiro	7,8	5,8	6,2
Castelo de Paiva	1,2	2,2	1,9
Espinho	2,3	3,8	5,9
Estarreja	13,5	12,5	14,7
Feira	6,9	5,3	7,6
Ílhavo	11,8	13,5	11,9
Mealhada	6,4	3,1	5,8
Murtosa	28,2	30,1	39,8
Oliveira de Azeméis	4,1	4,1	5,8
Oliveira do Bairro	12,5	11,9	10,6
Ovar	4,8	3,0	4,9
S. João da Madeira	2,3	3,2	4,7
Sever do Vouga	9,5	7,2	10,2
Vagos	17,9	15,1	17,9
Vale de Cambra	11,3	7,9	8,0

(Continua)

REGIÃO, SUB-REGIÕES, DISTRITOS E CONCELHOS	FREQUÊNCIA EMIGRATÓRIA (EMIG./ 1 000 Hab.)		
	1970	1971	1972
<u>COIMBRA</u> (Continuação)	6,4	3,8	5,0
Arganil	2,9	1,1	2,6
Cantanhede	15,2	9,1	9,6
Coimbra	2,6	1,7	2,7
Condeixa-a-Nova	4,9	3,6	4,1
Figueira da Foz	8,1	4,9	5,4
Góis	1,6	0,3	3,0
Lousã	12,7	7,0	8,3
Mira	10,8	8,4	12,2
Miranda do Corvo	4,2	2,7	2,2
Montemor-o-Velho	2,5	1,6	2,4
Oliveira do Hospital	4,9	3,2	3,3
Pampilhosa da Serra	5,0	3,1	2,9
Penacoya	9,4	5,2	11,5
Penela	5,6	8,9	7,9
Soure	11,9	5,3	5,6
Tábua	5,4	2,8	4,9
Vila Nova de Poiares	6,0	1,4	3,6
<u>LEIRIA</u>	12,4	8,5	13,2
Alcobaça	11,3	6,1	9,3
Alyciãzere	7,4	3,8	6,4
Ansião	12,0	8,4	8,2
Batalha	23,7	10,9	21,8
Bombarral	10,9	11,0	15,0
Caldas da Rainha	10,6	9,9	9,8
Castanheira de Pera	2,6	3,1	5,2
Figueiró dos Vinhos	10,0	4,9	9,9
Leiria	11,1	6,7	8,5
Marinha Grande	16,9	7,1	14,2
Nazaré	7,8	5,3	6,6
Óbidos	9,6	7,6	14,2
Pedrogão Grande	9,8	1,9	2,9

(Continua)

REGIÃO, SUB-REGIÕES, DISTRITOS E CONCELHOS	FREQUENCIA EMIGRATÓRIA (EMIG./ 1 000 Hab.)		
	1970	1971	1972
<u>LEIRIA</u> (Continuação)			
Peniche	15,3	12,4	14,4
Pombal	12,9	7,6	28,2
Porto de Mós	18,8	14,8	16,3
<u>SUB-REGIÃO INTERIOR</u>	10,1	5,5	6,0
<u>CASTELO BRANCO</u>	7,5	3,4	4,4
Beimonte	2,9	1,7	2,5
Castelo Branco	7,5	2,7	3,2
Covilhã	8,4	3,8	6,7
Fundão	8,8	3,6	6,3
Idanha-a-Nova	6,8	1,3	3,0
Oleiros	9,0	4,8	2,7
Penamacor	5,1	2,5	2,3
Proença-a-Nova	6,6	4,5	3,1
Sertã	5,8	3,7	3,7
Vila de Rei	7,4	7,2	6,1
Vila Velha do Rodão	6,6	2,8	3,1
<u>GUARDA</u>	8,8	4,7	5,6
Aguiar da Beira	11,3	3,1	5,8
Ameida	4,8	2,3	4,4
Celorico da Beira	14,7	8,6	12,4
Fig. Castelo Rodrigo	5,6	1,9	3,2
Fornos de Algodres	15,3	12,8	11,8
Gouveia	16,3	11,6	11,4
Guarda	7,0	3,2	4,2
Manteigas	8,3	1,4	3,6
Meda	6,0	2,4	3,1
Pinhel	10,6	5,0	5,3
Sabugal	3,3	1,7	1,6
Seia	7,1	5,4	6,2
Trancoso	12,7	5,8	5,9
Vila Noya de Foz Coa	8,6	1,7	2,6

(Continua)

REGIÃO, SUB-REGIÕES, DISTRITOS E CONCELHOS	FREQUÊNCIA EMIGRATÓRIA (EMIG./ 1 000 Hab.)		
	1970	1971	1972
<u>UISEU</u> (Continuação)	12,4	7,2	7,4
Armamar	5,7	4,9	5,5
Carregal do Sal	21,2	13,4	11,1
Castro Daire	7,9	14,7	4,2
Cinfães	1,9	1,6	2,2
Lamego	2,1	2,1	2,9
Mangualde	26,0	14,6	15,4
Moimenta da Beira	11,5	7,3	9,9
Mortãgua	13,9	7,6	7,2
Nelas	29,6	14,6	10,9
Oliveira de Frades	5,9	6,8	4,9
Penalva do Castelo	21,4	14,0	17,0
Penedono	3,9	4,6	3,7
Resende	3,9	2,7	3,6
Santa Comba Daõ	10,8	6,9	7,7
S. João da Pesqueira	6,3	2,0	4,6
S. Pedro do Sul	8,6	3,9	3,2
Satão	13,7	5,3	7,2
Sernancelhe	14,7	7,1	6,6
Tabuaço	10,4	3,8	7,3
Tarouca	2,5	2,9	5,1
Tondela	14,5	8,4	8,0
Vila Nova de Paiva	17,3	6,1	6,6
Viseu	19,6	11,1	10,9
Vouzela	6,6	3,9	3,2

FONTE: Boletim Anual da Secretaria de Estado da Emigração - 1970, 1971 e 1972.

SALDO MIGRATÓRIO COM O ESTRANGEIRO

- 1970 - 1972 -

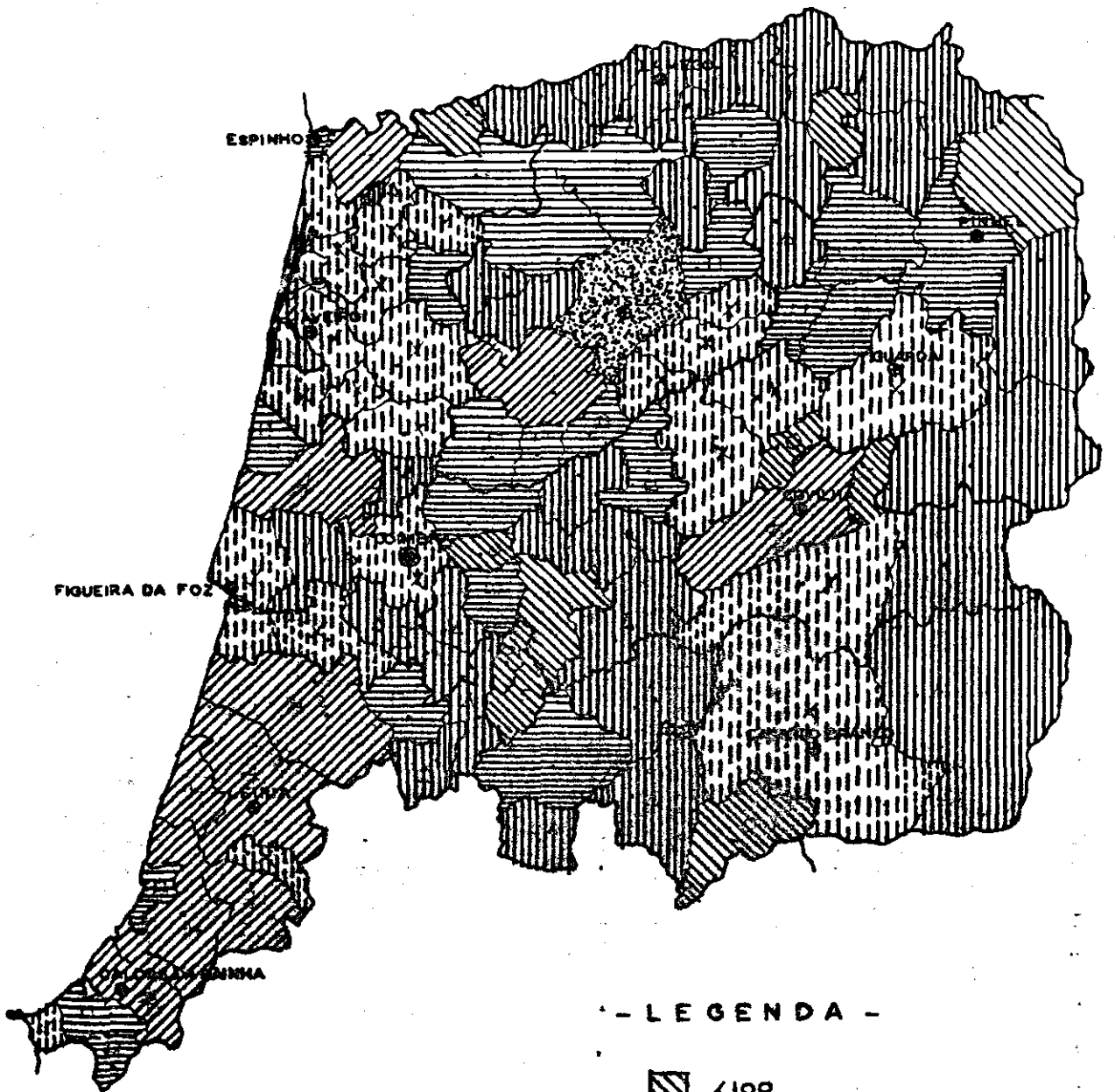

- LEGENDA -

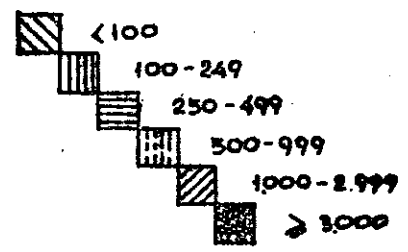

SALDO MIGRATÓRIO TRIENAL

QUADRO B - III.3.SALDO MIGRATÓRIO COM O ESTRANGEIRO

- 1970 - 1972 -

REGIÃO, SUB-REGIÕES, DISTRITOS E CONCELHOS	SALDO MIGRATÓRIO
<u>REGIÃO CENTRO</u>	49 653
<u>SUB-REGIÃO LITORAL</u>	30 974
<u>AVEIRO</u>	12 052
Águeda	587
Aibergaria-a-Velha	560
Anadia	747
Arouca	253
Aveiro	965
Castelo de Paiva	72
Espinho	341
Estarreja	993
Feira	1 851
Ílhavo	844
Mealhada	241
Murtosa	871
Oliveira de Azeméis	762
Oliveira do Bairro	505
Ovar	500
S. João da Madeira	141
Sever do Vouga	328
Vagos	924
Vale de Cambra	567
<u>COIMBRA</u>	5 997
Arganil	100
Cantanhede	1 305

(Continua)

REGIÃO, SUB-REGIÕES, DISTRITOS E CONCELHOS	SALDO EMIGRATÓRIO
<u>COIMBRA</u> (Continuação)	
Coimbra	743
Condeixa-a-Nova	159
Figueira da Foz	965
Góis	33
Lousã	346
Mira	403
Miranda do Corvo	102
Montemor-o-Velho	172
Oliveira do Hospital	257
Pampilhosa da Serra	102
Penacova	429
Penela	152
Soure	507
Tábua	158
Vila Nova de Poiares	64
<u>LEIRIA</u>	12 925
Alcobaça	1 266
Alvaiázere	195
Ansião	416
Batalha	677
Bombarral	471
Caldas da Rainha	1 113
Castanheira de Pera	52
Figueirō dos Vinhos	224
Leiria	2 111
Marinha Grande	1 110
Nazaré	255
Óbidos	302
Pedrogão Grande	73
Peniche	891
Pombal	2 761
Porto de Mós	1 008
<u>SUB-REGIÃO INTERIOR</u>	18 679
<u>CASTELO BRANCO</u>	3 848
Belmonte	42
Castelo Branco	736

(Continua)

REGIÃO, SUB-REGIÕES DISTRITOS E CONCELHOS	SALDO EMIGRATÓRIO
CASTELO BRANCO (Continuação)	
Covilhã	1 159
Fundão	640
Idanha-a-Nova	226
Oleiros	214
Penamacor	122
Proença-a-Nova	188
Sertã	311
Vila de Rei	128
Vila Velha do Rodão	82
GUARDA	3 975
Aguiar da Beira	167
Almeida	122
Celorico da Beira	392
Fig.Castelo Rodrigo	91
Fornos de Algodres	272
Gouveia	725
Guarda	566
Manteigas	60
Meda	108
Pinhel	302
Sabugal	148
Seia	572
Trancoso	331
Vila Nova de Foz Coa	119
UISEU	10 856
Armamar	162
Carregal do Sal	496
Castro Daire	337
Cinfães	199
Lamego	214
Mangualde	973
Moimenta da Beira	360
Mortágua	323
Nelas	754
Oliveira de Frades	170
Penalva do Castelo	581

(Continua)

REGIÃO, SUB-REGIÕES, DISTRITOS E CONCELHOS	SALDO EMIGRATÓRIO
<u>UISEU</u> (Continuação)	
Penedono	54
Resende	151
Santa Comba Dão	295
S. João da Pesqueira	127
S. Pedro, do Sul	300
Satão	365
Sernancelhe	224
Tabuaço	179
Tarouca	103
Tondela	1 092
Vila Nova de Paiva	196
Viseu	3 089
Vouzela	178

FONTE: Boletim Anual da Secretaria de Estado
da Emigração



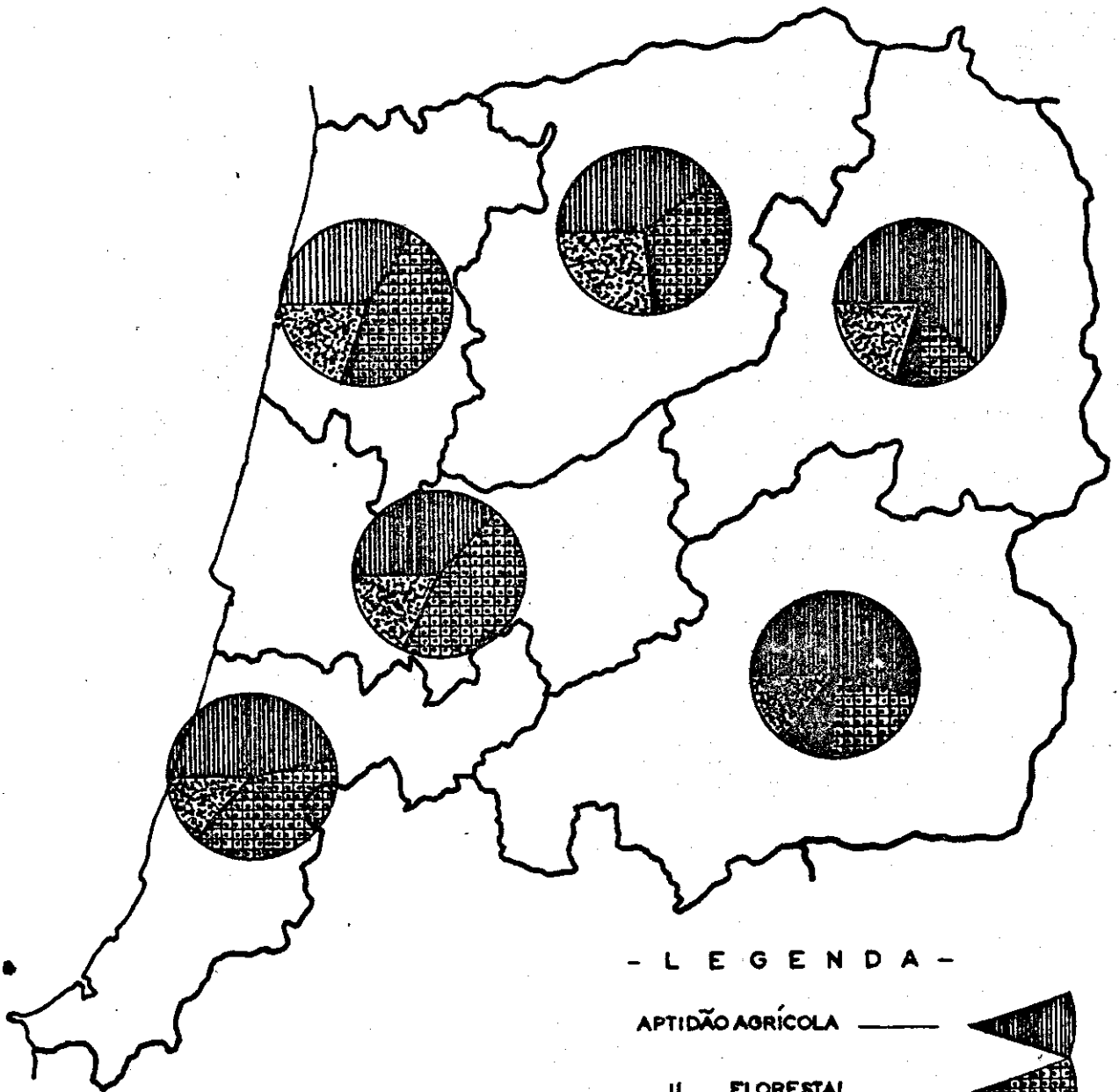

B.IV.

APTIDÃO DOS SOLOS

APTIDÃO DO SOLO



- L E G E N D A -

- APTIDÃO AGRÍCOLA ———— 
- II FLORESTAL ———— 
- II AGRO-FLORESTAL ———— 
- II VÁRIA OU INAPROVEIT. ———— 

% EM GRADOS P/HECT.

QUADRO - B. IV.

APTIDÃO DO SOLO

ÁREAS (Hectares)

	ÁREAS	COM APTIDÃO AGRÍCOLA		COM APTIDÃO FLORESTAL		COM APTIDÃO AGRO-FLORESTAL		COM OUTRAS APTIDÕES OU INAPROVEITÁVEIS	
		A	%	B	%	C	%	D	%
<u>REGIÃO CENTRO</u>	2745645	1305118	47,53	828084	30,16	102581	3,74	509762	18,57
<u>SUB-REGIÃO LITORAL</u>	1028297	403899	39,28	447120	43,48	1413	0,14	175865	17,10
<u>AVEIRO</u>	279971	94726	33,83	128729	45,98	236	0,10	56230	20,08
ÁGUEDA	33350	9201	27,59	17964	53,87	2	0,01	6183	18,54
ALBERG.-A-VELHA	15598	4700	30,13	9816	62,93	—	—	1082	6,94
ANADIA	21713	10013	46,12	9389	43,24	6	0,03	2305	10,62
AROUCA	32799	4991	15,22	12332	37,60	—	—	15476	47,18
AVEIRO	19726	7207	36,54	4549	23,06	186	0,94	7784	39,46
CASTELO DE FAIVA	11467	3084	26,89	6739	58,77	2	0,02	1642	14,32
ESPINHO	2142	833	38,89	669	31,23	29	1,35	611	28,52
ESTARREJA	10811	6022	55,70	3214	29,73	40	0,37	1535	14,20
VILA DA FEIRA	21345	7602	35,61	13240	62,03	—	—	503	2,36
ILHAVO	7505	3410	45,44	1378	18,36	—	—	2717	36,20
MEALHADA	11114	5842	52,56	4900	44,09	—	—	372	3,35
MURTOSA	7365	2263	30,73	837	12,04	—	—	4215	57,23
OLIV. DE AZEITEIS	16341	5354	32,76	10353	63,36	1	0,01	653	3,87
OLIV. DO BAIRRO	8728	5599	64,15	2730	31,28	15	0,17	384	4,40
OUAR	14988	4627	30,87	8045	53,68	—	—	2316	15,45
S. JOÃO DA MANEIRA	911	331	40,81	384	47,35	—	—	96	11,84
SEVAR DO VOUCA	12085	2942	22,66	7582	58,39	—	—	2461	18,95
VACCS	16562	6957	42,01	7797	47,08	—	—	1808	10,92
VALE DE CAMBRA	14621	3748	25,63	6761	46,24	5	0,03	4107	28,09

(Cont.)

	ÁREAS	COM APTIDÃO AGRÍCOLA		COM APTIDÃO FLORESTAL		COM APTIDÃO AGRO FLORESTAL		COM OUTRAS APTIDÕES OU INAPROVEITÁVEIS	
		A	%	B	%	C	%	D	%
<u>COIMBRA</u>	397149	145947	36,75	177651	44,73	258	0,06	73293	18,45
ARGANIL	32775	7069	21,57	16711	50,99	—	—	8995	27,44
CANTANHEDE	39275	17705	45,08	20017	50,97	11	0,30	1542	3,93
COIMBRA	31683	18380	58,01	10926	34,49	31	0,10	2346	7,40
CONDEIXA-A-NOVA	14116	7014	49,69	4508	31,94	5	0,04	2589	18,34
FIGUEIRA DA FOZ	37943	15847	41,77	17803	46,92	—	—	4293	11,31
GOIS	26372	3467	13,15	8383	31,79	15	0,06	14507	55,01
LOUSÃ	13916	3726	26,77	7662	55,06	8	0,06	2520	18,11
MIRA	12201	3502	28,70	7547	61,86	—	—	1152	9,44
MIRANDA DO CORVO	12698	3802	29,94	6953	54,76	12	0,90	1931	15,21
MONTemor-O-VELHO	22862	15072	65,93	6980	30,53	2	0,01	808	3,53
OLIV. DO HOSPITAL	23893	10312	43,16	11873	49,69	5	0,02	1703	7,13
PAMPILHOSA DA SERRA	39649	4170	10,52	16739	42,22	19	0,05	18721	47,22
PENACOVA	21769	6492	29,82	12843	59,00	1	0,04	2433	11,18
PENELA	13249	4923	37,16	3794	28,64	139	1,05	4393	33,16
SOURE	26391	14269	54,07	9791	37,1	2	0,20	1220	14,55
TÁBUA	19975	7674	38,42	10484	52,49	5	0,02	2326	8,81
VILA NOVA DE POIARES	8382	2523	30,10	4637	55,32	3	0,02	1814	9,08
<u>LEIRIA</u>	951177	163226	48,48	140740	40,08	869	0,25	46342	13,20
ALCOBAÇA	41833	21629	51,70	14665	35,06	28	0,07	5511	13,17
ALVAIÁZERE	16100	8699	54,03	5041	31,31	138	0,86	2222	13,80
ANSIÃO	17998	9418	52,33	5807	32,26	475	2,63	2300	12,78
BATALHA	10259	5616	54,74	2570	24,66	21	0,20	2092	20,39
BOMBARRAL	8845	7580	85,70	793	8,97	3	0,03	469	5,30
CALDAS DA RAÍNHA	25945	18932	72,97	5562	21,44	11	0,04	1440	5,55
CASTANHEIRA DE PERA	6686	803	12,01	2994	44,78	10	0,15	2879	43,06
FIGULIRÓ DOS VINHOS	17195	2975	17,30	8909	51,81	16	0,09	5295	30,79
LEIRIA	56476	25437	45,04	28212	49,95	43	0,08	2784	4,93
MARTINHA GRANDE	18137	2691	14,84	14780	81,49	—	—	666	3,67
NAZARÉ	8141	2525	31,02	4663	57,28	—	—	953	11,71
ÓBIDOS	14313	8784	61,37	3204	22,39	1	0,01	2324	16,24
PEDRÓGÃO GRANDE	12859	2729	21,22	8844	68,78	1	0,01	1285	9,99

(Cont.)

	ÁREAS	COM APTIDÃO AGRÍCOLA		COM APTIDÃO FLORESTAL		COM APTIDÃO AGRO FLORESTAL		COM OUTRAS APTIDÕES OU INAPROVEITÁVEIS	
		A	%	B	%	C	%	D	%
LEIRIA (Cont.)									
PENICHE	7703	5287	68,64	894	11,61			1522	19,76
FOMBAL	62636	27274	43,54	30836	49,23	123	0,20	4403	7,03
PORTO DE MGS	26051	12847	49,31	3006	11,54	1	0,038	10197	39,14
SUB-REGIÃO INTERIOR	1717348	901219	52,48	380964	22,18	101268	5,90	333897	19,44
CASTELO BRANCO	662664	358552	54,11	142106	21,44	71219	10,75	90787	13,70
BEIMONTE	11496	8937	77,74	1247	10,85	244	2,12	1068	9,29
CASTELO BRANCO	143720	84366	58,70	20218	14,07	27188	18,92	11948	8,31
COVILHÃ	55280	22650	40,97	14512	26,25	1480	2,68	16638	30,10
FUNDÃO	70227	42812	60,36	15805	22,69	2258	3,18	9052	12,76
IDAMIA-A-NOVA	141706	97311	68,67	4095	2,89	31819	22,45	8481	5,98
OLEIROS	46552	7873	16,91	27272	58,58	164	0,35	11243	24,15
PELAMACOR	56048	37707	67,28	2945	5,25	2879	5,14	12517	22,33
PROENÇA-A-NOVA	39526	16345	41,35	13623	34,47	170	0,43	9388	23,75
SERTÃO	45313	14455	31,90	26557	58,61	117	0,26	4184	9,23
VILA DE RUI	19128	5059	26,45	12891	67,39	23	0,12	1155	6,04
VILA VELHA DE RCDÃO	32968	21037	63,81	1941	5,89	4977	14,79	5113	15,51
GUARDA	553493	346340	62,57	70822	12,80	24930	4,50	111441	20,13
AGUIAR DA BEIRA	20368	7060	34,66	6620	32,50	138	0,68	6550	32,16
ALMEIDA	52227	37667	72,12	1950	3,73	3523	6,75	9087	17,40
CELORICO DA BEIRA	25148	18642	74,13	3071	12,21	577	2,29	2858	11,36
FIG. CASTELO RODRIG	50779	38167	75,16	2267	4,46	1189	2,34	9156	18,03
FORNOS DE ALGODRES	13104	7021	53,58	3793	28,95	194	1,48	2096	15,00
COUVEIA	29321	17824	60,79	4687	15,99	108	0,37	6702	22,86
GUARDA	71681	43850	61,17	8147	11,37	5680	7,92	14004	19,54
MANTEIGAS	11422	2036	17,83	2881	25,22	2	0,02	6503	56,93
MEDA	28784	20518	71,28	2909	10,11	1074	3,73	4288	14,88
PINHEL	48477	32461	66,96	3051	6,29	2483	5,12	10482	21,62
SARICAL	82731	56214	67,95	5081	6,17	8056	9,74	12780	15,45

(Cont.)

- 116 -

	ÁREAS	COM APTIDÃO AGRÍCOLA		COM APTIDÃO FLORESTAL		COM APTIDÃO A-CRO-FLORESTAL		COM OUTRAS APTIDÕES OU INAPROVEITÁVEIS	
		A	%	B	%	C	%	D	%
<u>GUARDA (Cont.)</u>									
SEIA	43592	13016	29,86	17403	39,92	55	0,13	13118	30,09
TRANCOSO	36271	19279	53,15	7240	19,96	1611	4,44	8141	22,44
VILA NOVA FOZ COA	39588	32545	82,11	1122	2,83	240	0,61	5681	14,35
<u>UISEU</u>	501191	196367	39,18	168036	33,53	5119	1,02	131669	26,27
ARMAMAR	11327	5092	44,95	3155	27,85	129	1,14	2951	26,05
CARREGAL DO SAL	11710	5239	44,74	5867	50,10	2	0,20	602	5,14
CASTRO DAIRE	37625	11136	29,60	9973	26,51	249	0,66	16267	43,23
CINFÃES	24171	10100	41,79	5617	23,24	208	0,86	8246	34,12
LANEÇO	16671	9959	59,74	2279	13,67	99	0,59	4334	26,00
MANGUALDE	22096	10037	45,42	9519	43,08	60	0,27	2480	11,22
MOIMENTA DA BEIRA	22023	9841	44,69	4333	19,67	755	3,43	7094	32,21
MORTÁCUA	24859	4557	18,33	14121	56,80	11	0,04	6170	24,82
NELAS	12452	5709	45,85	6172	49,57	15	0,12	556	4,47
OLIV. DE FRADES	14745	3723	25,25	6197	42,03	2	0,10	4823	32,71
PENALVA DO CASTELO	13597	6362	46,79	5622	41,35	82	0,60	1531	11,26
PENEDONO	13270	7096	53,47	1704	12,84	549	4,14	3921	29,55
RESENDE	12271	6991	56,97	1829	14,91	192	1,56	3259	25,56
STA. COMBA DÃO	11254	4677	41,56	5398	47,97			1179	10,48
S. JOÃO DA PESQUEIRA	26756	19777	73,92	2651	9,91	300	1,12	4028	15,05
S. PEDRO DO SUL	34868	7010	20,10	13912	39,90	29	0,08	13917	39,91
SATÃO	19840	7394	37,27	6673	33,63	123	0,62	5650	28,48
SERNANCELHE	23142	9550	41,27	4626	19,99	596	2,58	8370	36,17
TABUAÇO	13617	7149	52,50	3490	25,63	201	1,48	2777	20,39
TAROUCA	9950	3956	39,76	1901	19,11	337	3,39	3756	37,75
TONDELA	37325	11145	29,86	17658	47,31	3	0,01	8519	22,82
VILA NOVA DE PAIVA	17737	5715	32,22	2995	16,89	139	0,78	8888	50,11
UISEU	50720	18361	36,20	24540	48,38	1034	2,04	6785	13,38
VOUZELA	19165	5791	30,22	7804	40,72	4	0,02	5566	29,04

FONTE: S.R.O.A.



REPARTIÇÃO REGIONAL DO PRODUTO

C.I.

PRODUTO BRUTO AGRÍCOLA

PRODUTO BRUTO AGRÍCOLA

CEREAIS - 1970

% DE MILHAR DE ESC.

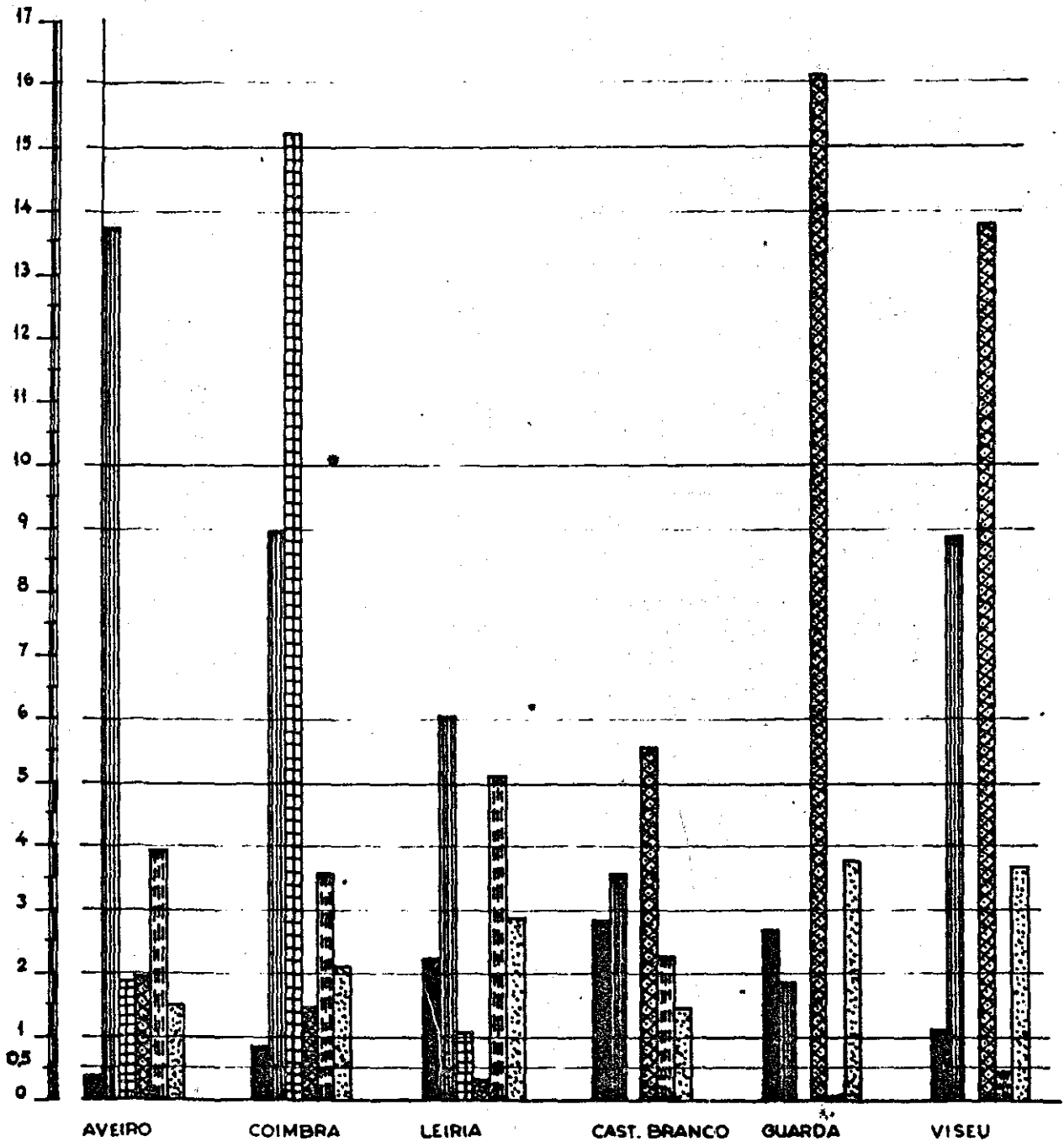

LEGENDA

TRIGO
MILHO
ARROZ
CENTEIO
AVEIA
CEVADA

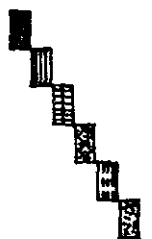

QUADRO Nº C.I.1

PRODUTO BRUTO AGRÍCOLA

CEREAIS - 1970

UNIDADE: 1000 ESCUDOS

	TOTAL	— %	TRIGO	— %	MILHO	— %	ARROZ	— %	CENTEIO	— %	AVEIA	— %	CEVADA	— %
<u>CONTINENTE</u>	2633000	100	993928	100	810630	100	409421	100	241770	100	97106	100	80151	100
<u>REGIÃO CENTRO</u>	642838	24,41	99312	9,99	347788	42,90	74097	18,10	94525	39,10	14864	15,31	12252	15,29
AVEIRO	132050	5,02	3601	0,36	111117	13,71	7673	1,87	4663	1,93	3806	3,92	1190	1,48
COIMBRA	151314	5,75	8160	0,82	72430	8,94	62176	15,19	3439	1,42	3440	3,54	1669	2,08
LEIRIA	83474	3,17	22257	2,24	48990	6,04	4248	1,04	744	0,31	4944	5,10	2291	2,86
CASTELO BRANCO	73289	2,78	27914	2,81	28618	3,53	—	—	13408	5,55	2181	2,25	1168	1,46
GUARDA	83472	3,17	26545	2,67	14870	1,83	—	—	38948	16,11	61	0,06	3003	3,75
UISEU	119284	4,52	10835	1,09	71763	8,85	—	—	33323	13,78	432	0,44	2931	3,66

FORTE: REPARTIÇÃO REGIONAL DO PRODUTO: ENSAIO PARA 1970

PRODUTO BRUTO AGRÍCOLA

TRIGO - 1970

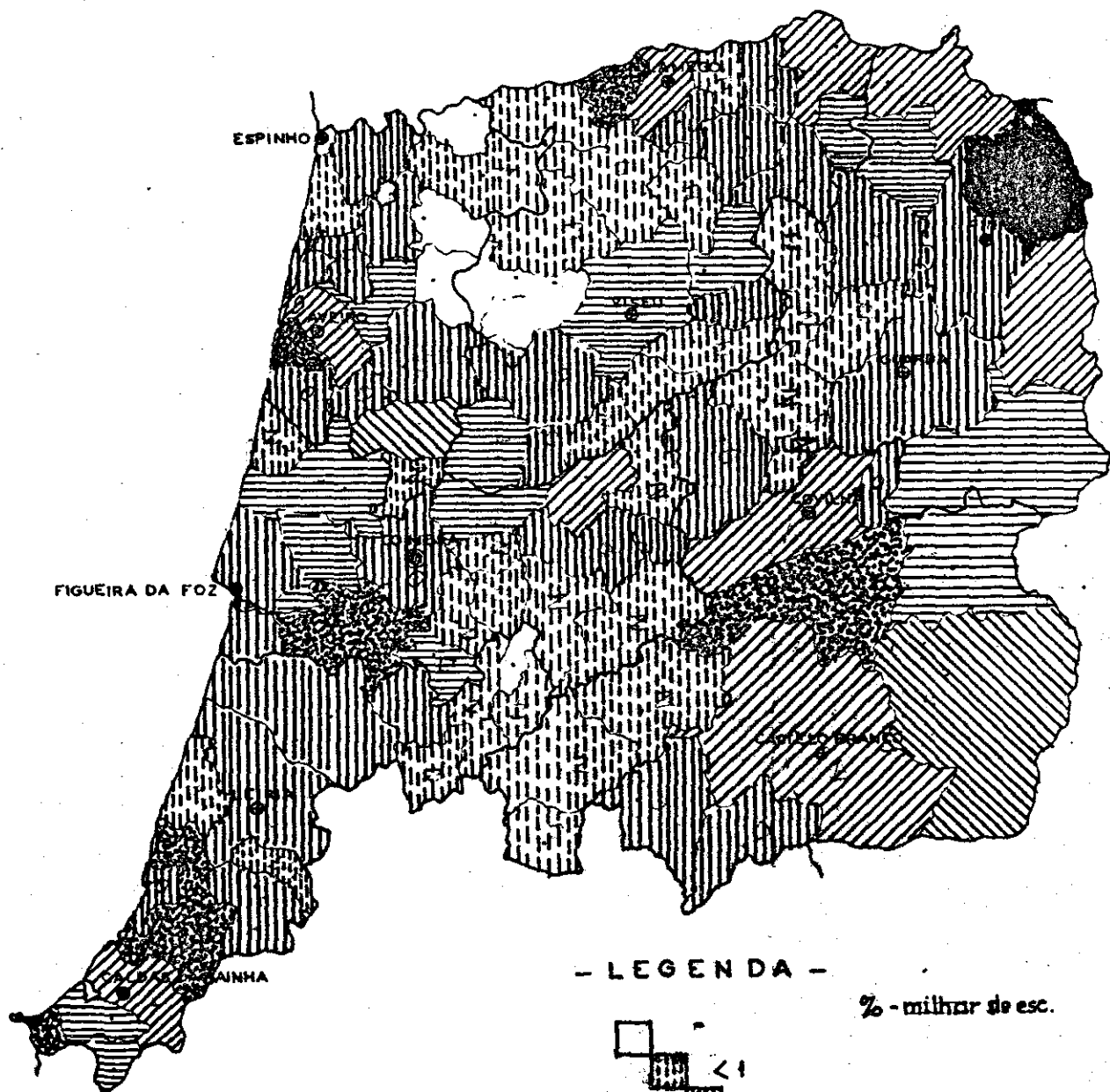

- LEGENDA -

% - milhar de esc.

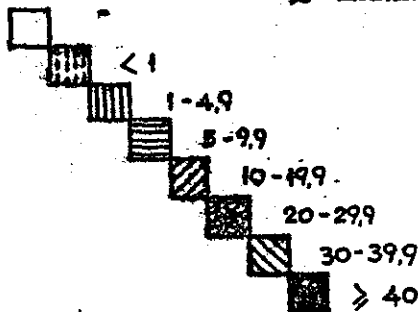

PRODUTO BRUTO AGRÍCOLA

MILHO - 1970

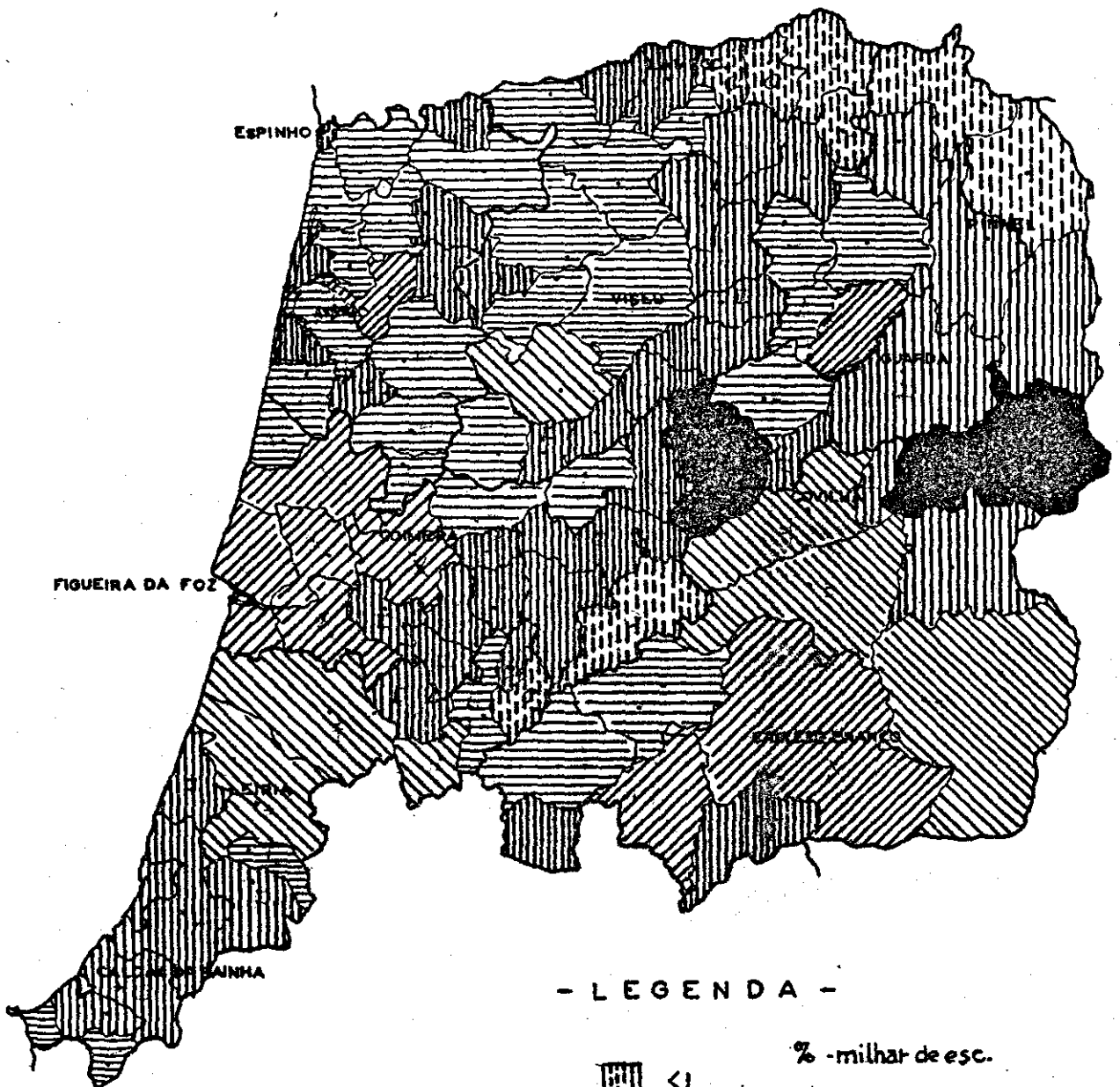

- LEGENDA -

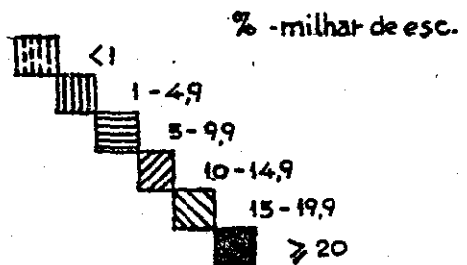

PRODUTO BRUTO AGRÍCOLA

ARROZ - 1970

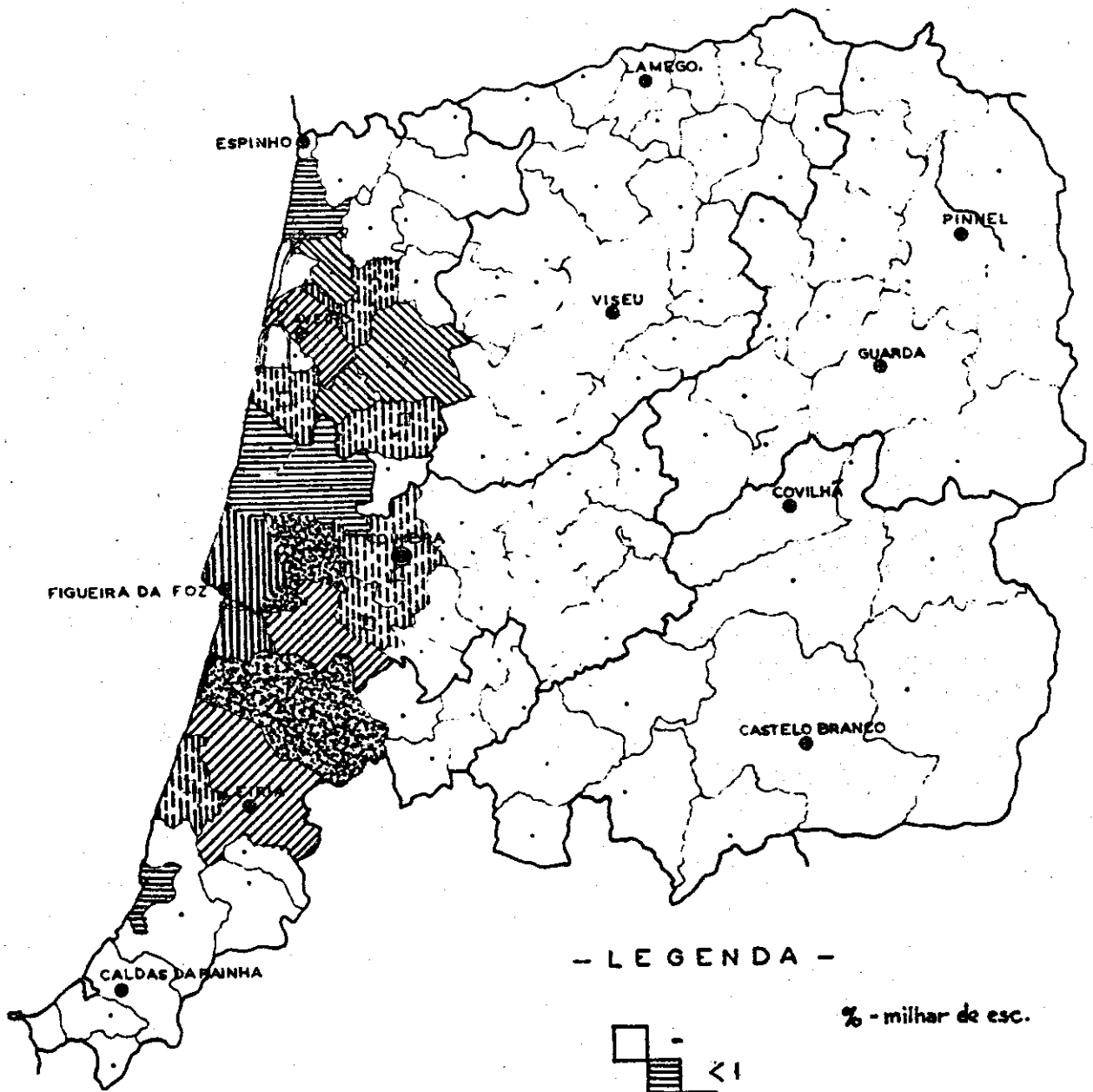

- LEGENDA -

% - milhar de esc.

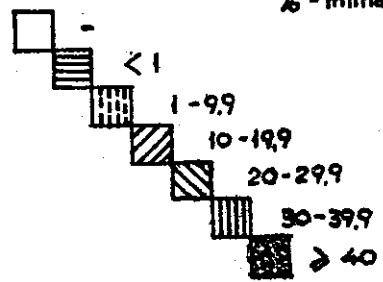

PRODUTO BRUTO AGRÍCOLA

CENTEIO - 1970

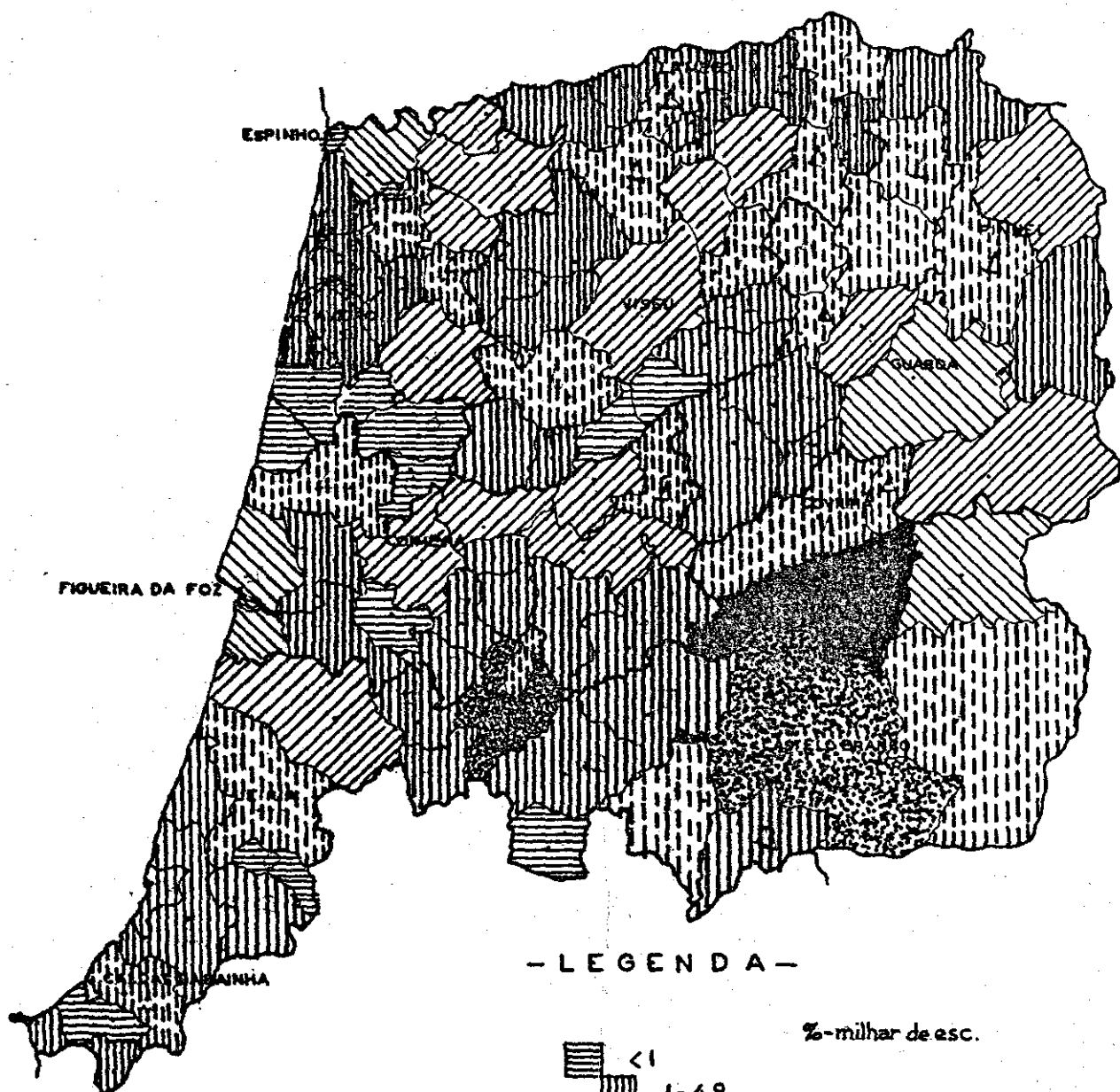

- LEGENDA -

%-milhar de esc.

- < 1
- 1-4,9
- 5-9,9
- 10-14,9
- 15-19,9
- 20-24,9
- > 25

PRODUTO BRUTO AGRÍCOLA

AVEIA - 1970

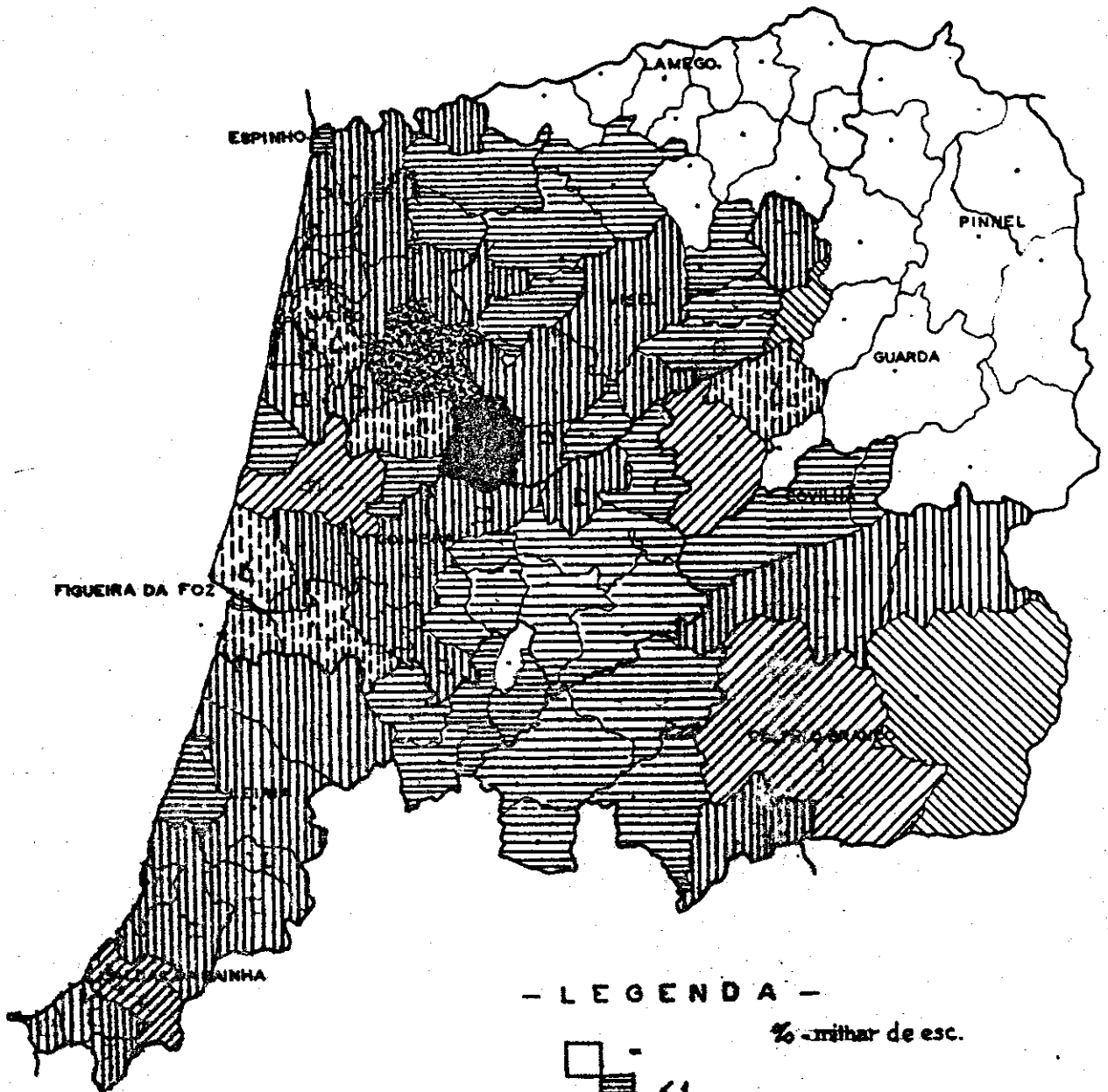

- LEGENDA -

% - mltihar de esc.

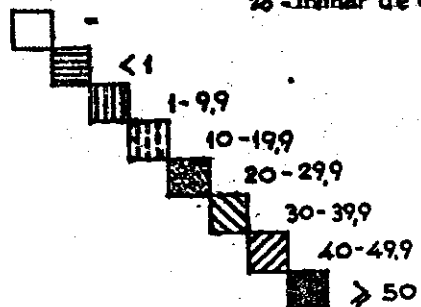

PRODUTO BRUTO AGRICOLA
CEVADA - 1970

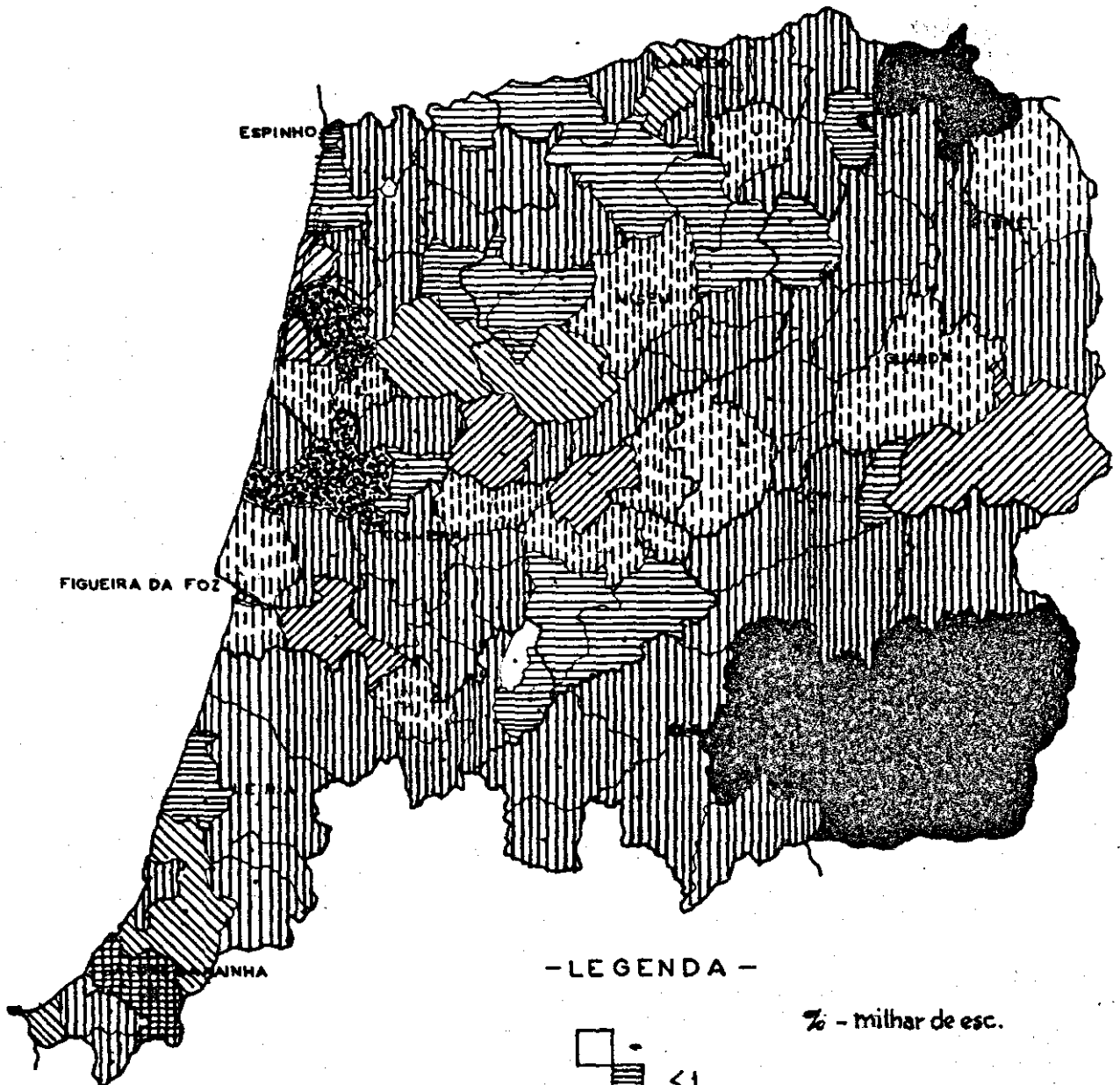

- LEGENDA -

% - milhar de esc.

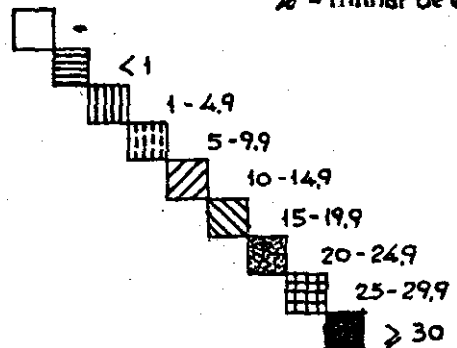

PRODUTO BRUTO AGRÍCOLA

1. CEREAIS - 1970 -

UNIDADE: 1 000 ESCUDOS.

	TOTAL		TRIGO		MILHO		ARROZ		CENTEIO		AVEIA		CEVADA	
		%		%		%		%		%		%		%
<u>CONTINENTE</u>	2633000	100	993928	100	810630	100	409421	100	241770	100	97100	100	80151	100
<u>REGIÃO CENTRO(1)</u>	642838	24,41	99312	9,99	347788	42,90	74097	18,10	94525	39,10	14864	15,31	12252	15,29
<u>SUB-REGIÃO LITORAL</u>	366838	13,93	34018	3,42	232537	28,69	74097	18,10	8846	3,66	12190	12,55	5150	6,43
<u>AVEIRO</u>	132050	100	3601	100	111117	100	7673	100	4668	100	3806	100	1190	100
ÁQUEDA	9869	7,47	65	1,81	6485	5,84	1620	21,11	673	14,43	835	21,94	191	16,05
ALBERC.-A-VELHA	13633	10,32	221	6,14	12441	11,20	503	6,56	90	1,93	357	9,38	21	1,76
ANADIA	8539	6,47	1360	37,77	6338	5,70	354	4,74	12	0,26	423	11,11	42	3,53
AROUCA	7788	5,90	14	0,39	7116	6,40	—	—	596	12,78	11	0,29	51	4,29
AVEIRO	10548	7,99	688	19,11	8105	7,29	958	12,49	105	2,25	401	10,54	291	24,45
CASTELO DE PAIVA	2862	2,17	—	—	2132	1,92	—	—	652	13,98	70	1,84	8	0,67
ESPINHO	1111	0,84	—	—	1058	0,95	—	—	36	0,77	14	0,37	3	0,25
ESTARREJA	9163	6,94	169	4,69	6788	6,11	1917	24,98	68	1,46	209	5,49	12	1,01
FEIRA	9636	7,30	84	2,33	8512	7,75	—	—	747	16,02	167	4,39	26	2,18
ÍLHAVO	6397	4,84	659	18,30	5407	4,87	—	—	52	1,12	140	3,68	139	11,68
REALHADA	7282	5,51	21	0,58	7215	6,49	—	—	9	0,19	31	0,81	6	0,50
MURTOSA	4592	3,48	76	2,11	4001	3,60	—	—	119	2,55	258	6,78	138	11,60
CLIV.DE AZEMÉIS	6884	5,21	61	1,69	6428	5,78	—	—	253	5,43	108	2,84	74	6,86
OLIV.DO BAIRRO	7174	5,43	130	3,61	4764	4,29	1888	24,61	35	0,75	285	7,49	72	6,05
OVAR	8755	6,63	14	0,39	8436	7,59	8	0,10	78	1,67	216	5,68	3	0,25
SÃO JOÃO DA MADEIRA	462	0,35	—	—	438	0,39	—	—	21	0,45	3	0,08	—	—
SEVER DO VOUGA	4996	3,78	—	—	4421	3,98	—	—	465	9,97	107	2,81	3	0,25
VAGOS	7758	5,88	39	1,08	7019	6,32	415	5,41	38	0,81	144	3,78	103	8,66
VALE DE CAMPA	4601	3,48	—	—	3918	3,52	—	—	614	13,17	27	0,71	47	3,95

	TOTAL		TRIGO		MILHO		ARROZ		CENTEIO		AVEIA		CEVADA	
		%		%		%		%		%		%		%
COIMBRA	151314	100	8160	100	72430	100	62176	100	3439	100	3440	100	1869	100
ARGANIL	2002	1,32	170	2,08	1314	1,81	—	—	415	12,07	16	0,47	87	5,21
CANTANHEDE	11555	7,64	484	5,93	8288	11,36	419	0,67	291	8,46	1717	49,91	416	24,93
COIMBRA	14692	9,71	92	1,13	8217	11,34	5761	9,27	371	10,79	170	4,94	81	4,85
CONDEIXA-A-NOVA	4279	2,83	2039	24,99	925	1,28	1178	1,89	24	0,70	50	1,45	63	3,77
FIGUEIRA DA FOZ	28337	18,73	219	2,68	8010	11,06	18800	30,24	588	17,10	615	17,88	105	6,29
GOIS	2135	1,41	18	0,22	1946	2,69	—	—	166	4,83	1	0,03	4	0,24
LOUSÃ	2899	1,92	35	0,43	2799	3,86	—	—	36	1,05	10	0,29	19	1,14
MIRA	5693	3,76	32	0,39	5334	7,36	255	0,41	33	0,96	8	0,23	31	1,86
M. LANDA DO CORVO	2221	1,47	30	0,37	2115	2,92	—	—	50	1,45	8	0,23	18	1,08
MONTEMOR-O-VELHO	37326	24,67	768	9,41	10164	14,03	25942	41,72	144	4,19	236	6,86	72	4,31
OLIV. DO HOSPITAL	3270	2,16	28	0,34	2807	3,88	—	—	302	8,78	2	0,06	131	7,85
PAMPILHOSA DA SERRA	746	0,49	20	0,25	616	0,85	—	—	95	2,76	1	0,30	14	0,84
PENACOVA	5200	3,44	442	5,42	4097	5,66	—	—	353	10,26	159	4,62	149	8,93
PENEIA	1673	1,11	608	7,45	892	1,23	—	—	60	1,74	37	1,08	76	4,55
SÓURE	21687	14,33	2222	27,23	9031	12,47	9821	15,80	59	1,72	358	10,41	196	11,74
TÁBUA	6190	4,09	941	11,53	4617	6,37	—	—	405	11,78	40	1,16	187	11,20
VILA NOVA POIARES	1409	0,93	12	0,15	1318	1,82	—	—	47	1,37	12	0,35	20	1,20
LEIRIA	83474	100	22257	100	48990	100	4248	100	744	100	4944	100	2291	100
ALCOBAÇA	8113	9,72	5710	25,65	1714	3,50	—	—	19	2,55	310	6,27	360	15,71
M. VAZERE	7581	9,08	102	0,46	7389	15,08	—	—	17	2,28	35	0,71	38	1,66
ANSIÃO	1361	1,63	352	1,58	809	1,65	—	—	20	2,69	48	0,97	132	5,76
BATALHA	3449	4,13	166	0,75	3006	6,14	—	—	3	0,40	189	3,82	85	3,71
BOMBARRAL	4318	5,17	1159	5,21	2540	5,20	—	—	10	1,34	491	9,93	110	4,80
CALDAS DA RAINHA	9493	11,37	4441	19,95	2316	4,73	—	—	64	8,6	2083	41,12	639	27,89
CASTANHEIRA DE PERA	683	0,82	—	—	637	1,30	—	—	46	6,18	—	—	—	—
FIGUEIRO DOS VINHOS	4162	4,99	12	0,05	3958	8,08	—	—	161	21,64	2	0,04	29	1,27
LEIRIA	9496	11,38	939	4,22	7363	15,03	715	16,83	59	7,93	306	6,19	114	4,98
MARINHA GRANDE	817	0,98	11	0,05	670	1,37	71	1,67	33	4,44	11	0,22	21	0,92
NAZARÉ	2244	2,69	466	2,09	1464	2,99	6	0,14	13	1,75	236	4,77	59	2,58
ÓBIDOS	4170	5,00	1719	7,72	2132	4,35	—	—	3	0,40	256	5,18	60	2,62
PEDRÓGÃO GRANDE	666	0,80	41	0,18	453	0,92	—	—	161	21,64	2	0,04	9	0,39

	TOTAL		TRIGO		MILHO		ARROZ		CENTEIO		AVEIA		CEVADA	
		%		%		%		%		%		%		%
LEIRIA (Cont.)														
PENICHE	11134	13,34	5393	26,48	4333	8,84	—	—	34	4,57	441	8,92	433	18,90
POMBAL	12633	15,13	682	3,06	8068	16,47	3456	81,36	92	12,37	239	4,83	96	4,19
PORTO DE MGS	3154	3,78	564	2,53	2130	4,35	—	—	9	1,21	345	6,98	106	4,63
SUB-REGIÃO INTERIOR	276000	10,48	65294	6,57	115251	14,22	—	—	85679	35,44	2674	2,75	7102	8,86
CASTELO BRANCO	73289	100	27914	100	28618	100	—	100	13408	100	2181	100	1168	100
BELMONTE	2208	3,01	722	2,59	727	2,54	—	—	753	5,62	1	0,05	5	0,43
(STELO BRANCO	11361	15,5	3817	13,67	3332	11,64	—	—	3050	22,73	987	45,25	175	14,98
COVILHÃ	8189	11,17	2890	10,35	4541	15,87	—	—	708	5,28	13	0,60	37	3,17
FUNDAO	14086	19,22	6086	21,80	4360	15,24	—	—	3492	26,04	92	4,22	56	4,79
IDANHA-A-NOVA	18767	25,61	10819	38,75	5555	19,61	—	—	951	7,09	807	37,00	636	54,43
OLIVEIROS	1981	2,70	23	0,08	1776	6,21	—	—	166	1,24	2	0,09	14	1,20
PENAMACCR	5375	7,33	2196	7,87	764	2,67	—	—	2215	16,52	157	6,74	53	4,54
PROENÇA-A-NOVA	5517	7,53	763	2,75	3568	12,47	—	—	1142	8,52	9	0,41	30	2,57
SERTÃO	3232	4,41	32	0,09	2631	9,19	—	—	430	3,21	15	0,69	74	6,34
VILA DE REI	940	1,28	135	0,48	696	2,39	—	—	77	0,57	9	0,41	35	3,00
VILA VELHA DE RODÃO	1633	2,23	377	1,35	678	2,38	—	—	424	3,16	99	4,54	53	4,54
GUARDA	83427	100	26545	100	14870	100	—	100	38948	100	61	100	3003	100
(UIAR DA BEIRA	2943	3,53	58	0,22	704	4,73	—	—	2021	5,19	4	6,56	7	0,23
ALMEIDA	3483	6,57	3422	12,89	149	1,00	—	—	1730	4,43	—	—	122	4,06
CELORICO DA BEIRA	7141	8,55	219	0,82	2043	13,74	—	—	4789	12,30	—	—	91	3,03
FIG. CASTELO RODRIGO	17133	20,54	11549	43,88	16	0,11	—	—	5206	13,37	—	—	262	8,72
FORNOS DE ALCOBELAS	3289	3,94	40	0,15	1177	7,92	—	—	2004	5,15	19	31,15	49	1,63
COUVEIA	2494	2,99	70	0,26	1416	9,52	—	—	935	2,40	9	14,75	64	2,13
ALMEIDA	8425	10,10	575	2,17	494	3,32	—	—	7069	18,15	—	—	287	9,56
MATEIGAS	1071	1,28	12	0,05	350	2,35	—	—	585	1,50	—	—	124	4,13
MEDEI	4604	5,52	1872	7,05	165	1,11	—	—	2456	6,13	—	—	111	3,70
FINHEL	4048	4,85	1178	4,44	570	3,83	—	—	2186	5,61	—	—	114	3,80
SABUGAL	10489	12,57	2002	7,54	3226	21,69	—	—	4836	12,42	—	—	425	14,15
SEIA	5448	6,53	1009	3,80	3060	20,58	—	—	1174	3,01	29	47,54	176	5,86

	TOTAL		TRIGO		MILHO		ARROZ		CENTEIO		AVEIA		CEVADA	
		%		%		%		%		%		%		%
GUARDA (Cont.)														
TRANCOSO	5843	7,00	1023	3,85	1267	8,52			3405	8,74			148	4,93
VILA NOVA FOZ COA	5016	6,01	3417	12,87	143	0,96			433	1,11			1023	34,07
VISEU	119284	100	10835	100	71763	100		100	33323	100	432	100	2931	100
ARTAMAR	1498	1,26	79	0,73	710	0,99			586	1,76			123	4,20
CARREGAL DO SAL	2238	1,88	45	0,42	2007	2,80			137	0,41	3	0,69	46	1,57
CASTRO DAIRE	7548	6,33	63	0,58	5447	7,59			2021	6,06	1	0,23	16	0,55
CINFALÉS	7504	6,29	35	0,32	6658	9,28			805	2,42			6	0,20
LAMECO	7170	6,01	1319	12,17	3098	4,32			2259	6,78			494	16,85
MANGUALDE	4684	3,93	64	0,59	3354	4,67			1140	3,42	1	0,23	125	4,26
MOIMENTA DA BEIRA	7785	6,53	346	3,19	2335	3,25			4928	14,79			176	6,00
MORTÁGUA	6654	5,58	869	8,02	4646	6,47			388	1,16	343	79,40	408	13,92
NELAS	2056	1,72	86	0,79	1538	2,23			213	0,64	8	1,85	151	5,15
OLIVEIRA DE FRADES	2109	1,77			1595	2,22			489	1,47	23	5,32	2	0,07
PENALVA DO CASTELO	3222	2,70	249	2,30	1510	2,10			1370	4,11	3	0,69	90	3,07
PENEDONO	1609	1,35	912	8,42	312	0,43			379	1,14			6	0,20
RESENDE	5199	4,36	2735	25,25	2026	2,82			361	1,08			76	2,59
STA. COMBA DÃO	2877	2,41	121	1,12	2094	2,92			491	1,47	30	6,94	141	4,82
S. JOÃO DA PESQUEIRA	3947	3,31	1573	14,52	139	0,19			2174	6,52			61	2,08
S. PEDRO DO SUL	4464	3,74	2	0,02	3934	5,48			494	1,48	2	0,46	32	1,09
S. TÃO	3610	3,03	672	6,20	1163	1,62			1747	5,24	1	0,23	27	0,92
SUPHANTELHE	3661	3,07	477	4,40	1225	1,71			1922	5,77			36	1,23
TABUAÇO	1121	0,94	246	2,27	234	0,33			604	1,81			37	1,26
TARQUA	4795	4,02	151	1,39	3735	5,20			802	2,41			107	3,65
TOMBEIA	16633	13,94	142	1,68	13677	19,06			2278	6,84	10	2,31	486	16,58
VILA NOVA DE PAIVA	5412	4,54	23	0,21	1516	2,11			3972	11,62			1	0,03
VISEU	8016	6,72	585	5,40	3758	5,24			3401	10,21	6	1,39	266	9,08
VOUZELA	5472	4,59			4991	6,95			462	1,39	1	0,23	18	0,61

(1) - PERCENTAGEM EM RELAÇÃO AO COMPONENTE

(2) - PERCENTAGEM EM RELAÇÃO AO COMPONENTE

FONTE: - REPARTIÇÃO REGIONAL DO PRODUTO - BOMATO PARA 1970

PRODUTO BRUTO AGRÍCOLA
LEGUMES E TUBÉRCULOS - 1970

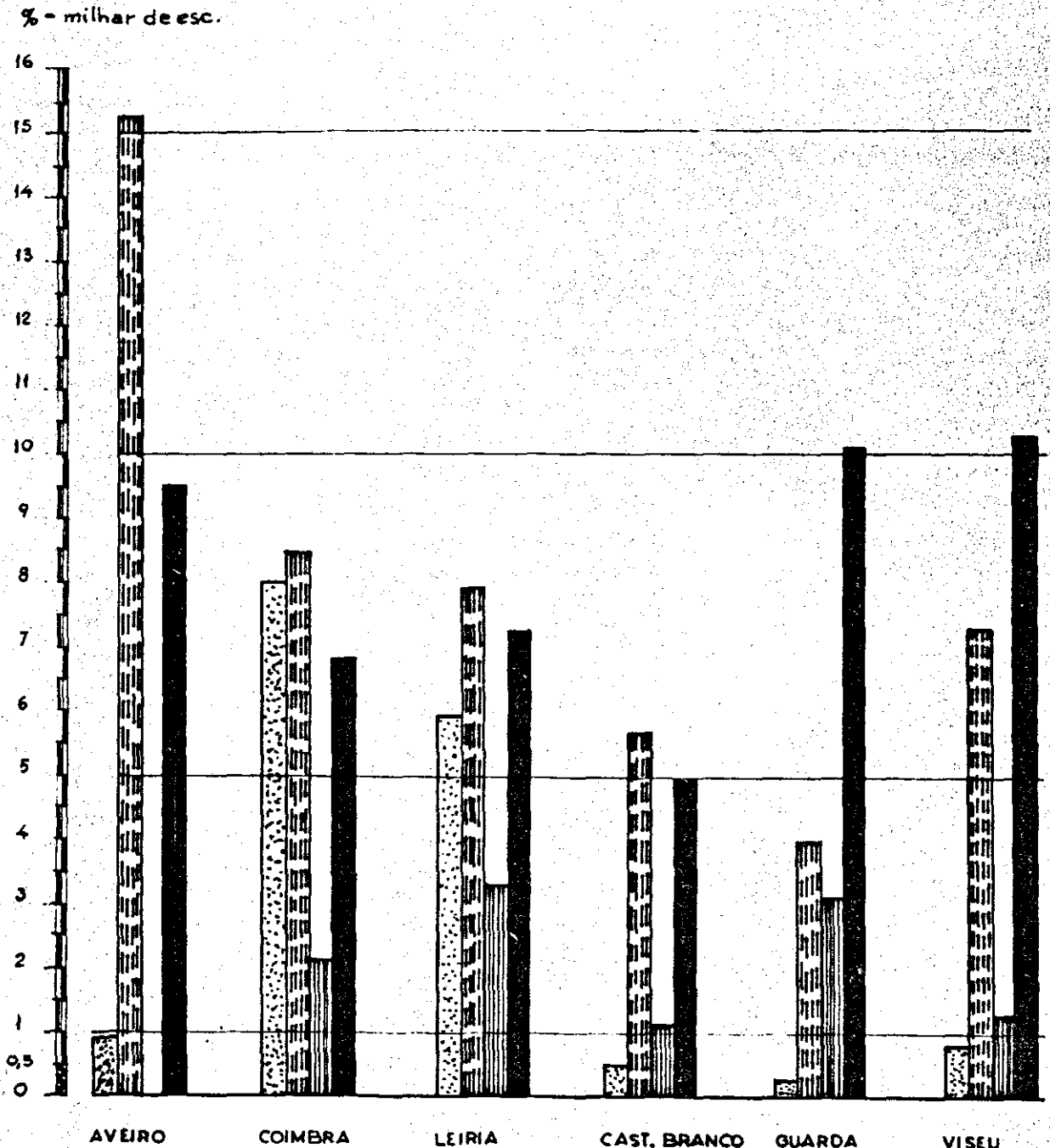

LEGENDA

- FAVA
- FEIJÃO
- GRÃO DE BICO
- BATATA

QUADRO - C. I. 2.

PRODUTO BRUTO AGRÍCOLA

LEGUMES E TUBERCULOS

- 1970 -

Unidades: 1 000 Escudos

	TOTAL	%	FAVA	%	FEIJÃO	%	GRÃO DE BICO	%	BATATA	%
<u>CONTINENTE</u>	1 617 892	100,00	96 807	100,00	349 582	100,00	103 990	100,00	1 067 513	100,00
<u>REGIÃO CENTRO</u>	715 566	44,23	15 756	16,28	169 105	48,37	11 170	10,74	519 535	48,67
AVEIRO	155 243	9,60	853	0,89	53 364	15,27	-	-	101 026	9,46
COIMBRA	111 695	6,90	7 738	7,99	29 380	8,41	2 186	2,10	72 391	6,78
LEIRIA	113 919	7,04	5 700	5,89	27 555	7,88	3 352	3,22	77 312	7,24
C. BRANCO	73 333	4,53	458	0,47	19 659	5,62	1 157	1,11	52 029	4,88
GUARDA	124 504	7,70	252	0,26	13 857	3,96	3 167	3,05	107 228	10,04
UISEU	136 872	8,46	755	0,78	25 290	7,23	1 308	1,26	109 519	10,27

FONTE: Repartição Regional do Produto: Ensaio para - 1970

PRODUTO BRUTO AGRÍCOLA

FAVA - 1970

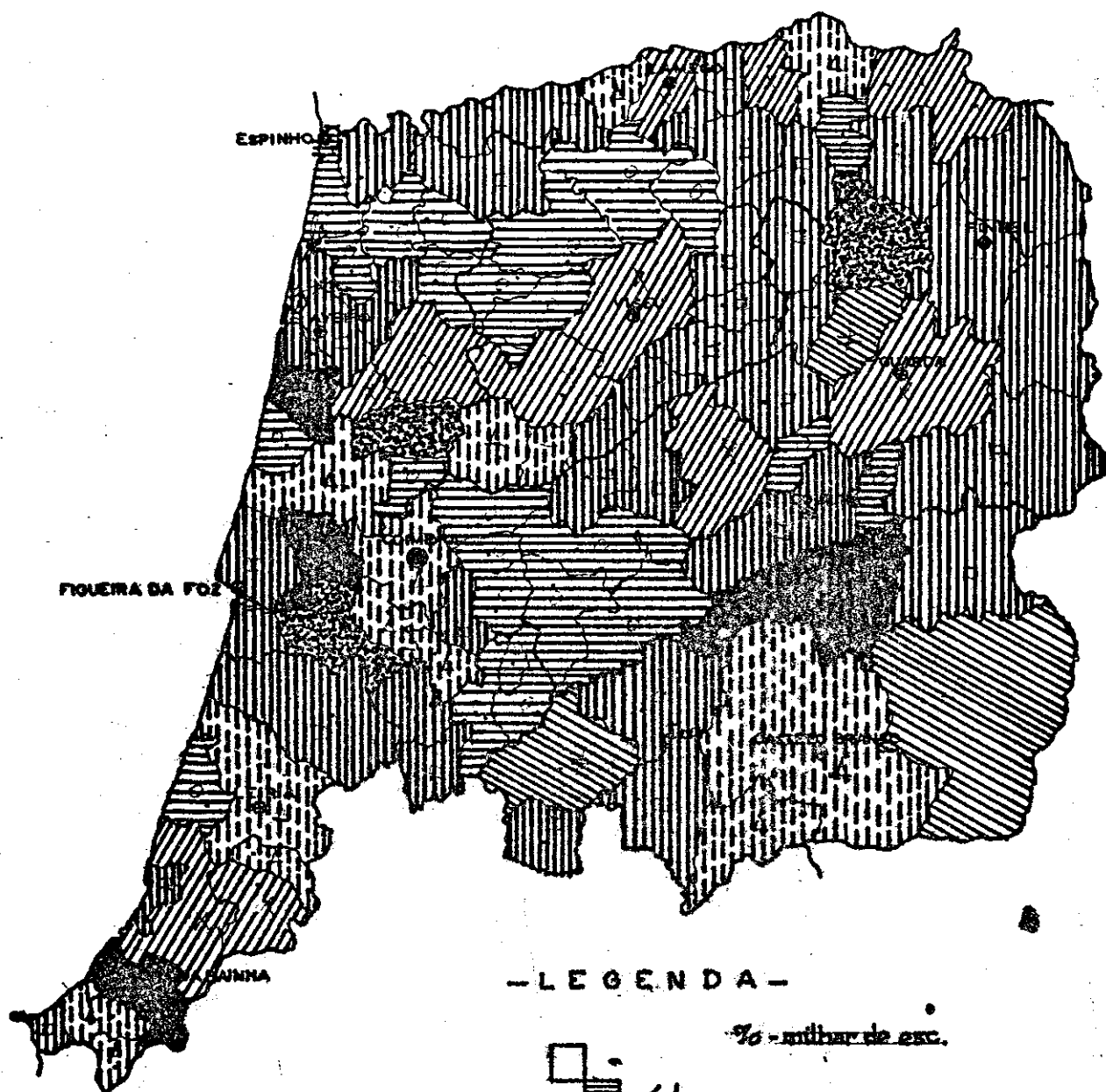

- LEGENDA -

10 - milhão de esc.

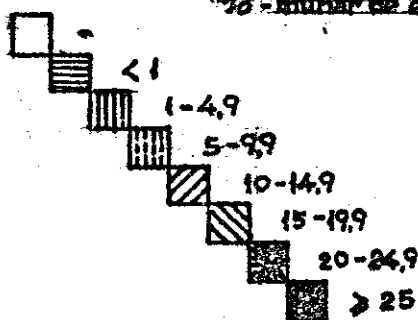

PRODUTO BRUTO AGRÍCOLA

FEIJÃO - 1970

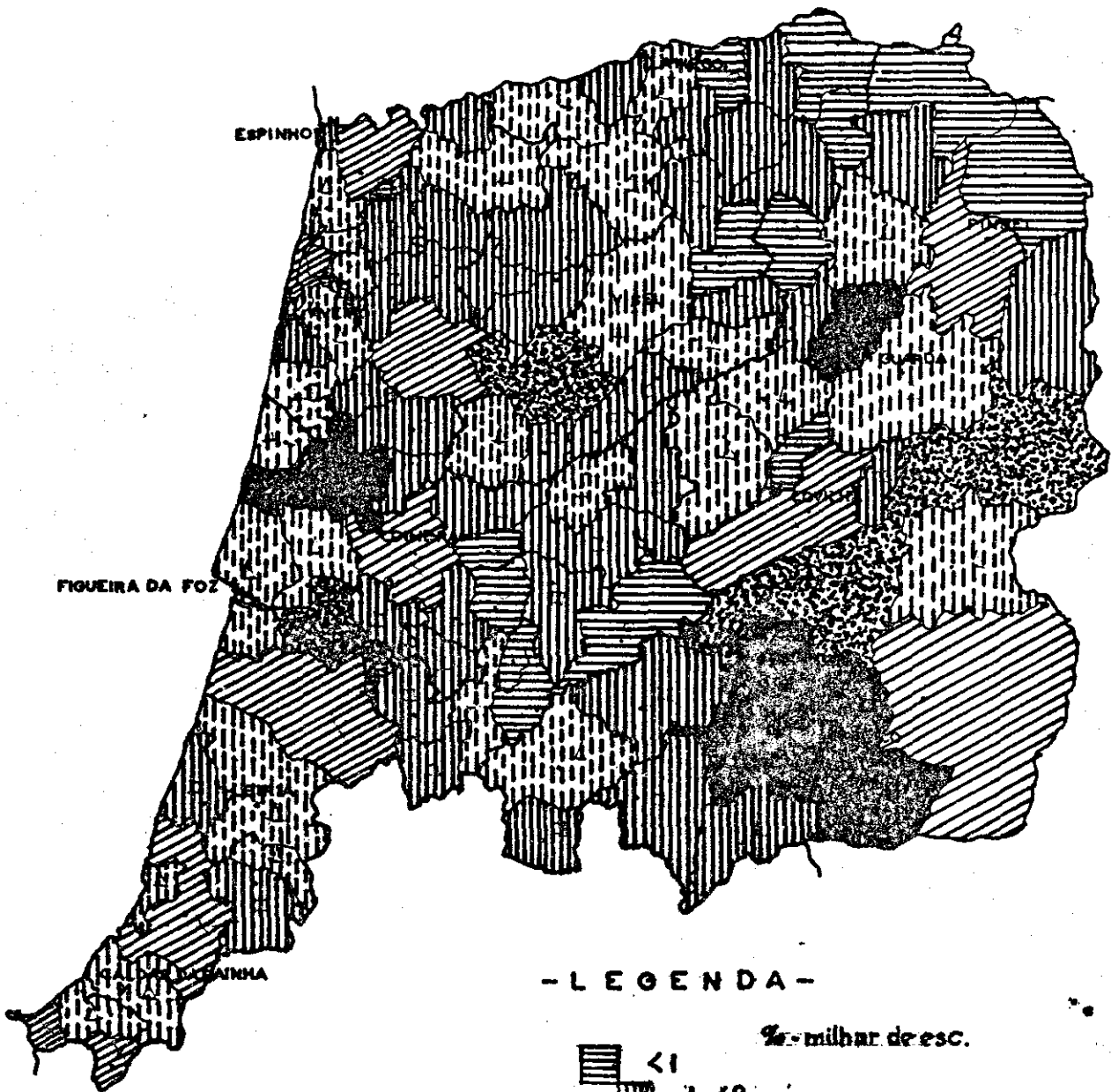

PRODUTO BRUTO AGRÍCOLA

GRÃO DE BICO — 1970

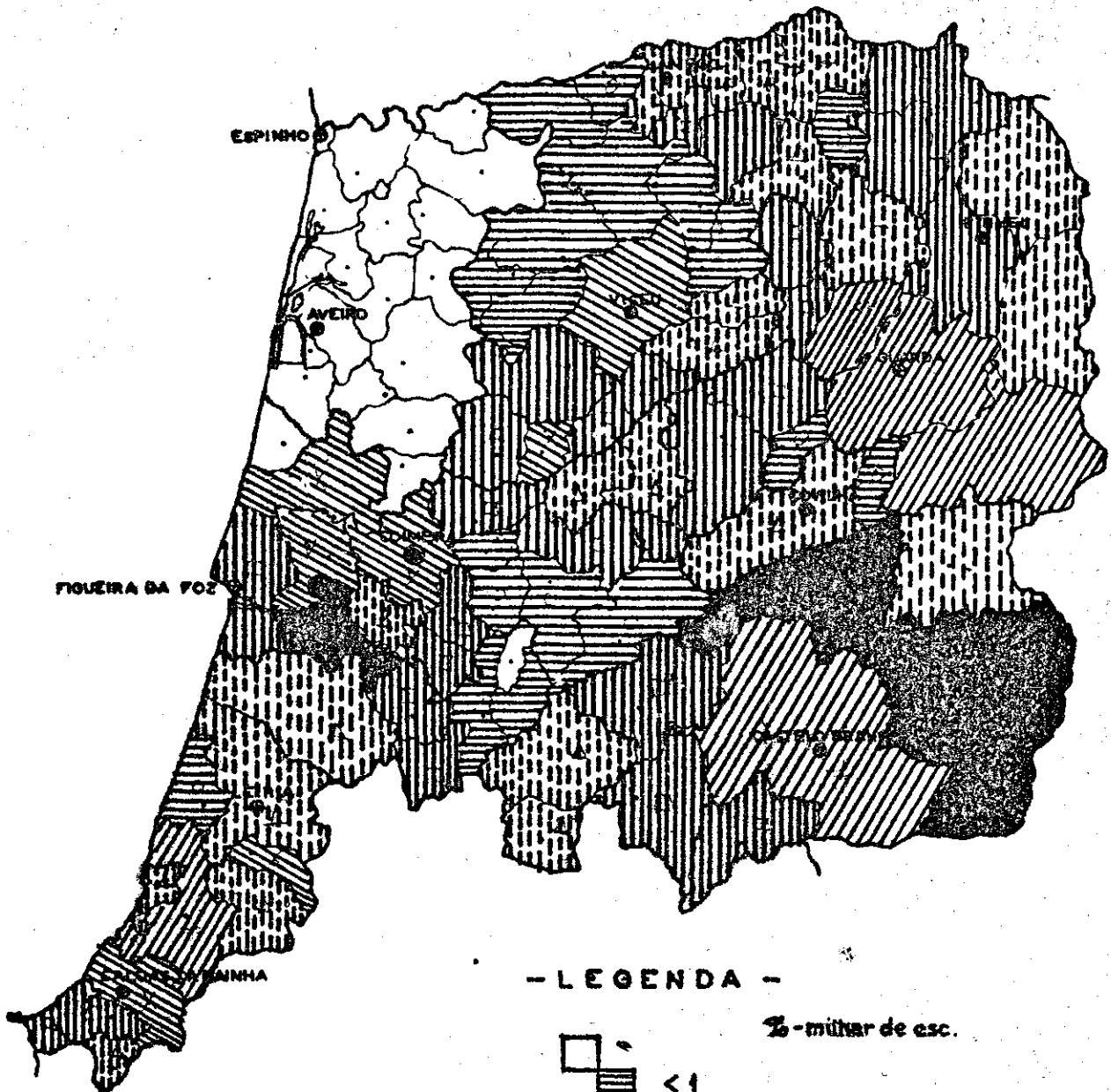

- LEGENDA -

‰ - milhar de esc.

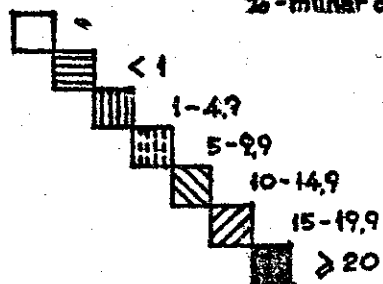

PRODUTO BRUTO AGRÍCOLA

BATATA - 1970

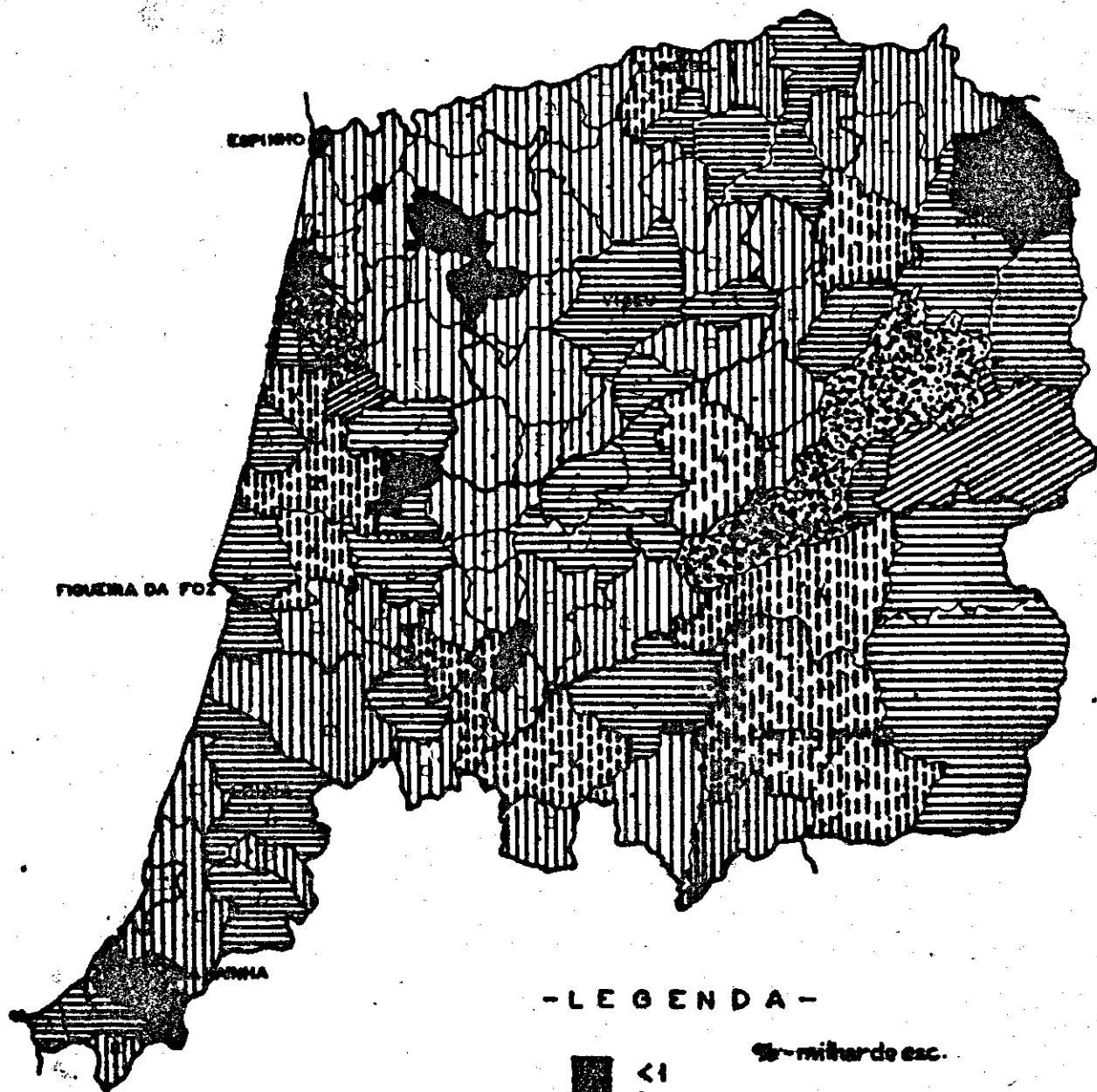

- LEGENDA -

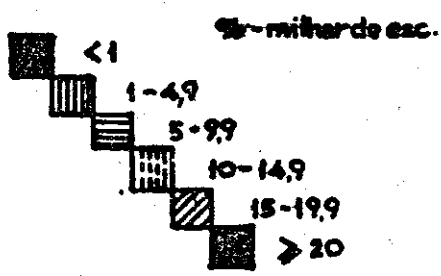

	TOTAL	%	FAVA	%	FEIJOÃO	%	GRÃO DE BICO	%	BATATA	%
<u>SUB-REGIÃO LITORAL</u>	380857	23,54	14291	14,76	110299	31,55	5538	5,33	250729	23,49
<u>AVEIRO</u>	155243	100	853	100	53364	100	—	100	101026	100
ACUEDA	11723	7,55	89	10,32	6592	12,35	—	—	5043	4,99
ALBERC.-A-VELHA	6013	3,87	12	1,41	2475	4,64	—	—	3526	3,49
AMADIA	11434	7,37	183	21,45	2658	4,98	—	—	8593	8,51
AROUCA	4304	3,15	22	2,58	3044	5,70	—	—	1818	1,80
AVEIRO	34348	22,13	35	4,10	3225	6,04	—	—	31088	30,77
CASTELO DE PAIVA	2612	1,68	42	4,92	872	1,63	—	—	1698	1,68
ESPINHO	1239	0,80	6	0,70	734	1,38	—	—	499	0,49
ESTARREJA	5360	3,45	6	0,70	4298	8,05	—	—	1056	1,05
FEIRA	10684	6,88	19	2,23	6466	12,12	—	—	4199	4,16
ÍLHAVO	8871	5,71	11	1,29	2221	4,16	—	—	6639	6,57
MEALHADA	1172	0,75	4	0,47	543	1,02	—	—	625	0,62
MURTOZA	6133	3,95	26	3,05	5632	10,55	—	—	475	0,47
OLIV.DE AZEÍMIS	3085	1,99	2	0,23	1947	3,65	—	—	1136	1,12
OLIV.DO BAIRRO	21933	14,13	122	14,30	1856	3,48	—	—	19955	19,75
OVAR	5931	3,82	5	0,59	4125	7,73	—	—	1801	1,78
S.JOÃO DA MADEIRA	615	0,40	—	—	212	0,40	—	—	403	0,40
SEVER DO VOUGA	2237	1,44	2	0,23	925	1,73	—	—	1310	1,30
VACOS	13435	8,65	264	30,95	2882	5,40	—	—	10289	10,18
VALE DE CAMBRA	3534	2,28	4	0,47	2657	4,98	—	—	873	0,86
<u>COIMBRA</u>	111695	100	7738	100	29380	100	2186	100	72391	100
ARGANIL	5227	4,68	56	0,72	1104	3,76	32	1,46	4035	5,57
CANTANHEDE	16528	14,80	455	5,88	5951	20,26	248	11,34	9874	13,64
COIMBRA	9049	8,10	770	9,95	3176	10,81	252	11,53	4851	6,70
CONDEIXA-A-NOVA	2870	2,57	747	9,65	589	2,00	112	5,12	1422	1,96
FIGUEIRA DA FOZ	6670	5,97	365	4,72	1991	6,78	105	4,80	4209	5,81
GÓIS	2385	2,14	10	0,13	546	1,86	11	0,50	1818	2,51
LGUSÃ	2668	2,39	13	0,17	278	0,95	4	0,18	2373	3,28

	TOTAL	%	FAVA	%	FEIÇÃO	%	GRÃO DE BICO	%	BATATA	%
MIRA	7175	6,42	9	0,12	2868	9,76	—	—	4298	5,94
MIRANDA DO CORVO	1840	1,65	114	1,47	748	2,55	36	1,65	942	1,30
MONTEMOR-O-VELHO	13319	11,92	2667	34,47	2640	8,99	255	11,67	7757	10,72
OLIV. DO HOSPITAL	8261	7,40	101	1,31	1411	4,80	183	8,37	6566	9,07
PAMPILHOSA SERRA	3211	2,87	1	0,01	190	0,65	2	0,09	3018	4,17
PENACOVA	3169	2,84	41	0,53	1032	3,51	22	1,01	2074	2,86
PENELOPE	10068	9,01	475	6,14	458	1,56	89	4,07	9046	12,50
SCORE	10287	9,21	1785	23,07	4631	15,76	671	30,70	3200	4,42
TÁBUA	5533	4,95	101	1,31	1641	5,59	152	6,95	3639	5,03
VILA NOVA DE POIARES	3435	3,08	28	0,36	126	0,43	12	0,55	3269	4,52
LEIRIA	113919	100	5700	100	27555	100	3352	100	77312	100
ALCOBAÇA	8379	7,36	831	14,58	3199	11,61	653	19,48	3696	4,78
ALVAIÁZERE	3985	3,50	247	4,33	1172	4,25	116	3,46	2450	3,17
ANSIÃO	5042	4,43	137	2,40	535	1,94	92	2,74	4278	5,53
BATALHA	5681	4,99	512	8,98	1595	5,79	450	13,42	3124	4,04
BOMBARPAL	7490	6,57	302	5,30	3447	12,51	225	6,71	3516	4,55
CALDAS DA RAINHA	25205	22,13	1936	33,96	2655	9,64	369	11,01	20245	26,19
CASTANHEIRA DE PERA	609	0,53	1	0,02	91	0,33	—	—	517	0,67
FIGUEIRO DOS VINHOS	11814	10,37	22	0,39	1625	5,90	19	0,57	10148	13,13
LEIRIA	9135	8,02	320	5,61	1556	5,65	318	9,49	6941	8,98
MARINHA GRANDE	1657	1,45	1	0,02	284	1,03	11	0,33	1361	1,76
NAZARÉ	3465	3,04	142	2,49	1928	7,00	180	5,37	1215	1,57
ORIDOS	10558	9,27	298	5,23	2699	9,79	130	3,88	7431	9,61
PEDRÓCIO GRANDE	2495	2,19	12	0,21	78	0,28	3	0,09	2402	3,11
PENICHE	7582	6,66	127	2,23	3082	11,18	166	4,95	4207	5,44
POMBAL	5401	4,74	240	4,21	2969	10,77	302	9,01	1890	2,44
PORTO DE MGS	5421	4,76	572	10,04	640	2,32	318	9,49	3891	5,03
REGIÃO CENTRO (1)	715566	44,23	15756	16,28	169105	48,37	11170	10,74	519535	48,67
SUB-REGIÃO INTER (2)	334709	20,69	1465	1,51	58806	16,82	5632	5,42	268806	25,18
CASTELO BRANCO	73333	100	458	100	19659	100	1157	100	52059	100
BELMONTE	4906	5,69	1	0,22	495	2,52	10	0,86	4400	8,45
CASTELO BRANCO	13566	18,50	34	7,42	6447	32,79	181	15,64	6904	13,26
COVILHÃ	15832	21,59	21	4,59	2015	10,25	74	6,40	13722	26,36
FUNÇÃO	10191	13,90	149	32,53	3157	16,06	264	22,82	6621	12,72

	TOTAL	%	FAVA	%	FEIJÃO	%	GRÃO DE BICO	%	BATATA	%
IDANHA-A-NOVA	5356	7,30	80	17,47	2160	10,99	291	25,15	2825	5,43
OLBIROS	3342	4,56	12	2,62	599	3,05	12	1,04	2719	5,22
PENAMAÇOR	5895	8,04	14	3,06	1404	7,14	72	6,22	4405	8,46
PROENÇA-A-NOVA	2466	3,36	12	2,62	696	3,54	44	3,80	1714	3,29
SERTÃO	7734	10,55	86	18,78	1959	9,96	114	9,85	5575	10,71
VILA DE REI	2842	3,88	21	4,59	417	2,12	72	6,22	2332	4,48
VILA VELHA RODÃO	1203	1,64	28	6,11	310	1,58	23	1,99	842	1,62
COARDA	124504	100	252	100	13857	100	3167	100	107228	100
ACUIAR DA BEIRA	1283	1,03	8	3,17	101	0,73	32	1,01	1142	1,07
ALMEIDA	10542	8,47	12	4,76	220	1,59	288	9,09	10022	9,36
CELEPICO DA BEIRA	12049	9,68	41	16,27	3945	28,47	495	15,63	7568	7,06
FIC. CASTELC RODR.	1275	1,02	4	1,59	16	0,12	242	7,64	1013	0,94
FORMOS DE ALCODRES	2549	2,05	9	3,57	523	3,77	80	2,53	1937	1,81
COUVEIA	5254	4,22	12	4,76	786	5,67	95	3,00	4361	4,07
GUARDA	23684	19,02	35	13,89	1044	7,53	556	17,56	22049	20,56
MANTLICAS	2359	1,89	1	0,40	64	0,46	13	0,41	2281	2,13
MEDA	2280	1,83	3	1,19	417	3,01	35	1,11	1825	1,70
FINHEL	10252	8,23	8	3,17	1435	10,36	129	4,07	8680	8,09
SABUCAL	23178	18,63	5	1,98	2575	18,58	613	19,36	19945	18,60
SEIA	14264	11,46	26	10,32	1304	9,41	154	4,86	12780	11,92
TRANCOSO	12776	10,10	53	21,03	1321	9,53	308	9,73	10894	10,16
VILA NOVA FOL COA	2999	2,41	35	13,89	106	0,76	127	4,01	2731	2,55
UISEU	136872	100	755	100	25290	100	1308	100	109519	100
ARMAMAR	2870	2,10	26	3,44	169	0,67	73	5,58	2602	2,38
CARRECAL DO SAL	2339	1,71	8	1,06	1076	4,25	49	3,75	1205	1,10
CASTRO DAIRE	3448	2,52	7	0,93	1778	7,03	2	0,15	1661	1,52
CIMFÃES	5957	4,35	11	1,32	2175	8,60	2	0,15	3770	3,44
LAMECO	16774	12,26	100	13,25	1342	5,31	107	8,18	15725	13,90
MANUALDE	7046	5,15	36	4,77	2063	8,16	116	8,87	4831	4,41
MOIMENTA DA BEIRA	12163	8,16	13	1,72	793	3,14	63	4,82	10296	9,40
MORTAGUA	7695	5,62	38	5,03	2172	8,59	49	3,75	5476	4,96

Unidade: 1 000 Esc.

	TOTAL	— %	FAVA	— %	FEIJÃO	— %	CRÃO DE BICO	— %	BATATA	— %
MELAS	7173	5,24	13	1,72	695	2,75	20	1,53	6445	5,88
OLIV. DE FRADES	1300	0,95	?	0,26	581	2,30	2	0,15	715	0,65
PENALVA CASTELO	7859	5,74	9	1,19	489	1,93	118	9,02	7243	6,61
PEMEDONC	4944	3,51	2	0,26	36	0,14	5	0,46	4900	4,47
RESENDE	1977	1,44	69	9,14	495	1,96	11	0,84	1402	1,28
STA. COMBA DÃO	4071	2,97	73	9,67	1159	4,58	159	12,16	2680	2,45
S. JÓÃO PESQUEIRA	6443	4,71	43	5,70	205	0,81	80	6,12	6115	5,58
S. PEDRO DO SUL	2421	1,77	5	0,66	1231	4,87	?	0,15	1183	1,08
SÁTÃO	2179	1,59	9	1,19	71	0,28	13	0,99	2086	1,90
SERNANCELHE	8214	6,00	12	1,59	752	2,97	100	7,65	7350	6,71
TABUAÇO	3189	2,33	78	10,33	337	1,33	91	6,96	2683	2,45
TARCUCA	6622	4,84	22	2,91	287	1,13	63	4,82	6250	5,71
TOMDELA	8467	6,19	83	10,99	4029	15,93	43	3,29	4312	3,94
VILA N. DE PAIVA	2489	1,76	2	0,26	394	1,56	4	0,31	2009	1,83
VISEU	8555	6,25	90	11,92	1759	6,96	133	10,17	6573	6,00
VOUZELA	3756	2,74	5	0,66	1202	4,75	2	0,15	2547	2,33

(1) - PERCENTAGEM EM RELAÇÃO AO CONTINENTE

(2) - PERCENTAGEM EM RELAÇÃO AO CONTINENTE

FONTE: REPARTIÇÃO REGIONAL DO PRODUTO: ENSAIO PARA 1970 - I.N.E.

PRODUTO BRUTO AGRÍCOLA

VINHOS E AGUARDENTES - 1970 -



QUADRO - C.I.3.PRODUTO BRUTO AGRÍCOLAVINHOS E AGUARDENTES

- 1970 -

	TOTAL	%	VINHOS	%	AGUARDEN- TE DE FIGO	%
<u>CONTINENTE</u>	3 610 000	100,00	3 564 000	100,00	46 000	100,00
<u>REGIÃO CENTRO</u>	863 256	23,91	860 079	24,13	3 177	6,91
Aveiro	152 970	4,24	152 970	4,29	-	-
Coimbra	92 578	2,56	92 578	2,60	-	-
Leiria	268 953	7,45	268 633	7,54	320	0,70
Cast.Branco	31 754	0,88	29 432	0,83	2 322	5,05
Guarda	91 711	2,54	91 417	2,57	294	0,64
Viseu	225 290	6,24	225 049	6,30	241	0,52

FONTE: Repartição Regional do Produto: Ensaio para - 1970

PRODUTO BRUTO AGRÍCOLA

VINHOS - 1970

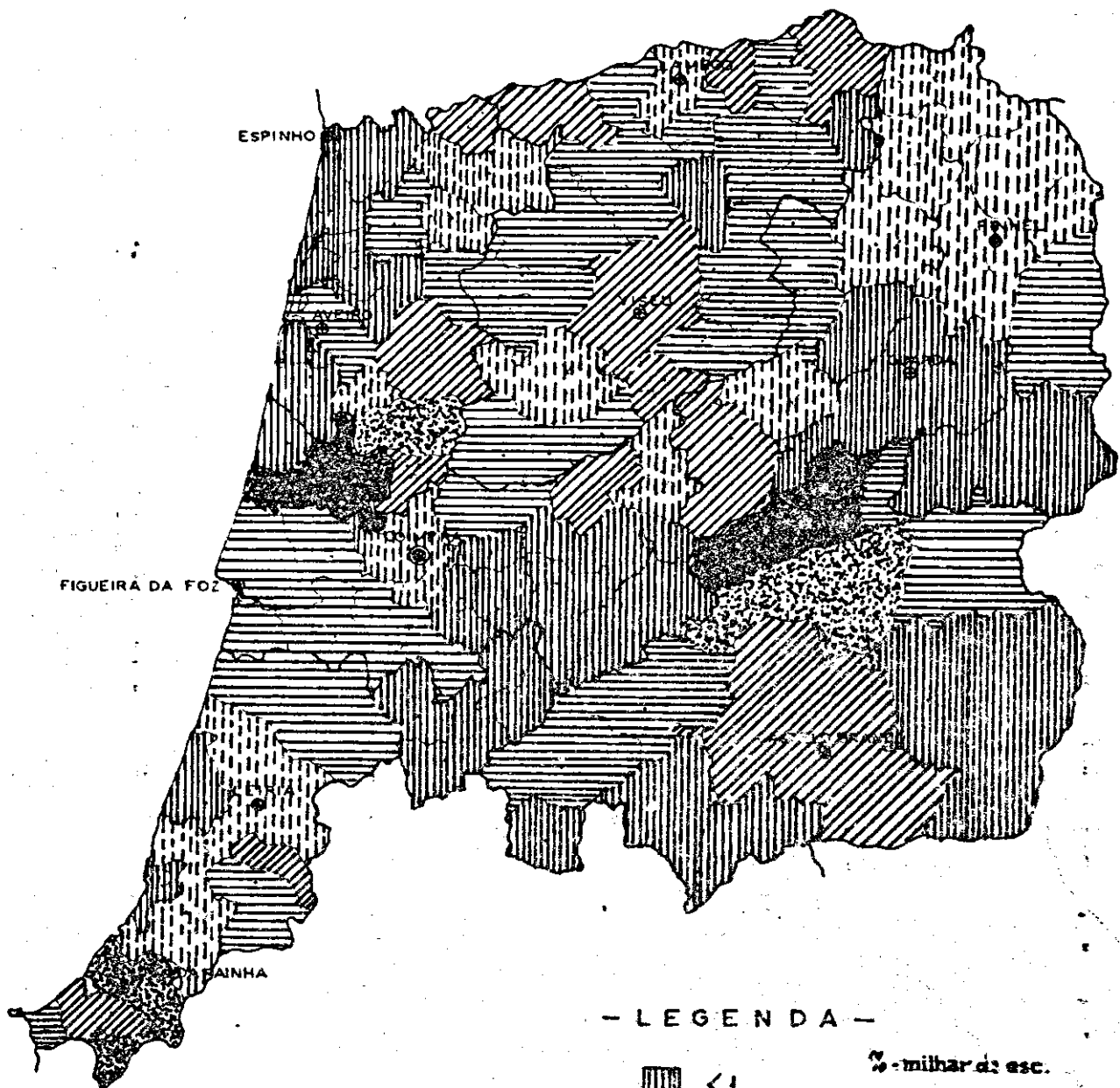

- LEGENDA -

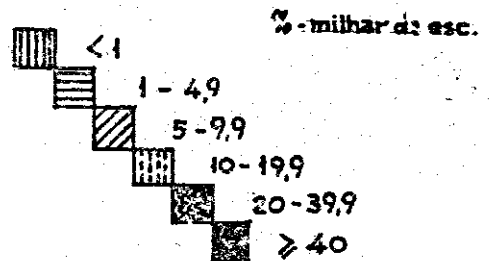

PRODUTO BRUTO AGRÍCOLA

AGUARDENTE DE FIGO - 1970 -

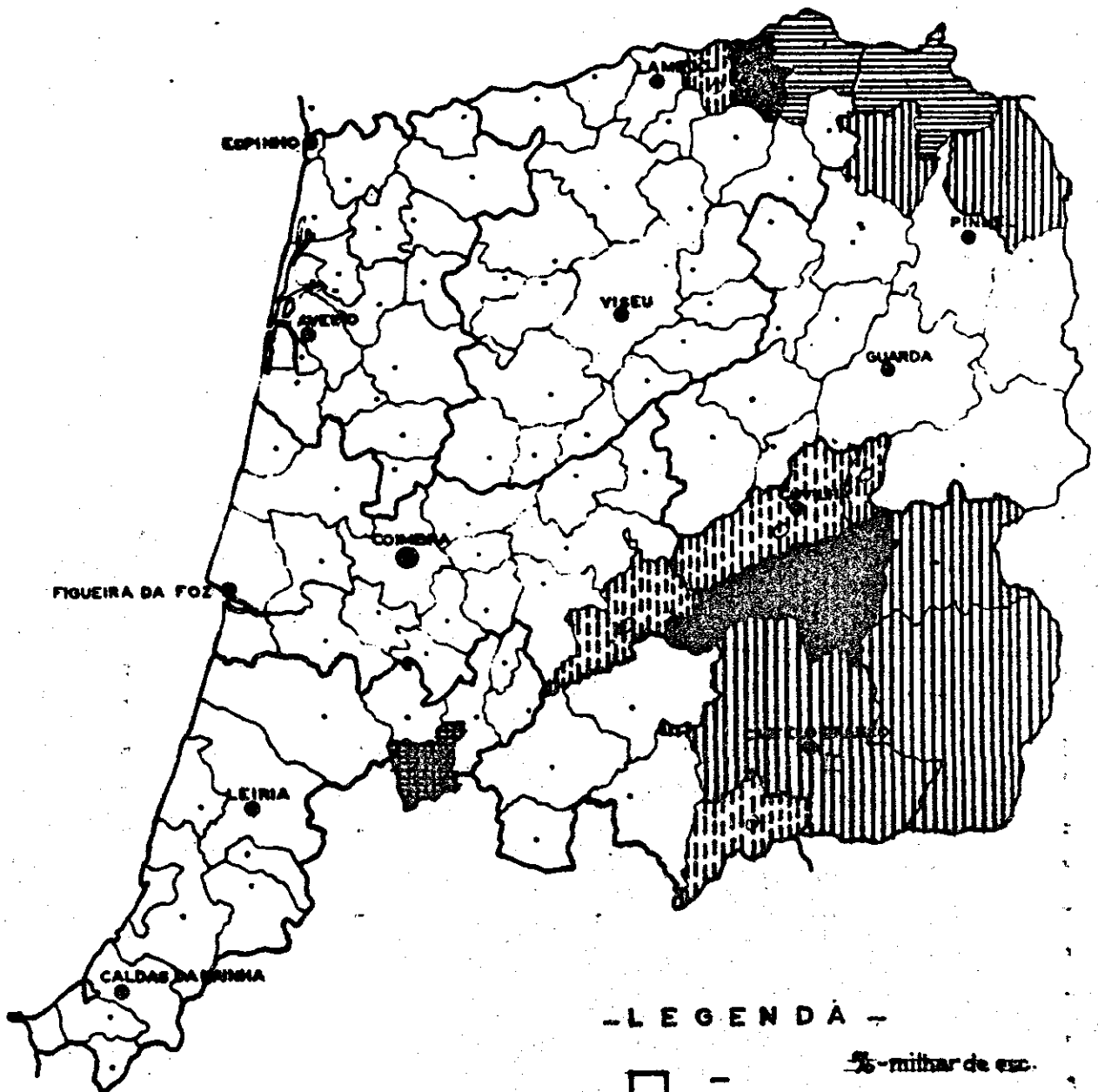

- LEGENDA -

1/5 - milhão de esc.

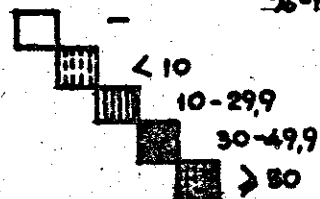

QUADRO - C.I.3.PRODUTO BRUTO AGRÍCOLAVINHOS E AGUARDENTES

- 1970 -

Unidades: 1 000 Escudos

REGIÃO, SUB-REGIÕES DISTRITOS E CONCELHOS	TOTAL		VINHOS		AGUAR- DENTE DE FIGO	
		%		%		%
<u>CONTINENTE</u>	3 610 000	100,00	3 564 000	100,00	46 000	100,00
<u>REGIÃO CENTRO(1)</u>	863 256	23,91	860 079	24,13	3 177	6,91
<u>SUB-REG. LITORAL(2)</u>	514 501	14,25	514 181	14,43	320	0,70
<u>AVEIRO</u>	152 970	100,00	152 970	100,00	-	-
Águeda	8 760	5,73	8 760	5,73	-	-
Alberg.-a-Velha	860	0,56	860	0,56	-	-
Anadia	40 054	26,18	40 054	26,18	-	-
Arouca	18 317	11,97	18 317	11,97	-	-
Aveiro	3 406	2,23	3 406	2,23	-	-
Castelo de Paiva	15 089	9,86	15 089	9,86	-	-
Espinho	1	0,00	1	0,00	-	-
Estarreja	454	0,30	454	0,30	-	-
Feira	1 165	0,76	1 165	0,76	-	-
Ilhavo	50	0,03	50	0,03	-	-
Mealhada	15 159	9,91	15 159	9,91	-	-
Murtosa	17	0,01	17	0,01	-	-
Oliv.de Azeméis	6 523	4,26	6 523	4,26	-	-
Oliv.do Bairro	18 818	12,30	18 818	12,30	-	-
Ovar	401	0,26	401	0,26	-	-
S.J.da Madeira	33	0,02	33	0,02	-	-
Sever do Vouga	3 180	2,08	3 180	2,08	-	-
Vagos	1 218	0,80	1 218	0,80	-	-
Vale de Cambra	19 465	12,72	19 465	12,72	-	-
<u>COIMBRA</u>	92 578	100,00	92 578	100,00	-	-
Arganil	389	0,42	389	0,42	-	-

(Continua)

REGIÃO, SUB-REGIÕES, DISTRITOS E CONCELHOS	TOTAL		VINHOS		AGUARDENTE DE FIGO	
		%		%		%
COIMBRA (Continuação)						
Cantanhede	43 163	46,62	43 163	46,62	-	-
Coimbra	13 399	14,47	13 399	14,47	-	-
Condeixa-a-Nova	3 050	3,29	3 050	3,29	-	-
Figueira da Foz	2 296	2,48	2 296	2,48	-	-
Góis	319	0,34	319	0,34	-	-
Lousã	269	0,29	269	0,29	-	-
Mira	352	0,38	352	0,38	-	-
Miranda do Corvo	827	0,89	827	0,89	-	-
Mont.-o-Velho	3 736	4,04	3 736	4,04	-	-
Oliv. do Hospital	11 704	12,64	11 704	12,64	-	-
Pamp. da Serra	626	0,68	626	0,68	-	-
Penacova	3 315	3,58	3 315	3,58	-	-
Penela	1 557	1,68	1 557	1,68	-	-
Soure	1 822	1,97	1 822	1,97	-	-
Tábua	5 120	5,53	5 120	5,53	-	-
V.Nova Poiares	634	0,68	634	0,68	-	-
LEIRIA	268 953	100,00	268 633	100,00	320	100,00
Alcobaça	32 107	11,94	32 107	11,95	-	-
Alvaiázere	867	0,32	547	0,20	320	100,00
Ansião	474	0,18	474	0,18	-	-
Batalha	21 144	7,86	21 144	7,87	-	-
Bombarral	87 037	32,36	87 037	32,40	-	-
Caldas da Rainha	54 607	20,30	54 607	20,33	-	-
Cast. de Pera	6	0,00	6	0,00	-	-
Figueirô dos Vinhos	471	0,18	471	0,18	-	-
Leiria	35 380	13,15	35 380	13,17	-	-
Marinha Grande	177	0,07	177	0,07	-	-
Nazaré	859	0,32	859	0,32	-	-
Óbidos	19 362	7,20	19 362	7,21	-	-
Pedrogão Grande	62	0,02	62	0,02	-	-
Peniche	6 060	2,25	6 060	2,26	-	-
Pombal	4 330	1,61	4 330	1,61	-	-
Porto de Mós	6 010	2,23	6 010	2,24	-	-
SUB-REGIÃO INTERIOR	348 755	9,66	345 898	9,71	2 857	6,21
CASTELO BRANCO	31 754	100,00	29 432	100,00	2 322	100,00
Belmonte	473	1,49	448	1,52	25	1,08
Castelo Branco	2 391	7,53	1 780	6,05	611	26,31

(Continua)

REGIÃO, SUB-REGIÕES, DISTRITOS E CONCELHOS	TOTAL		VINHOS		AGUARDENTE DE FIGO	
		%		%		%
CASTELO BRANCO (Cont.)						
Covilhã	15 347	48,33	15 239	51,78	108	4,65
Fundão	10 254	32,29	9 473	32,19	781	33,63
Idanha-a-Nova	470	1,48	167	0,57	303	13,05
Oleiros	399	1,26	399	1,36	-	-
Penamacor	1 293	4,07	825	2,80	468	20,16
Proença-a-Nova	198	0,62	198	0,67	-	-
Sertã	825	2,60	825	2,80	-	-
Vila de Rei	52	0,16	52	0,18	-	-
Vila Velha Rodão	52	0,16	26	0,09	26	1,12
GUARDA	91 711	100,00	91 417	100,00	294	100,00
Aguiar da Beira	1 228	1,34	1 228	1,34	-	-
Almeida	1 357	1,48	1 357	1,48	-	-
Celorico da Beira	492	0,54	492	0,54	-	-
Fig.Cast.Rodrigo	13 529	14,75	13 481	14,75	48	16,33
Fornos de Algodres	1 467	1,60	1 467	1,60	-	-
Gouveia	16 303	17,78	16 303	17,83	-	-
Guarda	636	0,69	636	0,70	-	-
Manteigas	424	0,46	424	0,46	-	-
Meda	11 835	12,90	11 763	12,87	72	24,49
Pinhel	15 258	16,64	15 258	16,69	-	-
Sabugal	903	0,98	903	0,99	-	-
Seia	4 894	5,34	4 894	5,35	-	-
Trancoso	11 058	12,06	11 058	12,10	-	-
Vila Nova Foz Coa	12 327	13,44	12 153	13,29	174	59,18
UISEU	225 290	100,00	225 049	100,00	241	100,00
Armamar	12 391	5,50	12 381	5,50	10	4,15
Carregal do Sal	4 065	1,80	4 065	1,81	-	-
Castro Daire	2 672	1,19	2 672	1,19	-	-
Cinfães	13 232	5,87	13 232	5,88	-	-
Lamego	41 537	18,44	41 537	18,46	-	-
Mangualde	6 988	3,10	6 988	3,11	-	-
Moimenta da Beira	3 735	1,66	3 735	1,66	-	-
Mortágua	3 098	1,38	3 098	1,38	-	-
Nelas	13 641	6,05	13 641	6,06	-	-
Oliv. de Frades	6 576	2,92	6 576	2,92	-	-
Penalva do Castelo	7 408	3,29	7 408	3,29	-	-
Penedono	1 109	0,49	1 109	0,49	-	-
Resende	10 520	4,67	10 520	4,67	-	-

(Continua)

REGIÃO, SUB-REGIÕES, DISTRITOS E CONCELHOS	TOTAL		VINHOS		AGUARDENTE	
		%		%	DE FIGO	%
UISEU (Continuação)						
Santa Comba Dão	6 360	2,82	6 360	2,83	-	-
S. João Pesqueira	17 340	7,70	17 199	7,64	141	58,51
S. Pedro do Sul	7 523	3,34	7 523	3,34	-	-
Satão	2 780	1,23	2 780	1,24	-	-
Sernancelhe	2 652	1,18	2 652	1,18	-	-
Tabuaço	7 996	3,55	7 906	3,51	90	37,34
Tarouca	5 846	2,59	5 846	2,60	-	-
Tondela	23 202	10,30	23 202	10,31	-	-
Vila Nova de Paiva	36	0,02	36	0,02	-	-
Viseu	20 692	9,18	20 692	9,19	-	-
Vouzela	3 891	1,73	3 891	1,73	-	-

(1) - Percentagem em relação ao Continente

(2) - Percentagem em relação ao Continente

FONTE: Repartição Regional do Produto - Ensaio para - 1970
- I.N.E.

PRODUTO BRUTO AGRÍCOLA

AZEITE E AZEITONAS - 1970 -

%-milharde esc.

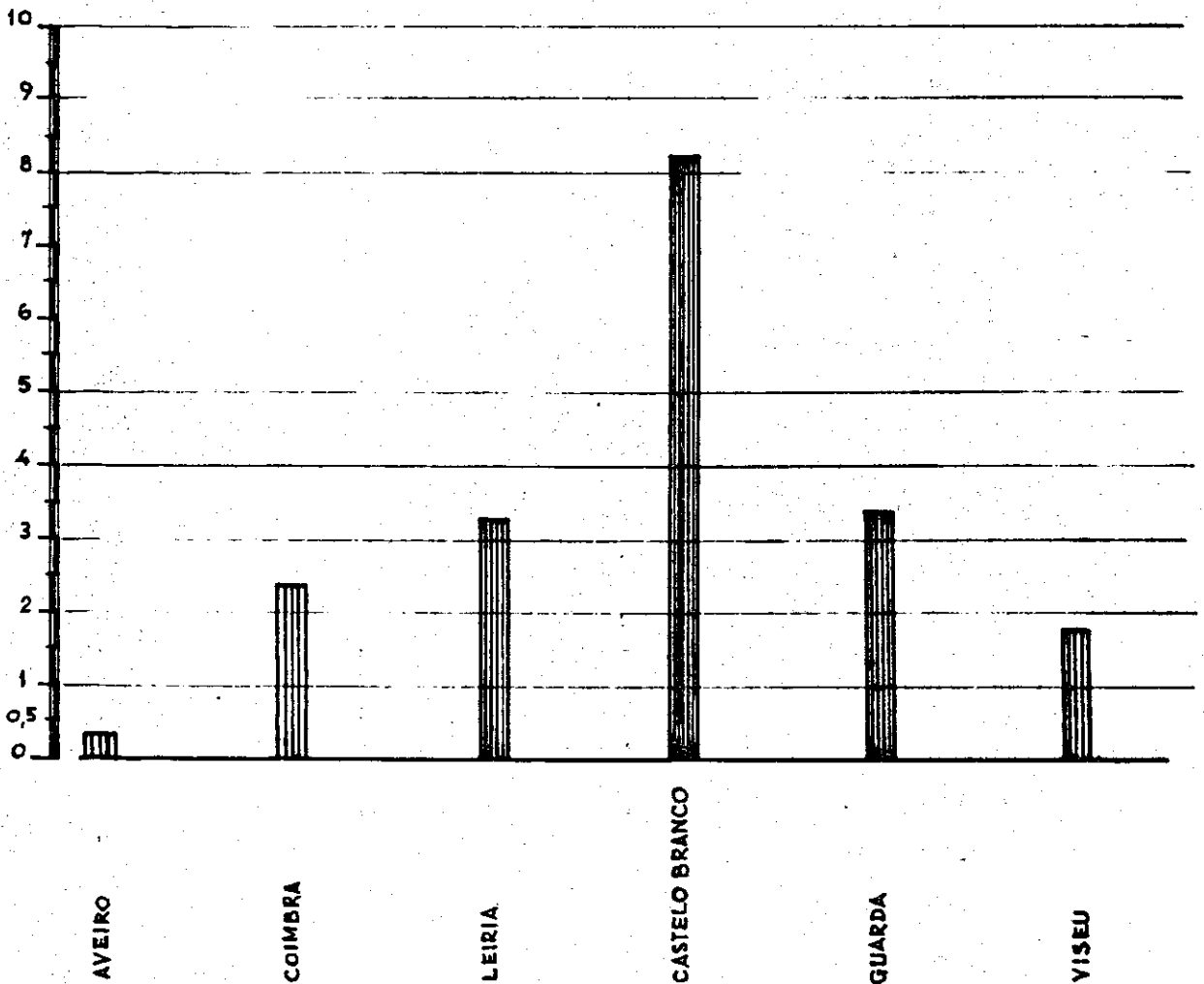

QUADRO - C.I.4.

PRODUTO BRUTO AGRÍCOLA

AZEITE E AZEITONAS

- 1970 -

Unidades: 1 000 Escudos

	AZEITE E AZEITONAS	%
<u>CONTINENTE</u>	1 087 000	100,00
<u>REGIÃO CENTRO</u>	208 946	19,22
Aveiro	3 376	0,31
Coimbra	25 408	2,34
Leiria	35 485	3,26
Castelo Branco	88 961	8,18
Guarda	36 498	3,36
Leiria	19 218	1,77

FONTE: Repartição Regional do Produto:
Ensaio para - 1970 - I.N.E.

PRODUTO BRUTO AGRÍCOLA

AZEITE E AZEITONAS - 1970 -

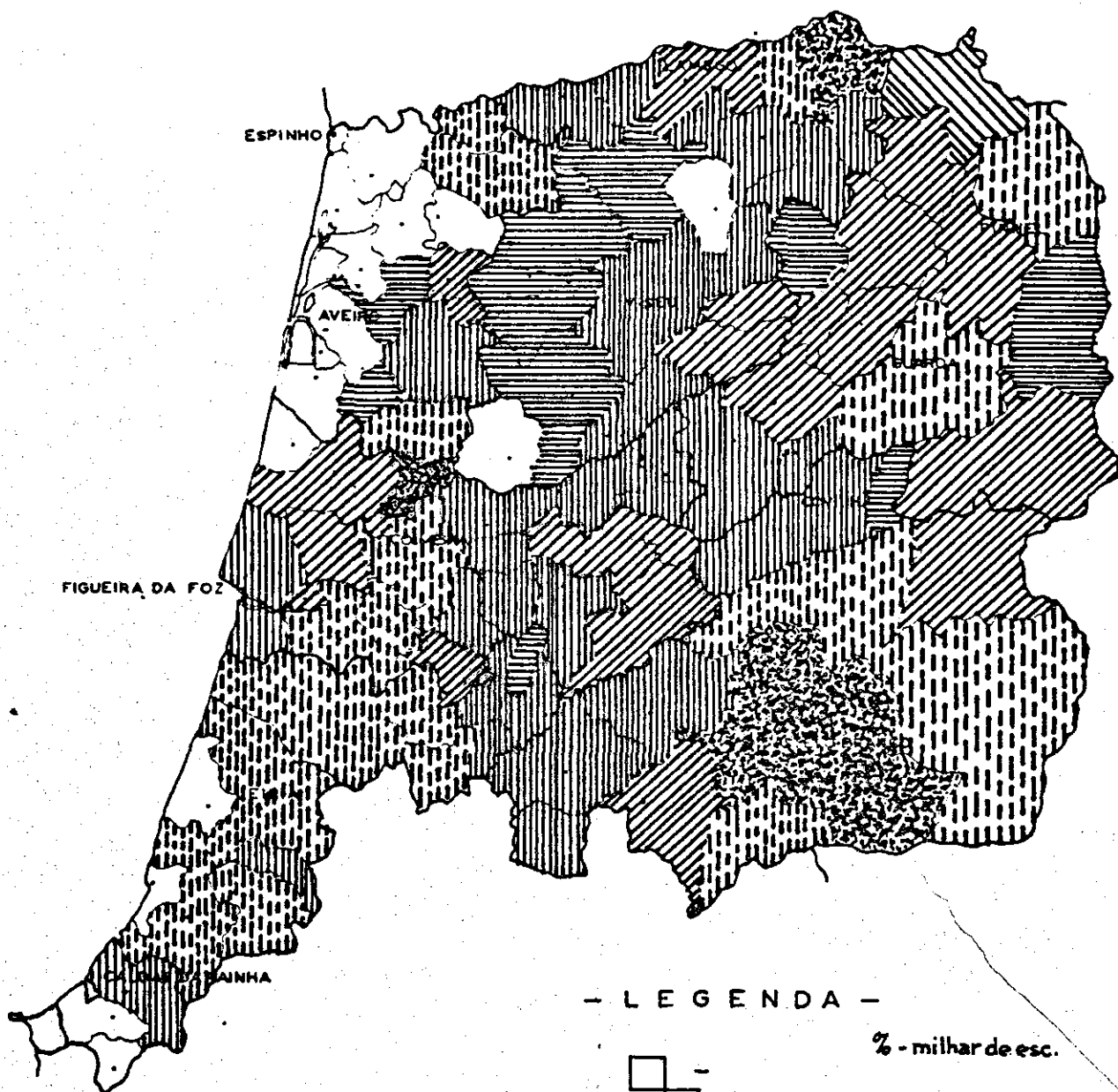

- LEGENDA -

% - milhar de esc.

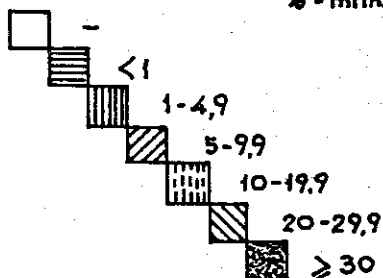

QUADRO - C.I.4.PRODUTO BRUTO AGRÍCOLAAZEITE E AZEITONAS

- 1970 -

Unidades: 1 000 Escudos

<u>REGIÃO, SUB-REGIÕES, DISTRITOS E CONCELHOS</u>	<u>AZEITE E AZEITONAS</u>	<u>%</u>
<u>CONTINENTE</u>	1 087 000	100,00
<u>REGIÃO CENTRO (1)</u>	208 946	19,22
<u>SUB-REGIÃO LITORAL (2)</u>	64 269	5,91
<u>AVEIRO</u>	3 376	100,00
Agueda	71	2,10
Albergaria-a-Velha	33	0,98
Anadia	642	19,02
Arouca	361	10,69
Aveiro	-	-
Castelo de Paiva	388	11,49
Espinho	-	-
Estarreja	-	-
Feira	-	-
Tlhavo	-	-
Mealhada	1 643	48,67
Murtosa	-	-
Oliveira de Azeméis	-	-
Oliveira do Bairro	24	0,71
Ovar	-	-
S. João da Madeira	-	-
Sever do Vouga	214	6,34
Vagos	-	-
Vale De Cambra	-	-
<u>COIMBRA</u>	25 408	100,00
Arganil	1 429	5,62
Cantanhede	1 667	6,56

(Continua)

REGIÃO, SUB-REGIÕES, DISTRITOS E CONCELHOS	AZEITE E AZEITONAS	%
COIMBRA (Continuação)		
Coimbra	3 612	14,22
Condeixa-a-Nova	4 484	17,65
Figueira da Foz	253	1,00
Góis	700	2,76
Lousã	555	2,18
Mira	-	-
Miranda do Corvo	1 069	4,21
Montemor-o-Velho	1 820	7,16
Oliveira do Hospital	661	2,60
Pampilhosa da Serra	1 356	5,34
Penacova	483	1,90
Penela	2 344	9,23
Soure	3 870	15,23
Tábua	500	1,97
Vila Nova de Poiares	605	2,38
LEIRIA	35 485	100,00
Alcobaça	4 585	12,92
Alvaiázere	6 253	17,62
Ansião	4 959	13,97
Batalha	992	2,80
Bombarral	-	-
Caldas da Rainha	432	1,22
Castanheira de Pera	166	0,47
Figueirō dos Vinhos	1 033	2,91
Leiria	4 078	11,49
Marinha Grande	-	-
Nazaré	-	-
Óbidos	-	-
Pedrogão Grande	751	2,12
Peniche	-	-
Pombal	5 694	16,05
Porto de Mós	6 542	18,44
SUB-REGIÃO INTERIOR	144 677	13,31
CASTELO BRANCO	88 961	100,00
Belmonte	638	0,72
Castelo Branco	29 443	33,10

(Continua)

REGIÃO, SUB-REGIÕES, DISTRITOS E CONCELHOS	AZEITE E AZEITONAS	%
<u>CASTELO BRANCO (Contin.)</u>		
Covilhã	4 106	4,62
Fundão	11 618	13,06
Idanha-a-Nova	10 113	11,37
Oleiros	3 252	3,66
Penamacor	7 032	7,90
Proença-a-Nova	6 985	7,85
Sertã	3 233	3,63
Vila de Rei	1 181	1,33
Vila Velha do Rodão	11 360	12,77
<u>GUARDA</u>	36 498	100,00
Aguiar da Beira	223	0,61
Almeida	124	0,34
Celorico da Beira	2 535	6,95
Fig.de Castelo Rodrigo	3 815	10,45
Fornos de Algodres	2 321	6,36
Gouveia	2 314	6,34
Guarda	3 943	10,80
Manteigas	445	1,22
Meda	2 576	7,06
Pinhel	2 469	6,76
Sabugal	2 026	5,55
Seia	1 237	3,39
Trancoso	3 372	9,24
Vila Nova de Foz Coa	9 098	24,93
<u>VISEU</u>	19 218	100,00
Armamar	1 041	5,42
Carregal do Sal	388	2,02
Castro Daire	176	0,92
Cinfães	473	2,46
Lamego	1 824	9,49
Mangualde	1 051	5,47
Moimenta da Beira	580	3,02
Mortágua	-	-
Nelas	382	1,99
Oliveira de Frades	171	0,89
Penalva do Castelo	1 155	6,01
Penedono	564	2,93
Resende	437	2,27
Santa Comba Dão	72	0,37

(Continua)

REGIÃO, SUB-REGIÕES. DISTRITOS E CONCELHOS	AZEITE E AZEITONAS	%
<u>VISEU</u> (Continuação)		
S. João da Pesqueira	6 323	32,90
S. Pedro do Sul	84	0,44
Satão	394	2,05
Sernancelhe	761	3,96
Tabuaço	2 015	10,48
Tarouca	295	1,54
Tondela	159	0,83
Vila Nova de Paiva	-	-
Viseu	763	3,97
Vouzela	110	0,57

(1) Percentagem em relação ao Continente

(2) Percentagem em relação ao Continente

FONTE: Repartição Regional do Produto: Ensaio
para - 1970 - I.N.E.

C.II.

PRODUTO BRUTO DA PECUÁRIA

PRODUTO BRUTO DA PECUARIA
ANIMAIS DE ABATE E CAPOEIRA - 1970-

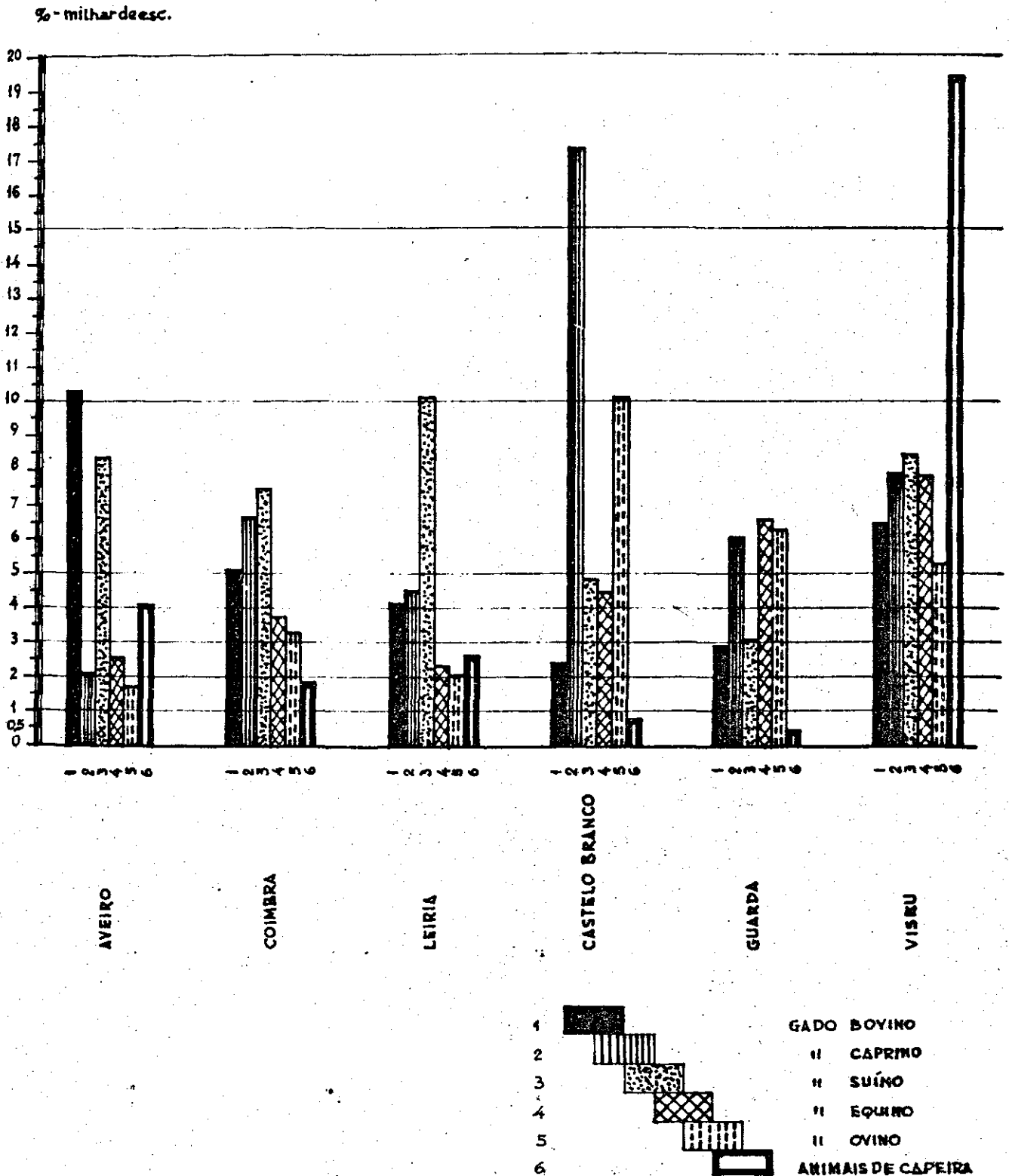

QUADRO Nº C.II. 1

FRUTO BRUTO DA PECUÁRIA

ANIMAIS DE ABATE E CAPOEIRA

- 176 -

UNIDADE: 1000 Escudos

	TOTAL	— %	GADO BOVINO	— %	GADO CAPRINO	— %	GADO SUÍNO	— %	GADO EQUINO	— %	GADO OVINO	— %	ANIMAIS DE CAPOEIRA	— %
<u>CONTINENTE</u>	6845760	100	2641445	100	60211	100	2282079	100	22778	100	639653	100	1199594	100
<u>REGIÃO CENTRO</u>	2376107	34,71	834501	31,59	26899	44,67	970601	42,53	6318	27,74	184339	28,82	353449	29,46
AVEIRO	524868	7,67	271858	10,30	1223	2,02	191094	8,37	585	2,57	11139	1,74	48969	4,08
COIMBRA	355951	5,20	136645	5,17	3997	6,64	170645	7,48	862	3,78	21108	3,30	22694	1,89
LEIRIA	389860	5,69	109456	4,14	2711	4,50	232287	10,17	538	2,36	13210	2,07	31658	2,64
CASTELO BRANCO	262087	3,83	65203	2,47	10474	17,40	110665	4,85	1028	4,51	64717	10,11	10000	0,83
GUARDA	201951	2,95	78736	2,98	3692	6,13	71329	3,13	1505	6,61	40290	6,30	6399	0,53
VISEU	641390	9,37	172603	6,53	4802	7,98	194581	8,53	1800	7,91	33875	5,30	233729	19,49

FONTE: REPARTIÇÃO REGIONAL DO PRODUTO: ENSAIO PARA 1970

PRODUTO BRUTO DA PECUÁRIA

GADO BOVINO - 1970 -

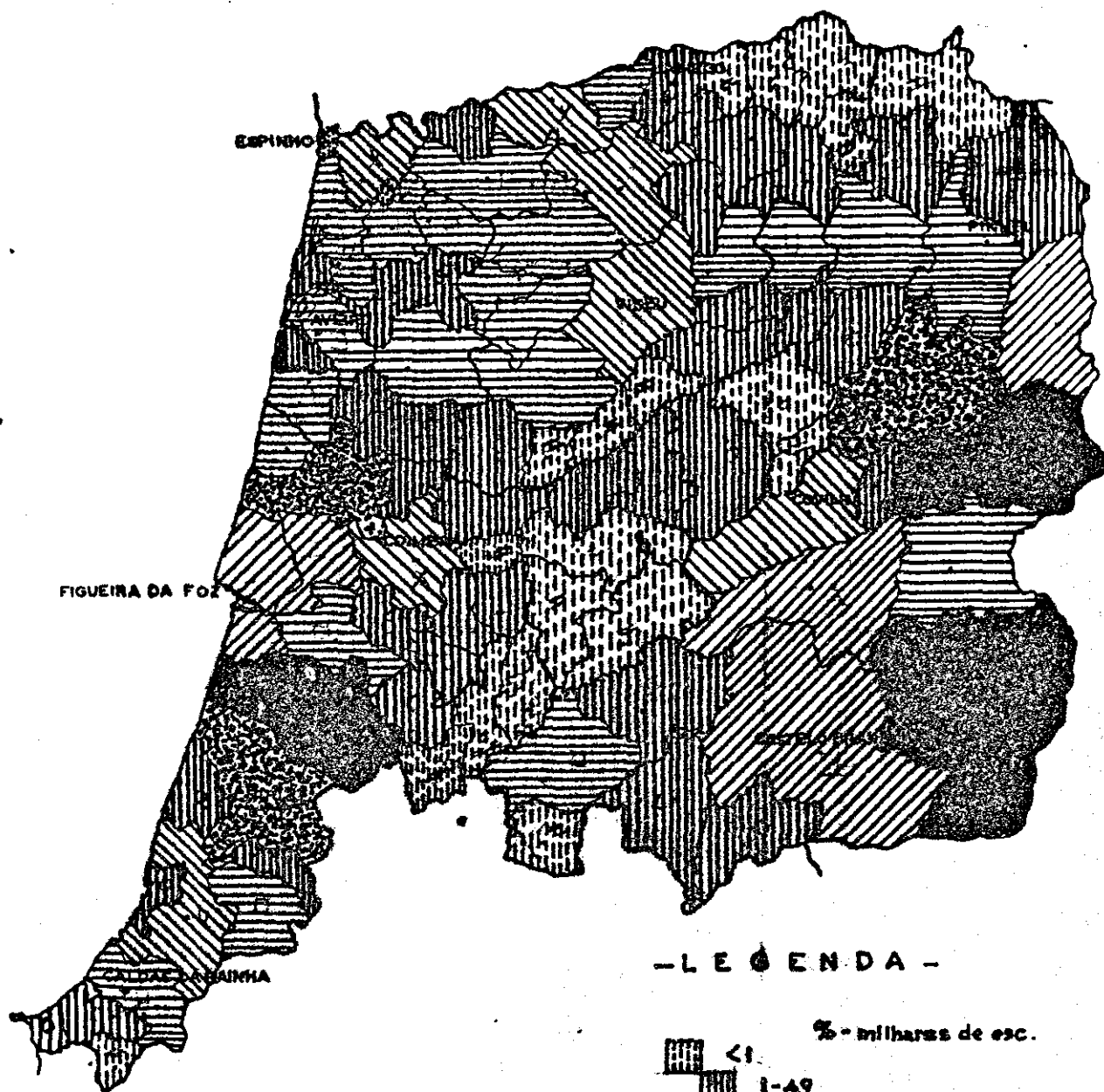

- L E G E N D A -

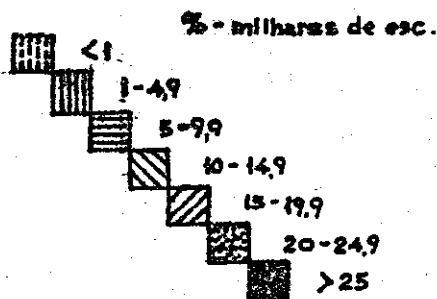

PRODUTO BRUTO DA PECUÁRIA

GADO CAPRINO - 1970 -

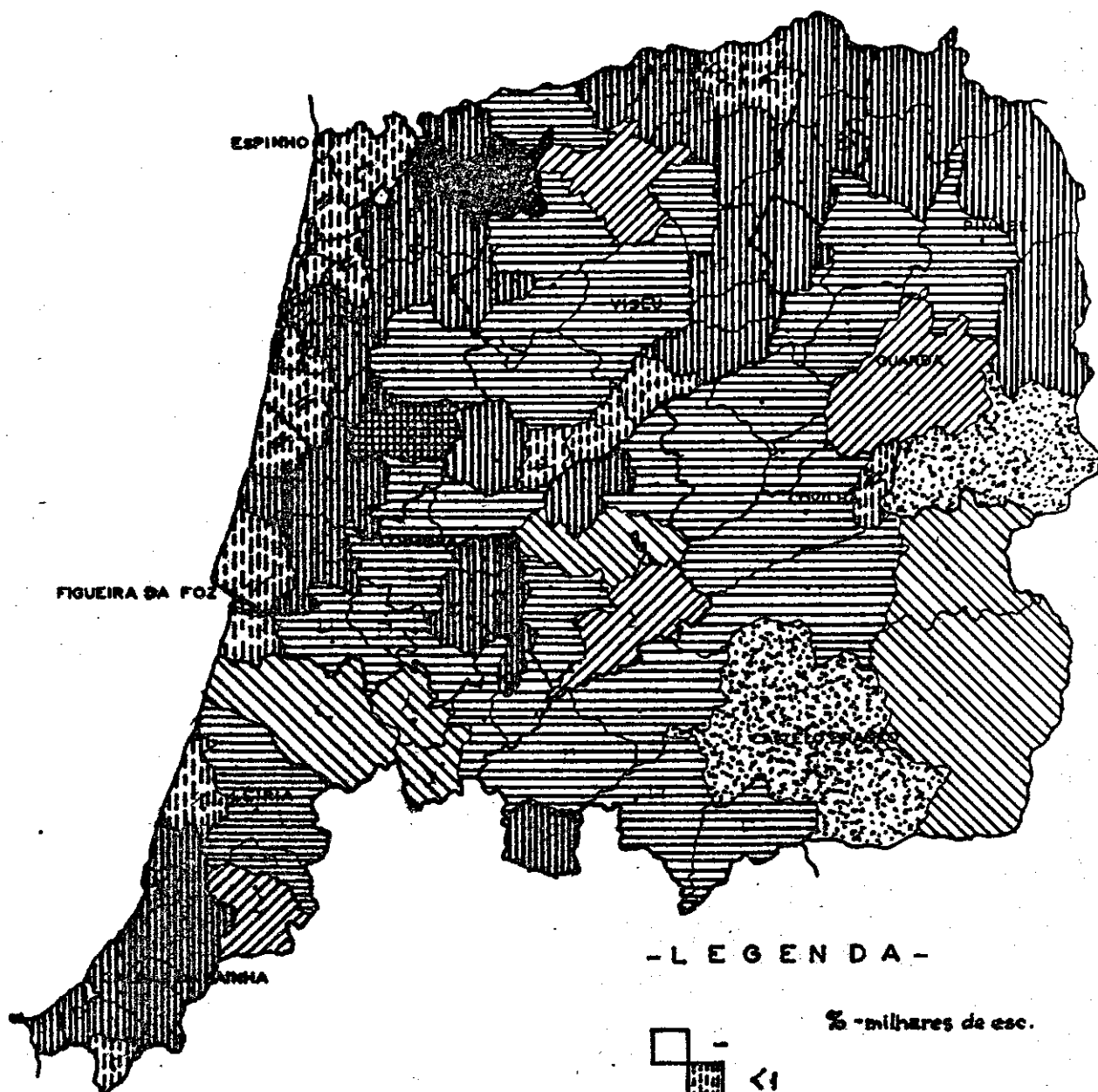

- L E G E N D A -

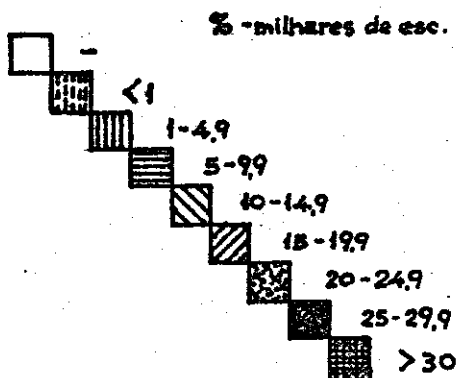

PRODUTO BRUTO DA PECUÁRIA

GADO SUÍNO - 1970 -

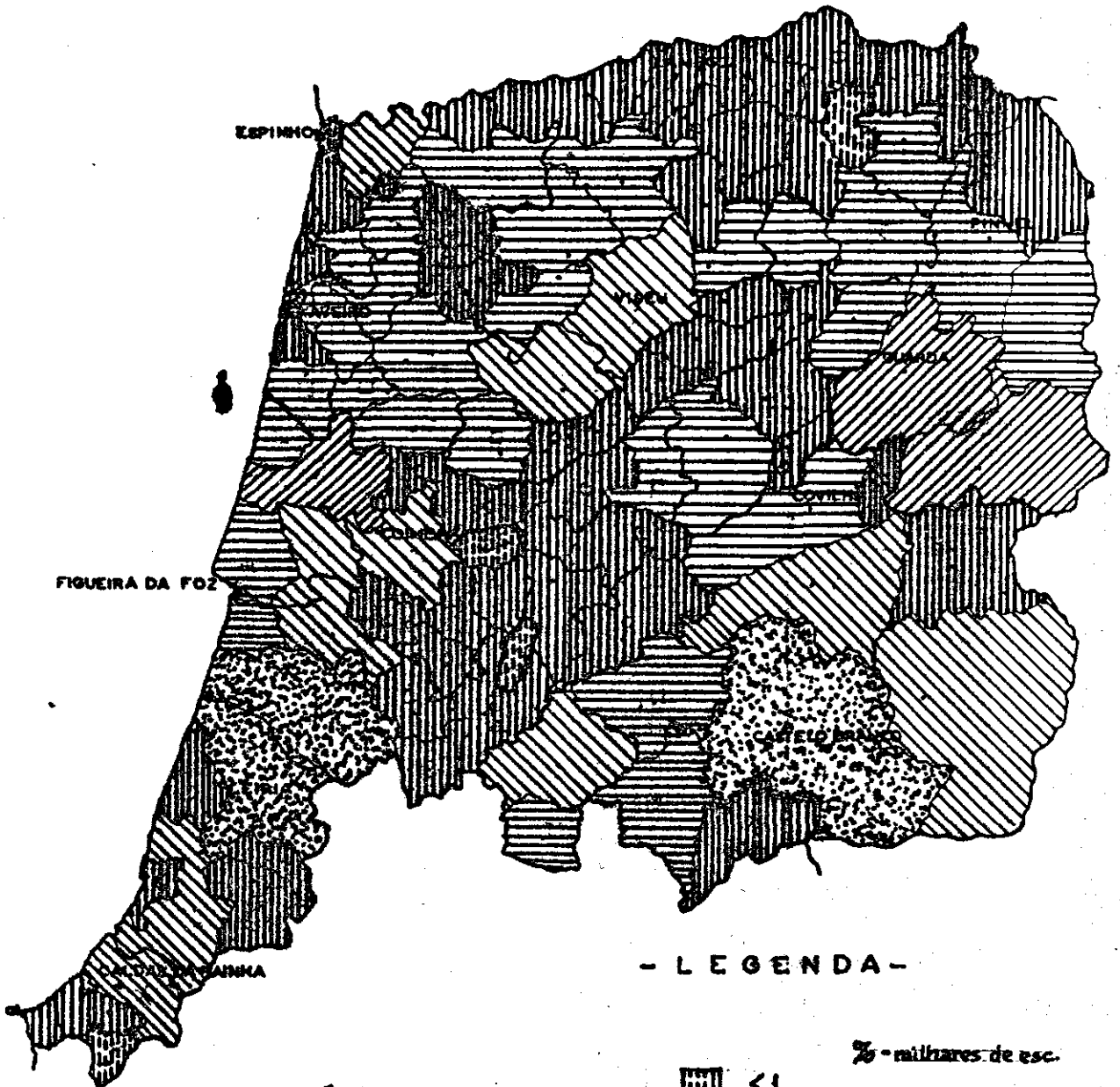

- LEGENDA -

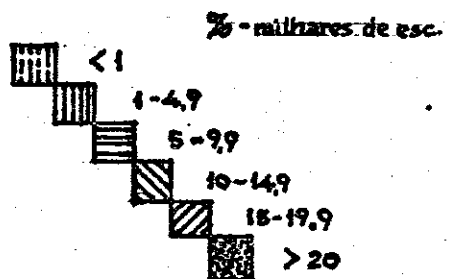

PRODUTO BRUTO DA PECUÁRIA

GADO EQUINO -1970-

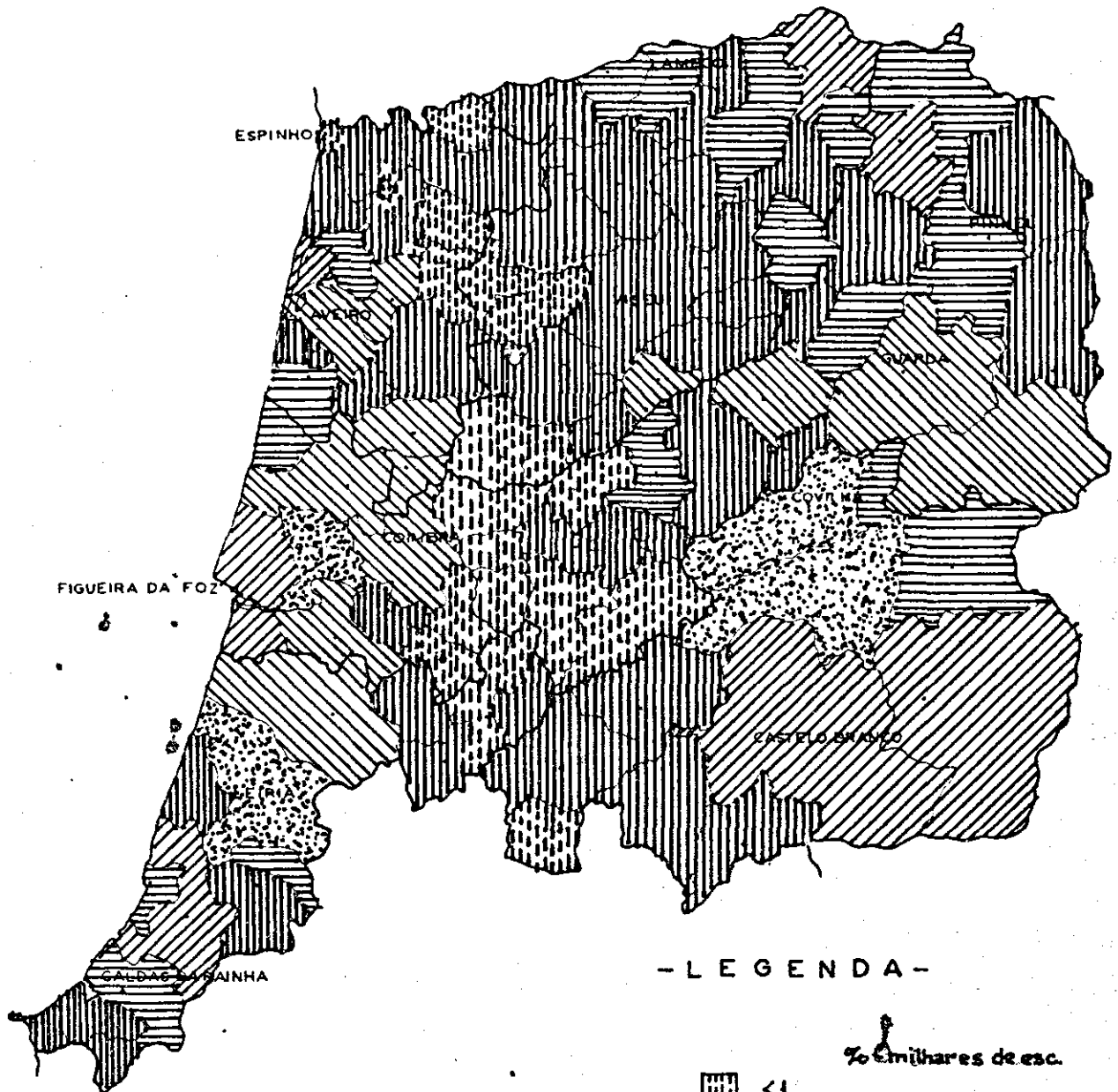

- LEGENDA -

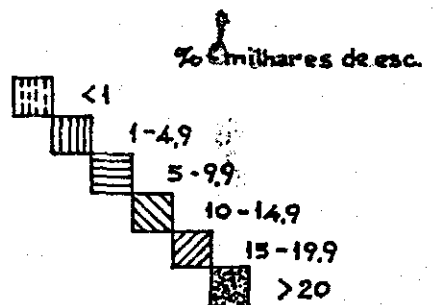

PRODUTO BRUTO DA PECUÁRIA

GADO OVINO - 1970 -

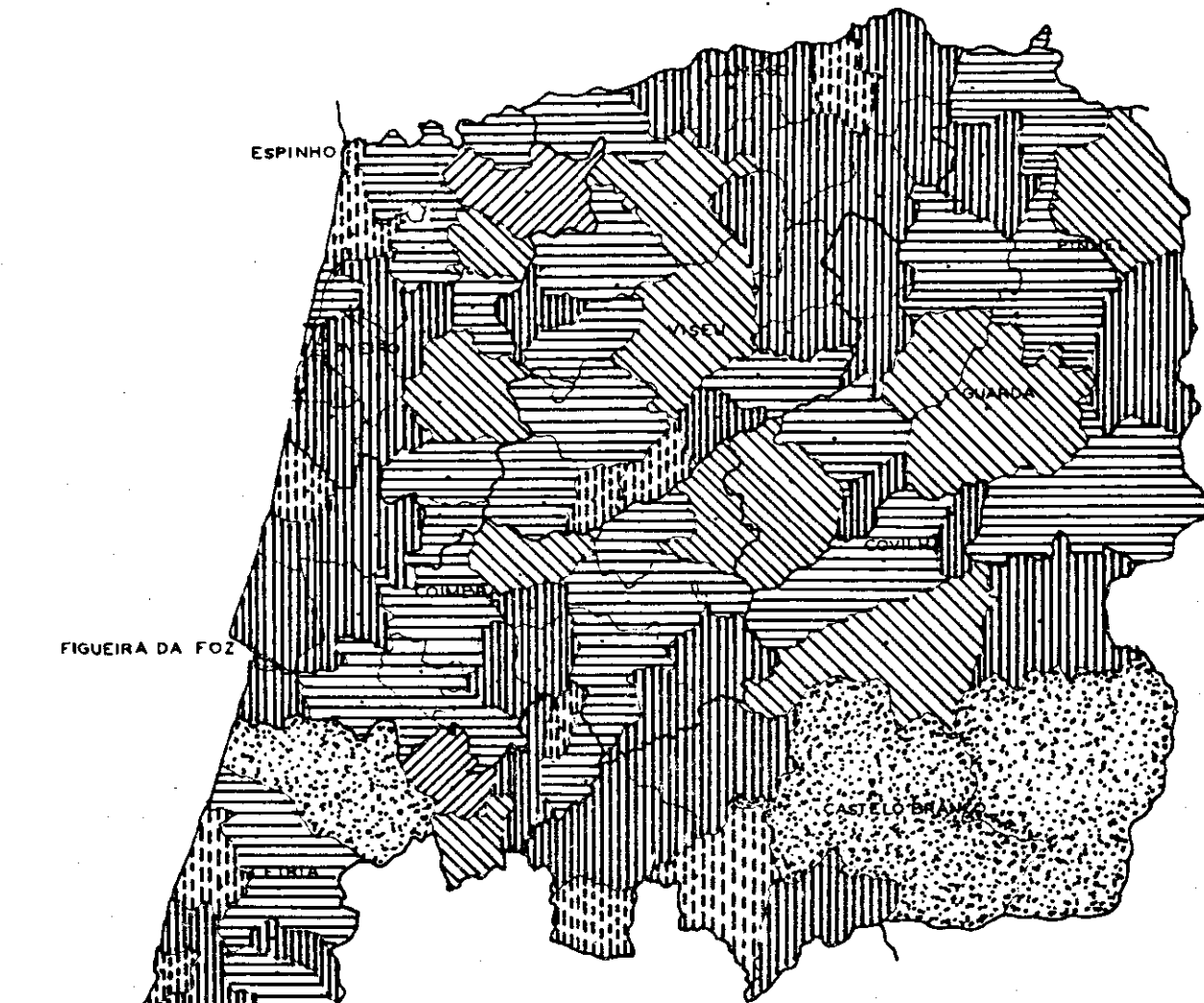

FIGUEIRA DA FOZ

ESPINHO

VISEU

GUARDA

COVILHÃ

VILA REAL

BRAGANÇA

FÁTIMA

BEJA

- L E G E N D A -

% - milhares de esc.

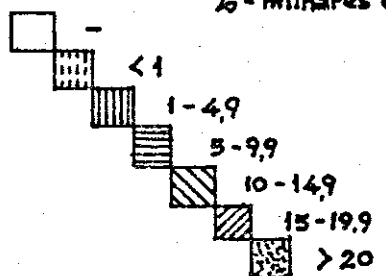

PRODUTO BRUTO DA PECUÁRIA

ANIMAIS DE CAPOEIRA — 1970 —

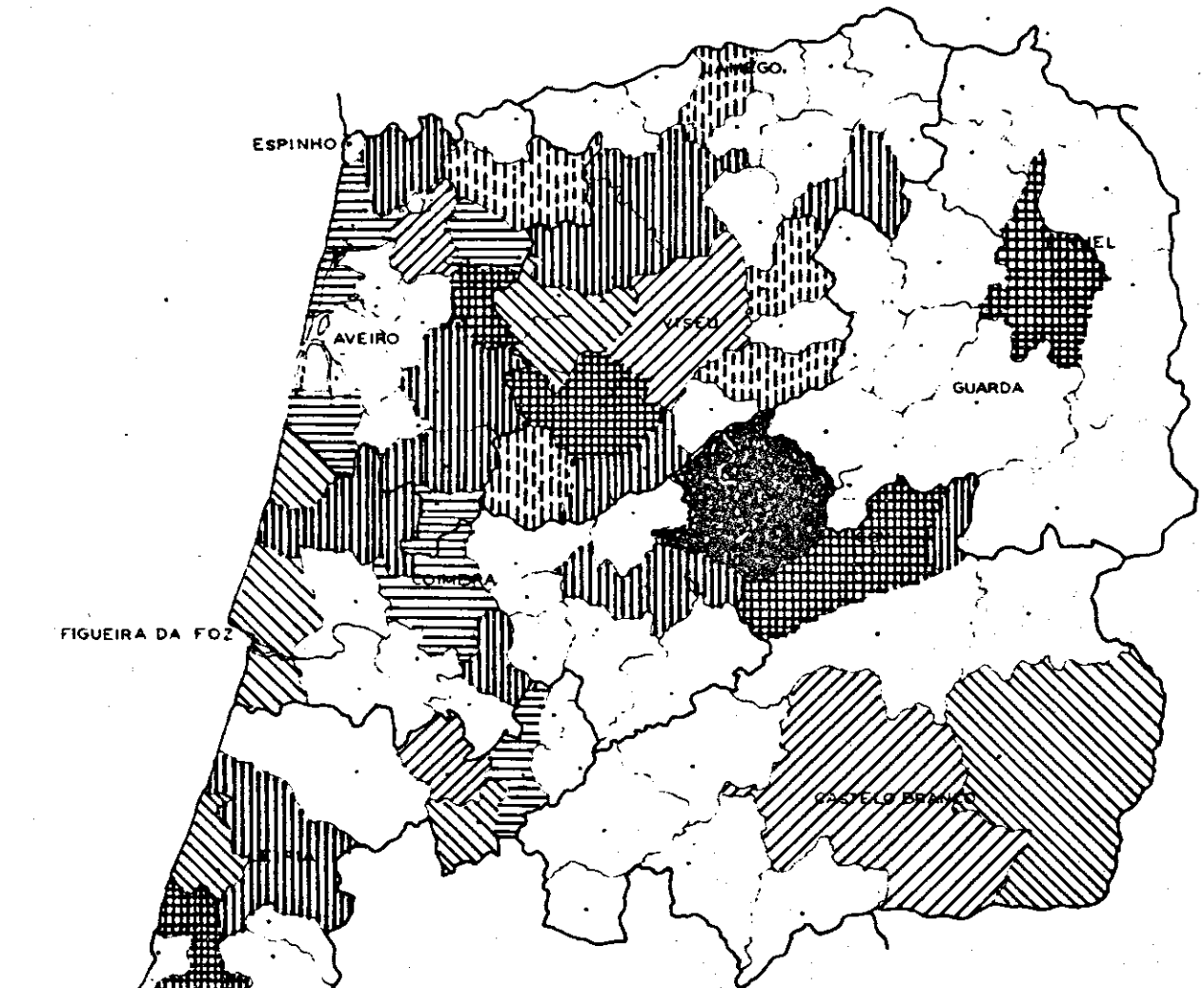

- L E G E N D A -

% - milhares de esc.

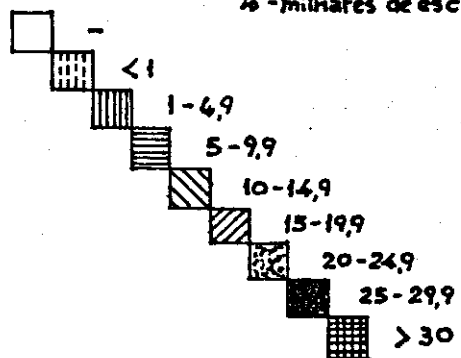

PRODUTO BRUTO DA PECUÁRIA

ANIMAIS DE ABATE E CAPOEIRA

- 1970 -

UNIDADE: 1000 Escudos

	TOTAL	%	GADO BOVINO	%	GADO CAPRINO	%	GADO SUINO	%	GADO EQUINO	%	GADO OVINO	%	ANIMAIS DE CAPOEIRA	%
<u>CONTINENTE</u>	6845760	100	2641445	100	60211	100	2282079	100	22778	100	639653	100	1199594	100
<u>REGIÃO CENTRO</u>	2376107	34,71	834501	31,59	26899	44,67	970601	42,53	6318	27,74	184339	28,82	353449	29,46
<u>SUB-REGIÃO LITOR.</u>	1270679	18,56	517959	19,61	7931	13,17	594026	26,03	1985	8,71	45457	7,11	103321	8,61
<u>AVEIRO</u>	524868	100	271858	100	1223	100	191094	100	585	100	11139	100	48969	100
ÁGUEDA	36223	6,90	15961	5,87	76	6,21	18018	9,43	19	3,25	1631	14,64	518	1,06
ALBERGUES-A-VELHA	21887	4,17	11683	4,30	35	2,86	9679	5,07	80	13,68	410	3,68	—	—
ANADIA	23035	4,39	7544	2,77	465	38,02	11978	6,27	64	10,94	608	7,25	2176	4,44
AROUCA	40047	7,63	23105	8,50	330	26,98	14238	7,45	22	3,16	1979	17,77	373	0,76
AVEIRO	31945	6,09	18046	6,64	27	2,21	13467	7,05	79	13,50	326	2,93	—	—
CASTELO DE PAIVA	11098	2,11	6393	2,35	27	2,21	3913	2,05	5	0,85	760	6,82	—	—
ESPINHO	3990	0,76	2168	0,80	1	0,08	1797	0,94	3	0,51	21	0,19	—	—
ESTARREJA	36683	6,99	21342	7,85	3	0,25	15180	7,94	46	7,86	112	1,01	—	—
FEIRA	58274	11,10	37074	13,64	12	0,98	19389	10,15	19	3,25	692	6,21	1088	2,22
ÍLHAVO	15045	2,87	8125	2,99	10	0,82	6763	3,54	17	2,91	130	1,17	—	—
MEALHADA	17619	3,36	4436	1,63	98	8,01	7985	4,18	59	10,09	896	8,04	4145	8,46
MURTOSA	18629	3,55	9640	3,55	1	0,08	4791	2,60	96	16,41	35	0,31	3886	7,94
OLIV. AZEMEIS	47214	9,00	25419	9,35	17	1,39	13578	7,11	8	1,37	586	5,26	7606	15,53
OLIV. BAIRRO	22159	4,22	11249	4,14	14	1,14	10752	5,63	17	2,91	127	1,14	—	—
OVAM	31625	6,03	19255	7,08	7	0,57	8882	4,65	10	1,71	103	0,92	3368	6,88
S. JOÃO DA MADEIRA	754	0,14	517	0,19	—	—	235	0,12	2	0,34	—	—	—	—
SEVER DO VOUGA	38231	7,28	11894	4,38	50	4,09	8416	4,40	1	0,17	952	8,55	16918	34,55
VAGOS	37936	7,23	19700	7,25	4	0,33	13822	7,23	33	5,64	175	1,57	4202	8,58
VALE DE CAMBRA	32474	6,19	18307	6,73	46	3,76	8031	4,20	5	0,85	1396	12,53	4689	9,58

(CONT.)

	TOTAL	%	GADO BOVINO	%	GADO CAPRINO	%	GADO SUINO	%	GADO EQUINO	%	GADO OVINO	%	ANIMAIS DE CAPOEIRA	%
COIMBRA	355951	100	136645	100	3997	100	170645	100	862	100	21108	100	22694	100
ARGANIL	6488	1,82	992	0,73	509	12,73	2909	1,70	12	1,39	1548	7,33	518	2,28
CANTANHEDE	63388	17,61	30363	22,59	175	4,38	31149	18,25	120	13,92	692	3,28	389	1,71
COIMBRA	34687	9,74	14093	10,31	295	7,38	17113	10,03	125	14,50	1895	8,98	1166	5,14
CONDEIXA-A-NOVA	14486	4,07	6090	4,46	225	5,58	7050	4,13	17	1,97	1106	5,24	—	—
FIGUEIRA DA FOZ	47861	13,45	21443	15,69	13	0,33	14907	8,74	164	19,03	298	1,41	11036	48,63
GÓIS	8272	1,76	828	0,61	356	8,91	3410	2,00	4	0,46	1674	7,93	—	—
LOUSŌ	6602	1,85	1576	1,15	112	2,80	4303	2,52	4	0,46	607	2,88	—	—
MIRA	24582	6,91	12323	9,02	3	0,08	9076	5,23	56	6,50	15	0,07	3109	13,70
MIRANDA DO CORVO	7721	2,17	1862	1,36	127	3,18	4453	2,60	2	0,23	1039	4,92	258	1,14
MONTENHOR-O-VELHO	49828	14,00	26919	19,70	45	1,13	21684	12,71	178	20,65	1002	4,75	—	—
OLIVEIRA HOSPITAL	22146	6,22	1804	1,32	259	6,58	11271	6,60	59	6,84	2539	12,03	6218	27,40
PAMPILHOSA SERRA	7073	1,99	645	0,47	792	19,81	4651	2,73	3	0,35	982	4,65	—	—
PERALCOVA	13150	3,69	3205	2,35	352	8,81	6652	3,90	2	0,23	2939	13,92	—	—
PEREIRA	9853	2,77	2744	2,01	228	5,70	5626	3,30	6	0,70	1249	5,92	—	—
SOUR	27105	7,61	7958	5,82	278	6,96	17336	10,16	95	11,02	1438	6,81	—	—
TARUA	11970	3,36	2644	1,93	379	4,48	7481	4,38	8	0,93	1658	7,85	—	—
VILA NOVA FOIARES	2739	0,77	656	0,48	59	1,38	1594	0,93	7	0,81	427	2,02	—	—
LEIRIA	389860	100	109458	100	8711	100	232287	100	538	100	13210	100	31698	100
ALCOBAÇA	61111	15,68	13634	12,46	132	4,87	34271	14,75	86	15,99	579	4,38	12409	39,20
ALVALADE	17667	4,53	1001	0,91	400	14,75	10196	4,39	19	3,53	1802	13,64	4249	13,42
ASSIŌ	20379	5,23	1765	1,61	550	12,91	9656	4,16	20	3,72	2500	18,99	6088	19,23
BATALHA	15039	3,86	4812	4,40	157	5,79	9610	4,14	32	5,95	428	3,24	—	—
BOMBARRAL	2074	0,53	673	0,61	5	0,18	1371	0,59	20	3,72	5	0,04	—	—
CALDAS DA RAINHA	33423	8,57	9176	8,38	116	4,28	23397	10,07	53	9,85	370	2,80	311	0,98
CASTANHEIRA DE PERA	678	0,17	85	0,08	41	1,51	434	0,19	3	0,56	115	0,87	—	—
FIGUEIRO VIEIOS	7213	1,85	228	0,21	240	8,85	3158	1,36	3	0,56	475	3,60	3109	9,82
LEIRIA	83560	21,43	24486	22,37	220	8,12	56521	24,33	111	20,63	1186	8,98	1036	3,27
MARIŪA GRANDE	11199	2,87	1924	1,76	14	0,52	4721	2,03	18	3,35	66	0,50	4456	14,08
MAZARE	8578	2,20	4253	3,89	39	1,44	4196	1,81	46	8,55	44	0,33	—	—
ŌBIDOS	5368	1,38	1676	1,53	32	1,18	3604	1,55	18	3,35	58	0,44	—	—

	TOTAL	%	GADO BOVINO	%	GADO CAPRINO	%	GADO SUINO	%	GADO EQUINO	%	GADO OVINO	%	ANIMAIS DE CAPOEIRA	%
<u>LEIRIA (CONT:)</u>														
PEDRÓGÃO GRANDE	7634	1,96	987	0,90	184	6,79	5742	2,47	11	2,04	710	5,37	—	—
PENICHE	6863	1,76	3750	3,43	32	1,18	2915	1,25	13	2,42	153	1,16	—	—
POMBAL	88775	22,77	32314	29,52	311	11,47	52082	22,42	62	11,52	4006	30,33	—	—
PORTO DE MÓS	20279	5,20	8692	7,94	438	16,16	10415	4,48	23	4,28	713	5,40	—	—
<u>SUB-REGIÃO INTERIOR</u>	1105428	16,15	316542	11,98	18968	31,50	376575	16,50	4333	19,02	138882	21,71	250128	20,85
<u>CASTELO BRANCO</u>	262087	100	65203	100	10474	100	110665	100	1028	100	64717	100	10000	100
BELMONTE	8384	3,20	1807	2,77	81	0,77	3987	3,60	57	5,54	2037	3,15	415	4,15
CASTELO BRANCO	56909	21,71	10474	16,06	2111	20,15	22960	20,75	186	18,09	19624	30,32	1554	15,54
COVILHÃ	29343	11,20	7455	11,43	787	7,51	9397	8,49	239	23,25	4470	6,91	6995	69,95
FUNDÃO	33852	12,92	10596	16,25	989	9,44	18530	13,13	213	20,72	7524	11,63	—	—
LDANHA-A-NOVA	57055	21,76	18671	28,64	1527	14,58	12766	11,54	163	15,86	22872	35,34	1036	10,36
OLEIROS	11629	4,44	2652	4,07	848	8,10	7300	6,60	14	1,36	815	1,26	—	—
PENAMACOR	13566	5,18	4092	6,28	1127	10,76	5212	4,71	82	7,98	3053	4,72	—	—
PROENÇA-A-NOVA	12839	4,67	2649	4,06	889	8,49	8567	7,74	30	2,92	104	0,16	—	—
SERTÃO	24005	9,16	5412	8,30	860	8,21	16399	14,82	26	2,53	1308	2,02	—	—
VILA DE REI	6628	2,55	114	0,17	371	3,54	5906	5,34	3	0,29	234	0,36	—	—
VILA VELHA DE RÓDÃO	8497	3,24	1281	1,96	884	8,44	3641	3,29	15	1,46	2676	4,13	—	—
<u>GUARDA</u>	201951	100	78736	100	3692	100	71329	100	1505	100	40290	100	6399	100
AGUIAR DA BEIRA	12040	5,96	4840	6,15	133	3,60	5466	7,66	102	6,78	1499	3,72	—	—
ALMEIDA	18347	9,08	12703	16,13	138	3,74	4082	5,72	46	3,06	1378	3,42	—	—
CELORICO DA BEIRA	10942	5,42	1409	1,79	241	6,53	3913	5,49	132	8,77	5247	13,02	—	—
FIG. CASTELO RODRIGO	6930	3,43	1115	1,42	136	3,68	1487	2,08	43	2,86	4149	10,30	—	—
FORNOS DE ALGODRES	6532	3,23	1187	1,51	211	5,72	3104	4,35	45	2,99	1985	4,93	—	—
GOUVEIA	6393	3,17	678	0,86	208	5,63	2173	3,05	158	10,50	3176	7,88	—	—
GUARDA	36523	18,09	17874	22,70	679	18,39	12458	17,47	189	12,56	5323	13,21	—	—
MANTEIGAS	1861	0,92	263	0,33	254	6,88	722	1,01	56	3,72	566	1,40	—	—
MEDA	8088	4,00	2299	2,92	64	1,73	3880	5,44	262	17,41	1583	3,93	—	—
PINHEL	21026	10,41	6719	8,53	236	6,39	7004	9,82	76	5,05	2328	5,78	4663	72,87

	TOTAL	%	GADO BOVINO	%	GADO CAPRINO	%	GADO SUINO	%	GADO EQUINO	%	GADO OVINO	%	ANIMAIS DE CAPOEIRA	%
GUARDA (CONT.)														
SABUGAL	38626	19,31	22363	28,40	785	21,26	11417	16,01	204	13,55	3857	9,57	—	—
SEIA	14005	6,93	1579	2,01	269	7,29	6150	8,62	45	2,99	4226	10,49	1736	27,13
TRANCOSO	14969	7,41	5234	6,65	228	6,18	6979	9,78	62	4,12	2466	6,12	—	—
VILA N. FOZ COA	5669	2,81	473	0,60	110	2,98	2494	3,50	85	5,65	2507	6,22	—	—
UISEU	641390	100	172603	100	4802	100	194581	100	1800	100	33875	100	233729	100
ARMANAR	4388	0,68	1084	0,63	46	0,96	2834	1,46	48	2,67	376	1,11	—	—
CARREGAL DO SAL	7704	1,20	539	0,31	40	0,83	3500	1,80	24	1,33	311	0,92	3290	1,41
CASTRO DAIRE	49791	7,76	18787	10,88	908	18,91	16219	8,34	88	4,89	3633	10,72	10156	4,35
CINFES	33298	5,19	23266	13,48	276	5,75	7607	3,91	74	4,11	2075	6,13	—	—
LAMEGO	12852	2,00	4061	2,35	83	1,72	7331	3,77	149	0,28	710	2,10	518	0,22
MANGUALDE	15389	2,40	4684	2,71	168	3,50	6938	3,57	27	1,50	2018	5,96	1554	0,66
MOIMENTA DA BEIRA	15724	2,45	8228	4,77	185	3,85	6090	3,13	99	5,50	1122	3,31	—	—
MORTÁGUA	19183	2,99	4984	2,89	147	3,06	10312	5,30	14	0,78	2949	8,71	777	0,33
NELAS	8112	1,26	1312	0,76	39	0,81	6117	3,14	232	12,89	412	1,22	—	—
OLIV. DE FRADES	52551	8,19	9390	5,44	125	2,60	7500	3,85	3	0,17	860	2,54	34673	14,83
PEVALVA DO CASTELO	12895	2,01	5520	3,24	164	3,42	5859	3,01	22	1,22	1260	3,72	—	—
PENEDONO	4459	0,70	1176	0,68	53	1,10	1927	0,99	126	7,00	1177	3,47	—	—
RESENDE	15824	2,47	10096	5,85	58	1,21	4844	2,49	97	5,39	729	2,15	—	—
STA. COMBA DÃO	13051	2,03	801	0,46	30	0,62	4858	2,50	9	0,50	255	0,75	7098	3,04
S. JOÃO DA PESQUEIRA	4468	0,70	473	0,27	219	4,56	2619	1,35	320	17,78	837	2,47	—	—
S. PEDRO DO SUL	41655	6,49	15327	8,88	424	8,83	14212	7,30	24	1,33	3283	9,69	8385	3,59
SÁTÃO	25993	4,05	11005	6,38	145	3,02	13953	7,17	39	2,17	670	1,98	181	0,08
SERNANCELME	8574	1,34	3283	1,90	138	2,87	4366	2,24	62	3,44	725	2,14	—	—
TABUAÇO	3793	0,59	514	0,30	45	0,94	2766	1,42	140	7,78	328	0,97	—	—
TAROUCA	8036	1,25	3174	1,84	128	2,67	4002	2,06	51	2,83	681	2,01	—	—
TONDELA	123908	19,32	9654	5,59	340	7,08	21206	10,90	38	2,11	2737	8,08	89933	38,48
VILA N. DE PAIVA	13104	2,04	6819	3,95	286	5,96	4995	2,57	56	3,11	948	2,80	—	—
UISEU	90641	14,13	17273	10,01	282	5,87	23698	12,18	49	2,72	3716	10,97	45623	19,52
VOUZELA	55997	8,73	11083	6,42	473	9,85	10828	5,56	9	0,50	2063	6,09	31541	13,49

(1) - PERCENTAGEM EM RELAÇÃO AO CONTINENTE

(2) - PERCENTAGEM EM RELAÇÃO AO CONTINENTE

FONTE: REPARTIÇÃO REGIONAL DO PRODUTO: ENLALC PARA 1970

(CONT.)

PRODUTO BRUTO DA PECUÁRIA

LEITE E OVOS - 1970 -

% - P/1000000 DE BSC.

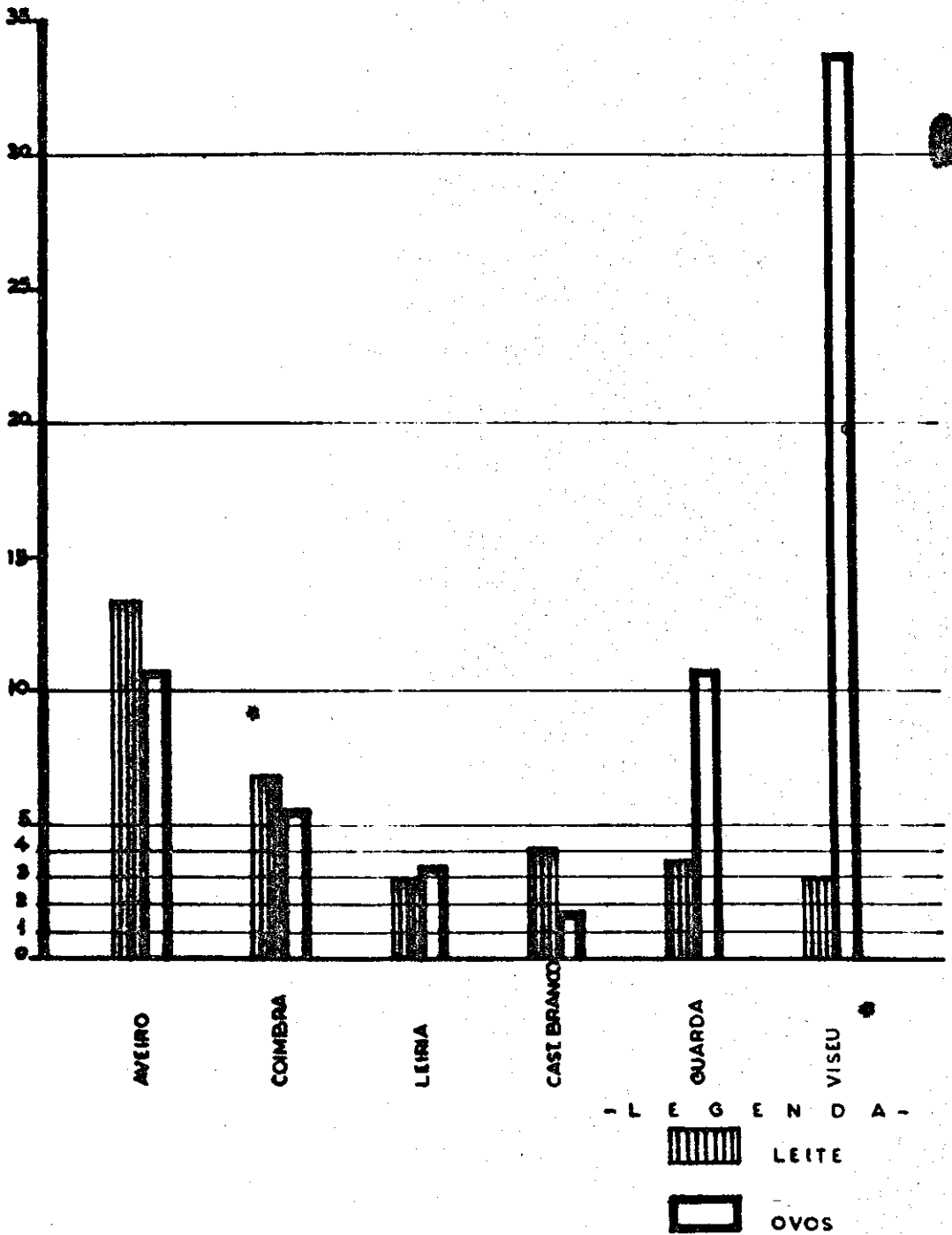

QUADRO - C.II.2.

PRODUTO BRUTO DA PECUÁRIA

LEITE E OVOS

- 1970 -

Unidade: 1 000 Escudos

	TOTAL		LEITE		OVOS	
		%		%		%
<u>CONTINENTE</u>	2 108 339	100,00	1 539 496	100,00	568 843	100,00
<u>REGIÃO CENTRO</u>	897 634	42,58	522 260	33,92	375 374	65,99
Aveiro	266 602	12,65	206 009	13,38	60 593	10,65
Coimbra	136 368	6,47	104 922	6,82	31 446	5,53
Leiria	63 571	3,02	43 865	2,85	19 706	3,46
Castelo Branco	74 769	3,55	64 580	4,19	10 189	1,79
Guarda	117 757	5,59	56 641	3,68	61 116	10,74
Viseu	238 567	11,32	46 243	3,00	192 324	33,81

FONTE: Repartição Regional do Produto: Ensaio para - 1970

- I.N.E.

QUADRO - C.II.2.

PRODUTO BRUTO DA PECUÁRIA

2 - LEITE E OVOS

- 1970 -

Unidades: 1 000 Escudos

REGIÃO, SUB-REGIÕES DISTRITOS E CONCELHOS	TOTAL		LEITE		OVOS	
		%		%		%
<u>CONTINENTE</u>	2 108 339	100,00	1 539 496	100,00	568 843	100,00
<u>REGIÃO CENTRO(1)</u>	897 634	42,58	522 260	33,92	375 374	65,99
<u>SUB-REG. LITORAL(2)</u>	466 541	22,13	354 796	23,05	111 745	19,64
<u>AVEIRO</u>	266 602	100,00	206 009	100,00	60 593	100,00
Águeda	6 088	2,28	5 756	2,79	332	0,55
Alb.-a-Velha	10 902	4,09	10 902	5,29	-	-
Anadia	8 233	3,09	3 532	1,71	4 701	7,76
Arouca	14 717	5,52	10 155	4,93	4 562	7,53
Aveiro	20 339	7,63	18 647	9,05	1 692	2,79
Cast. de Paiva	2 402	0,90	2 402	1,17	-	-
Espinho	967	0,36	967	0,47	-	-
Estarreja	16 918	6,35	16 129	7,83	789	1,30
Feira	24 590	9,22	24 402	11,85	188	0,31
Ilhavo	6 665	2,50	6 665	3,24	-	-
Mealhada	9 480	3,56	1 489	0,72	7 991	13,19
Murtosa	10 171	3,82	10 088	4,90	83	0,14
Oliv. de Azeites	36 750	13,78	30 308	14,71	6 442	10,63
Oliv. do Bairro	6 331	2,37	6 331	3,07	-	-
Ovar	18 719	7,02	16 927	8,22	1 792	2,96
S.J. da Madeira	1 226	0,46	1 115	0,54	111	0,18
Sever do Vouga	12 247	4,59	4 699	2,28	7 548	12,46
Vagos	33 326	12,50	27 160	13,18	6 166	10,18
Vale de Cambra	26 531	9,95	8 335	4,05	18 196	30,03
<u>COIMBRA</u>	136 368	100,00	104 922	100,00	31 446	100,00
Arganil	2 597	1,90	1 474	1,40	1 123	3,57
Cantanhede	29 082	21,33	29 082	27,72	-	-

(Continua)

REGIÃO, SUB-REGIÕES, DISTRITOS E CONCELHOS	TOTAL		LEITE		OVOS	
		%		%		%
COIMBRA(Cont.)						
Coimbra	11 320	8,30	7 559	7,20	3 761	11,96
Condeixa-a-Nova	2 337	1,71	2 337	2,23	-	-
Figueira da Foz	23 922	17,54	18 172	17,32	5 750	18,29
Góis	1 488	1,09	1 488	1,42	-	-
Lousã	731	0,54	731	0,70	-	-
Mira	21 194	15,54	16 770	15,98	4 424	14,07
Miranda do Corvo	2 023	1,48	1 028	0,98	995	3,16
Mont.-o-Velho	16 210	11,89	15 596	14,86	614	1,95
Oliv.Hospital	3 862	2,83	2 012	1,92	1 850	5,88
Pamp.da Serra	1 282	0,94	1 282	1,22	-	-
Penacova	3 936	2,89	1 969	1,88	1 967	6,26
Penela	1 745	1,28	1 289	1,23	456	1,45
Soure	4 966	3,64	2 478	2,36	2 488	7,91
Tábua	9 257	6,79	1 239	1,18	8 018	25,50
V.Nova Poiares	416	0,31	416	0,40	-	-
LEIRIA	63 571	100,00	43 865	100,00	19 706	100,00
Alcobaça	10 289	16,19	7 192	16,40	3 097	15,72
Alvaiázere	12 489	19,65	1 714	3,91	10 775	54,68
Ansião	3 079	4,84	2 139	4,88	940	4,77
Batalha	1 693	2,66	1 693	3,86	-	-
Bombarral	1 771	2,79	1 771	4,04	-	-
Caldas Rainha	4 078	6,41	3 249	7,41	829	4,21
Cast. de Pera	188	0,30	188	0,43	-	-
Figueirô Vinhos	1 066	1,68	513	1,17	553	2,81
Leiria	8 640	13,59	5 598	12,76	3 042	15,44
Marinha Grande	1 271	2,00	801	1,83	470	2,39
Nazaré	1 506	2,37	1 506	3,43	-	-
Óbidos	3 736	5,88	3 736	8,52	-	-
Pedrogão Grande	770	1,21	770	1,76	-	-
Peniche	3 591	5,65	3 591	8,19	-	-
Pombal	5 742	9,03	5 742	13,09	-	-
Porto de Mós	3 662	5,76	3 662	8,35	-	-
SUB-REGIÃO INTERIOR	431 093	20,45	167 464	10,88	263 629	46,34
CASTELO BRANCO	74 769	100,00	64 580	100,00	10 189	100,00
Belmonte	12 018	16,07	2 050	3,17	9 968	97,83
Castelo Branco	16 920	22,63	16 699	25,86	221	2,17
Covilhã	10 055	13,45	10 055	15,57	-	-

(Continua)

REGIÃO, SUB-REGIÕES, DISTRITOS E CONCELHOS	TOTAL		LEITE		OVOS	
		%		%		%
CASTELO BRANCO(Cont.)						
Fundão	8 306	11,11	8 306	12,86	-	-
Idanha-a-Nova	16 007	21,41	16 007	24,79	-	-
Oleiros	1 503	2,01	1 503	2,33	-	-
Penamacor	3 105	4,15	3 105	4,81	-	-
Proença-a-Nova	1 261	1,69	1 261	1,95	-	-
Sertã	2 235	2,99	2 235	3,46	-	-
Vila de Rei	659	0,88	659	1,02	-	-
Vila Velha do Rodão	2 700	3,61	2 700	4,18	-	-
GUARDA	117 757	100,00	56 641	100,00	61 116	100,00
Aguiar da Beira	1 126	0,96	1 126	1,99	-	-
Almeida	3 426	2,91	3 426	6,05	-	-
Celorico da Beira	18 686	15,87	3 479	6,14	15 207	24,88
Fig.Cast.Rodrigo	3 808	3,23	3 808	6,72	-	-
Fornos Algodres	1 487	1,26	1 487	2,63	-	-
Gouveia	21 707	18,43	2 298	4,06	19 409	31,76
Guarda	24 015	20,39	20 741	36,62	3 274	5,36
Manteigas	969	0,82	969	1,71	-	-
Meda	1 021	0,87	1 021	1,80	-	-
Pinhel	3 094	2,63	3 094	5,46	-	-
Sabugal	7 862	6,68	7 862	13,88	-	-
Seia	26 916	22,86	3 690	6,51	23 226	38,00
Trancoso	1 944	1,65	1 944	3,43	-	-
Vila Nova Foz Coa	1 696	1,44	1 696	2,99	-	-
UISEU	238 567	100,00	46 243	100,00	192 324	100,00
Armamar	417	0,17	417	0,90	-	-
Carregal do Sal	9 162	3,84	491	1,06	8 671	4,51
Castro Daire	5 906	2,48	3 307	7,15	2 599	1,35
Cinfães	3 571	1,50	3 571	7,72	-	-
Lamego	1 651	0,69	1 651	3,57	-	-
Mangualde	16 628	6,97	1 811	3,92	14 817	7,70
Moimenta Beira	5 797	2,43	4 442	9,61	1 355	0,70
Mortãgua	25 976	10,89	2 505	5,42	23 471	12,20
Nelas	39 962	16,75	642	1,39	39 320	20,44
Oliveira Frades	12 641	5,30	1 797	3,89	10 844	5,64
Penalva do Castelo	1 260	0,53	1 149	2,48	111	0,06
Penedono	863	0,36	863	1,87	-	-
Resende	760	0,32	760	1,64	-	-

(Continua)

REGIÃO, SUB-REGIÕES DISTRITOS E CONCELHOS	TOTAL		LEITE		OVOS	
		%		%		%
UISEU (Cont.)						
Santa Comba Dão	6 996	2,93	404	0,87	6 592	3,43
S.J.Pesqueira	938	0,39	938	2,03	-	-
S.Pedro do Sul	8 729	3,66	2 641	5,71	6 088	3,17
Satão	1 860	0,78	1 860	4,02	-	-
Sernancelhe	1 607	0,67	1 607	3,48	-	-
Tabuaço	293	0,12	293	0,63	-	-
Tarouca	1 197	0,50	1 197	2,59	-	-
Tondela	48 270	20,23	4 859	10,51	43 411	22,57
V.N.de Paiva	6 577	2,76	2 626	5,68	3 951	2,05
Viseu	14 419	6,04	4 455	9,63	9 964	5,18
Vouzela	23 087	9,68	1 957	4,23	21 130	10,99

(1) Percentagem em relação ao Continente

(2) Percentagem em relação ao Continente

FONTE: Repartição Regional do Produto: Ensaio para - 1970 -
- I.N.E.

PRODUTO BRUTO DA PECUÁRIA

LÃ - 1970 -

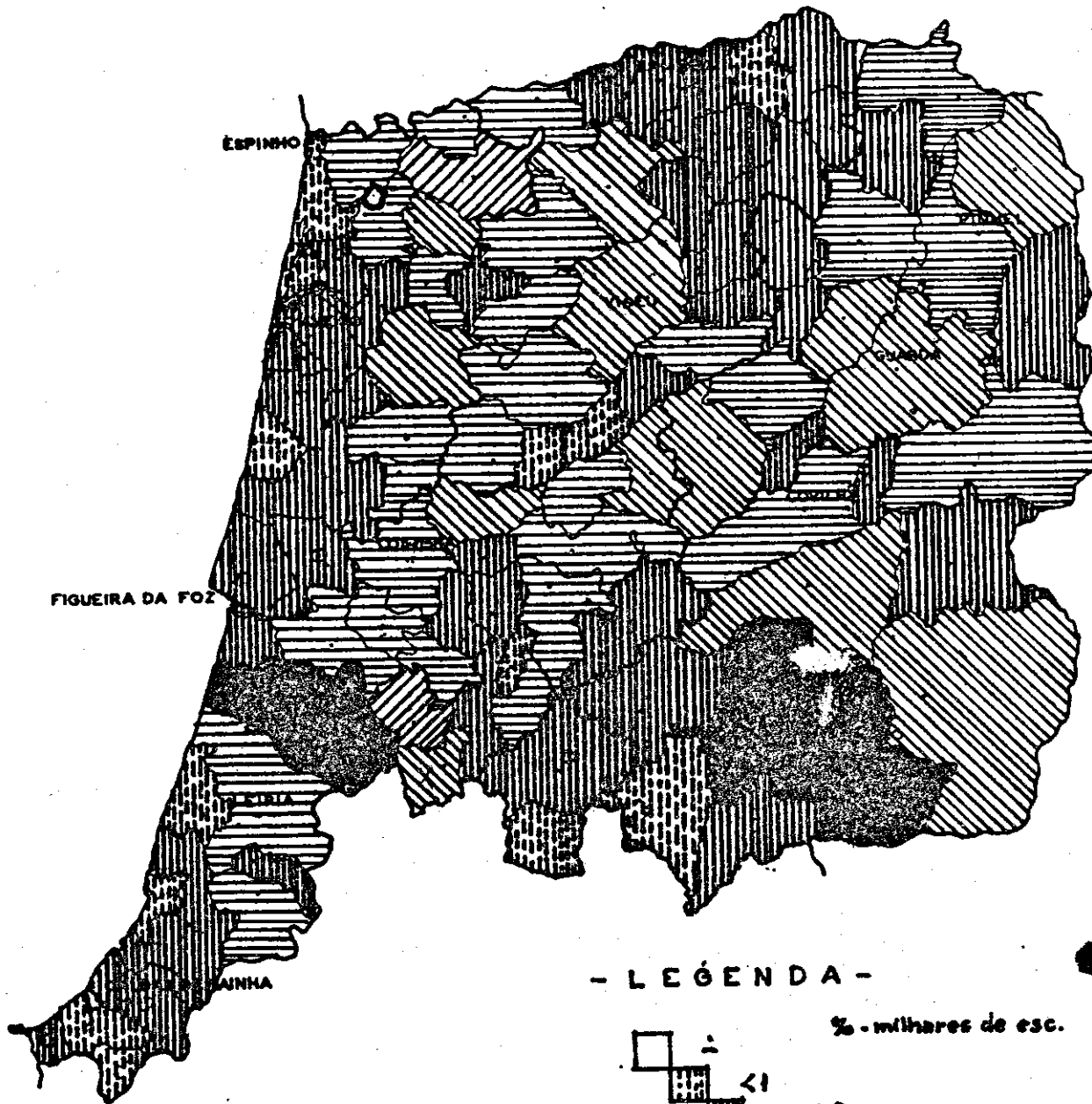

- L E G E N D A -

‰ - milhares de esc.

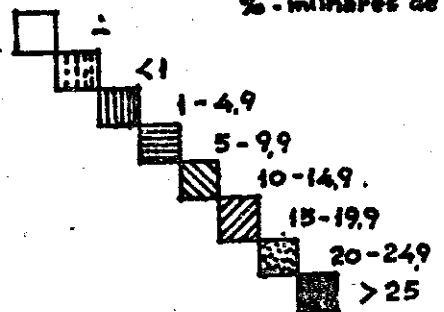

QUADRO - C.II.3.PRODUTO BRUTO DA PECUÁRIALA

- 1970 -

Unidades: 1 000 Escudos

<u>REGIÃO, SUB-REGIÕES, DISTRITOS E CONCELHOS</u>	<u>LA</u>	<u>%</u>
<u>CONTINENTE</u>	182 349	100,00
<u>REGIÃO CENTRO (1)</u>	52 550	28,82
<u>SUB-REGIÃO LITORAL (2)</u>	12 958	7,11
<u>AVEIRO</u>	3 175	100,00
Águeda	465	14,65
Albergaria-a-Velha	117	3,69
Anadia	230	7,24
Arouca	565	17,8
Aveiro	93	2,93
Castelo de Paiva	217	6,83
Espinho	6	0,19
Estarreja	32	1,01
Feira	157	6,20
Ílhavo	37	1,17
Mealhada	255	8,03
Murtosa	10	0,31
Oliveira de Azeméis	167	5,26
Oliveira do Bairro	36	1,13
Ovar	29	0,91
S. João da Madeira	-	-
Sever do Vouga	271	8,54
Vagos	50	1,57
Vale de Cambra	398	12,54
<u>COIMBRA</u>	6 017	100,00
Arganil	441	7,33
Cantanhede	197	3,27

(Continua)

REGIÃO, SUB-REGIÕES, DISTRITOS E CONCELHOS	LÂ	%
<u>COIMBRA (Continuação)</u>		
Coimbra	540	8,97
Condeixa-a-Nova	315	5,24
Figueira da Foz	85	1,41
Góis	477	7,93
Lousã	173	2,88
Mira	4	0,07
Miranda do Corvo	296	4,92
Montemor-o-Velho	286	4,75
Oliveira do Hospital	724	12,03
Pampilhosa da Serra	280	4,65
Penacova	838	13,93
Penela	356	5,92
Soure	410	6,81
Tábua	473	7,86
Vila Nova de Poiares	122	2,03
<u>LEIRIA</u>	3 766	100,00
Alcobaça	165	4,38
Alvaiázere	514	13,65
Ansião	713	18,93
Batalha	122	3,24
Bombarral	1	0,03
Caldas da Rainha	106	2,81
Castanheira de Pera	33	0,88
Figueiró dos Vinhos	136	3,61
Leiria	338	8,98
Marinha Grande	19	0,50
Nazaré	11	0,29
Óbidos	17	0,45
Pedrogão Grande	202	5,36
Peniche	44	1,17
Pombal	1 142	30,32
Porto de Mós	203	5,39
<u>SUB-REGIÃO INTERIOR</u>	39 592	21,71
<u>CASTELO BRANCO</u>	18 449	100,00
Belmonte	581	3,15
Castelo Branco	5 594	30,32

(Continua)

REGIÃO, SUB-REGIÕES, DISTRITOS E CONCELHOS	LÂ	%
<u>CASTELO BRANCO (Continuação)</u>		
Covilhã	1 274	6,91
Fundão	2 145	11,63
Idanha-a-Nova	6 520	35,34
Oleiros	232	1,26
Penamacor	870	4,72
Proença-a-Nova	30	0,16
Sertã	373	2,02
Vila de Rei	67	0,36
Vila Velha do Rodão	763	4,14
<u>GUARDA</u>	11 486	100,00
Aguiar da Beira	427	3,72
Almeida	393	3,42
Celorico da Beira	1 496	13,00
Fig. Castelo Rodrigo	1 183	10,30
Fornos de Algodres	566	4,93
Gouveia	905	7,88
Guarda	1 517	13,21
Manteigas	161	1,40
Meda	451	3,93
Pinhel	664	5,78
Sabugal	1 100	9,58
Seia	1 205	10,49
Trancoso	703	6,12
Vila Nova de Foz Coa	715	6,22
<u>UISEU</u>	9 657	100,00
Armamar	107	1,11
Carregal do Sal	89	0,92
Castro Daire	1 036	10,73
Cinfães	592	6,13
Lamego	202	2,09
Mangualde	575	5,95
Moimenta da Beira	320	3,31
Mortágua	841	8,71
Nelas	117	1,21
Oliveira de Frades	245	2,54
Penalva do Castelo	359	3,72
Penedono	336	3,48

(Continua)

REGIÃO, SUB-REGIÕES, DISTRITOS E CONCELHOS	LA	%
UISEU (Continuação)		
Resende	208	2,15
Santa Comba Dão	73	0,76
S. João da Pesqueira	239	2,47
S. Pedro do Sul	936	9,69
Satão	191	1,98
Sernancelhe	207	2,14
Tabuaço	93	0,96
Tarouca	194	2,00
Tondela	780	8,08
Vila Nova de Paiva	270	2,80
Viseu	1 059	10,9
Vouzela	588	6,09

(1) - Percentagem em relação ao Continente

(2) - Percentagem em relação ao Continente

FONTE: Repartição Regional do Produto: Ensaio pa
ra - 1970 - I.N.E.

C.III.

PRODUTO BRUTO DA SILVICULTURA

PRODUTO BRUTO DA SILVICULTURA

CORTIÇA E RESINA

1970

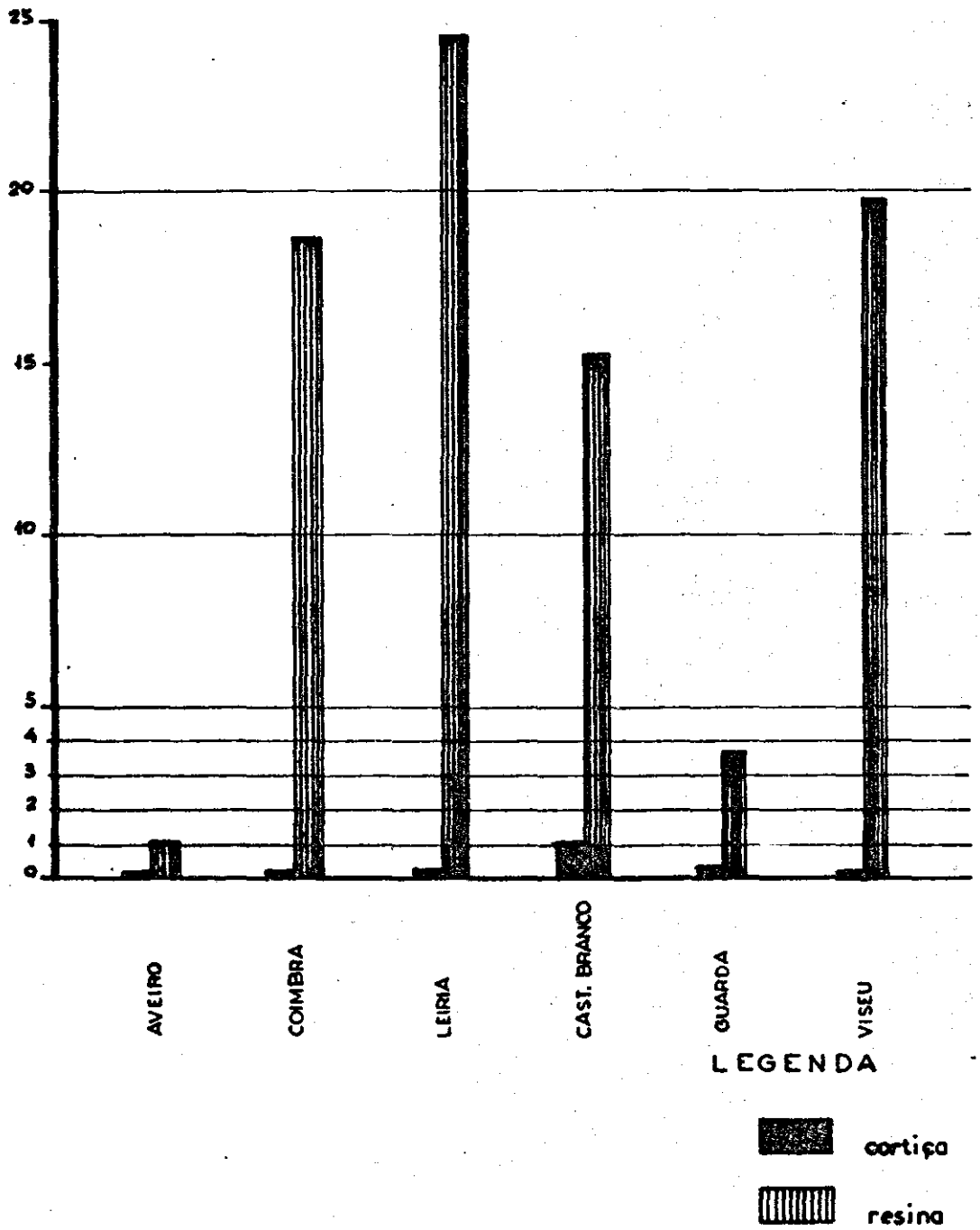

QUADRO - C.III.1.

PRODUTO BRUTO DA SILVICULTURA
CORTIÇA, RESINA E CASCAS TANANTES

- 1970 -

Unidades: 1 000 Escudos

	TOTAL		CORTIÇA		RESINA E CASCAS TANANTES	
		%		%		
<u>CONTINENTE</u>	919 000	100,00	523 000	100,00	396 000	100,00
<u>REGIÃO CENTRO</u>	342 115	37,23	10 461	2,00	331 654	83,75
Aveiro	7 708	0,84	715	0,14	6 993	1,77
Coimbra	75 098	8,17	1 044	0,20	74 054	18,70
Leiria	98 367	10,70	1 154	0,22	97 213	24,54
Cast. Branco	65 719	7,15	5 309	1,01	60 410	15,26
Guarda	15 930	1,73	1 318	0,25	14 612	3,69
Viseu	79 293	8,63	921	0,18	78 372	19,79

FONTE: Repartição Regional do Produto: Ensaio para - 1970

- I.N.E.

PRODUTO BRUTO DA SILVICULTURA

CORTIÇA - 1970 -

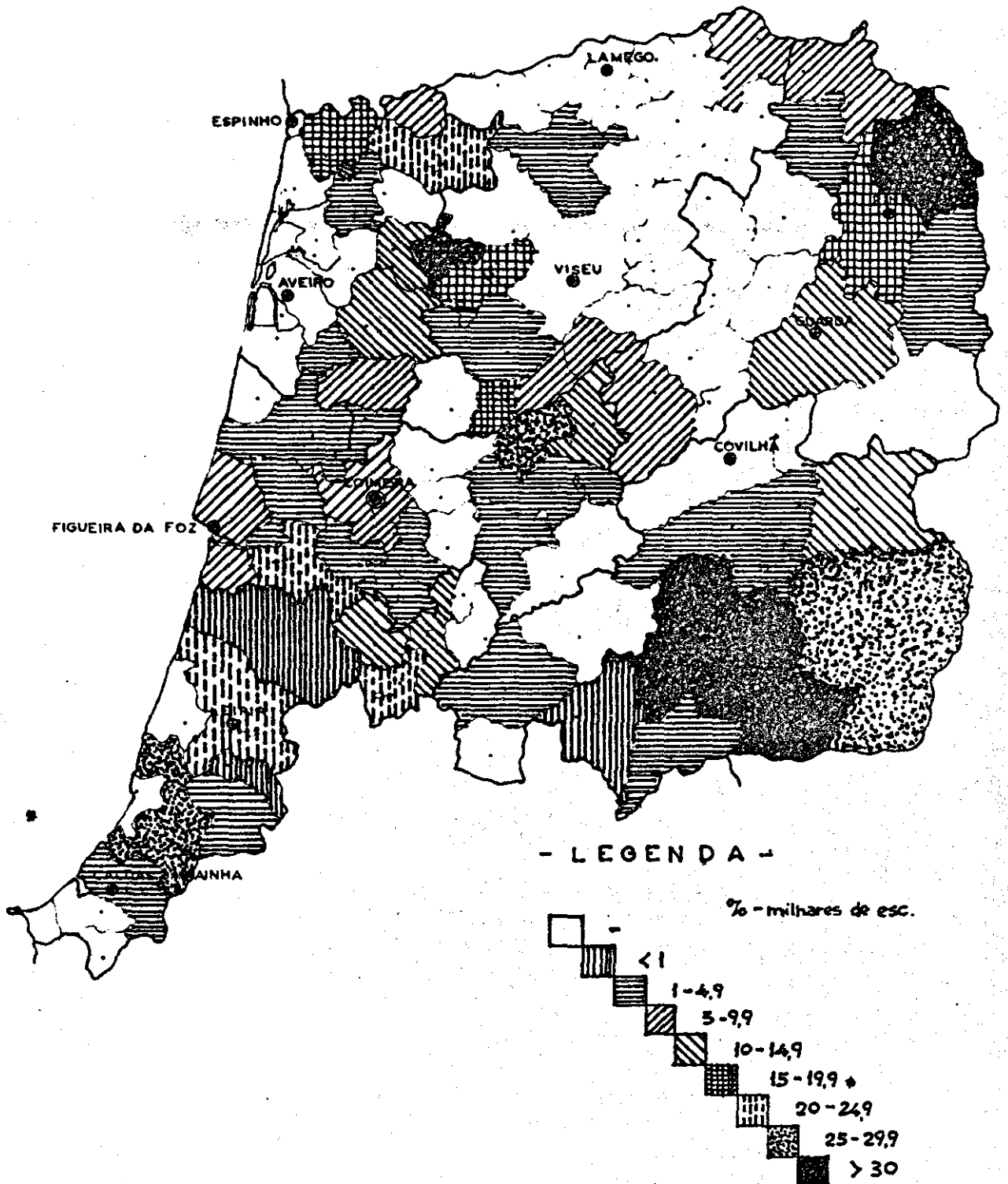

PRODUTO BRUTO DA SILVICULTURA

RESINA E CASCAS TANANTES - 1970 -

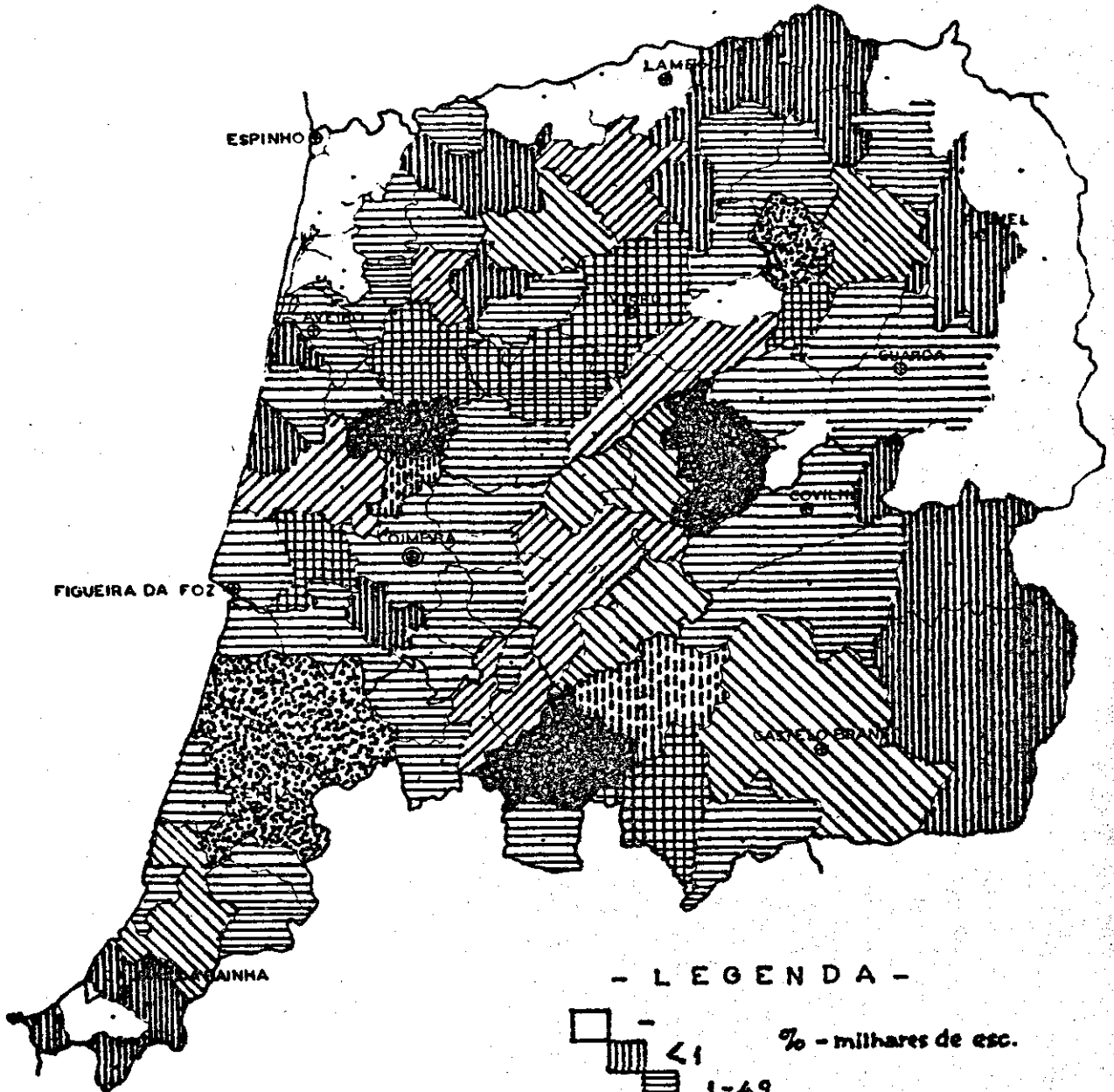

FIGUEIRA DA FOZ

BEJA

- LEGENDA -

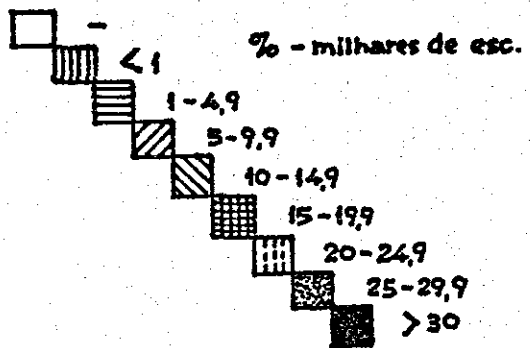

QUADRO - C.III.1.PRODUTO BRUTO DA SILVICULTURACORTIÇA, RESINA E CASCAS TANANTES

- 1970 -

Unidades: 1 000 Escudos

REGIÃO, SUB-REGIÕES DISTRITOS E CONCELHOS	TOTAL		CORTIÇA		RESINA E CASCAS TANANTES	
		%		%		%
<u>CONTINENTE</u>	919 000	100,00	523 000	100,00	396 000	100,00
<u>REGIÃO CENTRO(1)</u>	342 115	37,23	10 461	2,00	331 654	83,75
<u>SUB-REG. LITORAL(2)</u>	181 173	19,71	2 913	0,56	178 260	45,02
<u>AVEIRO</u>	7 708	100,00	715	100,00	6 993	100,00
Águeda	1 438	18,66	96	13,43	1 342	19,19
Alb.-a-Velha	75	0,97	-	-	75	1,07
Anadia	2 342	30,38	69	9,65	2 273	32,50
Arouca	173	2,24	143	20,00	30	0,43
Aveiro	267	3,46	-	-	267	3,82
Castelo de Paiva	122	1,58	42	5,87	80	1,14
Espinho	-	-	-	-	-	-
Estarreja	-	-	-	-	-	-
Feira	111	1,44	111	15,52	-	-
Ílhavo	52	0,67	-	-	52	0,74
Mealhada	1 699	22,04	31	4,34	1 668	23,85
Murtosa	-	-	-	-	-	-
Oliv. de Azeméis	228	2,96	31	4,34	197	2,82
Oliv. do Bairro	177	2,30	15	2,10	162	2,32
Ovar	-	-	-	-	-	-
S. João Madeira	72	0,93	72	10,07	-	-
Sever do Vouga	670	8,69	105	14,69	565	8,08
Vagos	71	0,92	-	-	71	1,02
Vale de Cambra	211	2,74	-	-	211	3,02
<u>COIMBRA</u>	75 098	100,00	1 041	100,00	74 054	100,00
Arganil	6 657	8,86	12	1,15	6 645	8,97
Cantanhede	6 815	9,07	49	4,69	6 766	9,14

(Continua)

REGIÃO, SUB-REGIÕES, DISTRITOS E CONCELHOS	TOTAL		CORTIÇA		RESINA E CAS- CAS TA- NANTES	
		%		%		%
COIMBRA (Contin.)						
Coimbra	1 369	1,82	81	7,76	1 288	1,74
Condeixa-a-Nova	465	0,62	34	3,26	431	0,58
Figueira da Foz	1 195	1,59	73	6,99	1 122	1,52
Góis	5 465	7,28	39	3,74	5 426	7,33
Lousã	2 043	2,72	-	-	2 043	2,76
Mira	484	0,64	-	-	484	0,65
Miranda do Corvo	2 997	3,99	13	1,25	2 984	4,03
Mont.-o-Velho	12 614	16,80	42	4,02	12 572	16,98
Oliv.do Hospital	10 944	14,57	146	13,98	10 798	14,58
Pamp. da Serra	8 124	10,82	-	-	8 124	10,97
Penacova	758	1,01	-	-	758	1,02
Penela	1 419	1,89	23	2,20	1 396	1,89
Soure	2 668	3,55	258	24,71	2 410	3,25
Tábua	9 011	12,00	274	26,25	8 737	11,80
V.Nova Poiares	2 070	2,76	-	-	2 070	2,80
LEIRIA	98 367	100,00	1 154	100,00	97 213	100,00
Alcobaça	11 077	11,26	299	25,91	10 778	11,09
Alvaiázere	1 585	1,61	246	21,32	1 339	1,38
Ansião	1 385	1,41	162	14,04	1 223	1,26
Batalha	3 180	3,23	4	0,35	3 176	3,27
Bombarral	110	0,11	-	-	110	0,11
Caldas da Rainha	532	0,54	29	2,51	503	0,52
Cast. de Pera	1 874	1,91	-	-	1 874	1,93
Figueirō Vinhos	5 231	5,32	120	10,40	5 111	5,26
Leiria	26 930	27,38	259	22,44	26 671	27,44
Marinha Grande	3 928	3,99	-	-	3 928	4,04
Nazarē	3 889	3,95	-	-	3 889	4,00
Óbidos	-	-	-	-	-	-
Pedrogão Grande	9 406	9,56	-	-	9 406	9,68
Peniche	90	0,09	-	-	90	0,09
Pombal	26 843	27,29	4	0,35	26 839	27,61
Porto de Mós	2 307	2,35	31	2,69	2 276	2,34
SUB-REGIÃO INTERIOR	160 942	17,51	7 548	1,44	153 394	38,74
CASTELO BRANCO	65 719	100,00	5 309	100,00	60 410	100,00
Belmonte	67	0,10	-	-	67	0,11
Castelo Branco	9 874	15,02	2 590	48,79	7 284	12,06

(Continua)

REGIÃO, SUB-REGIÕES, DISTRITOS E CONCELHOS	TOTAL		CORTI- ÇA		RESINA E CASCAS TANAN- TES	
		%		%		%
CASTELO BRANCO (Cont.)						
Covilhã	1 519	2,31	-	-	1 519	2,51
Fundão	2 536	3,86	255	4,80	2 281	3,78
Idanha-a-Nova	1 479	2,25	1 401	26,39	78	0,13
Oleiros	12 211	18,58	-	-	12 211	20,21
Penamacor	717	1,09	652	2,28	65	0,11
Proença-a-Nova	10 720	16,31	6	0,11	10 714	17,74
Sertã	23 347	35,53	207	3,90	23 140	38,30
Vila de Rei	2 328	3,54	-	-	2 328	3,85
Vila Velha do Rodão	921	1,40	198	3,73	723	1,20
GUARDA	15 930	100,00	1 318	100,00	14 612	100,00
Aguiar da Beira	3 721	23,36	-	-	3 721	25,47
Almeida	31	0,19	31	2,35	-	-
Celorico da Beira	383	2,40	-	-	383	2,62
Fig.Cast.Rodrigo	704	4,42	704	53,41	-	-
Fornos de Algodres	2 253	14,14	-	-	2 253	15,42
Gouveia	415	2,61	-	-	415	2,84
Guarda	384	2,41	147	11,15	237	1,62
Manteigas	-	-	-	-	-	-
Meda	249	1,56	15	1,14	234	1,60
Pinhel	290	1,82	215	16,31	75	0,51
Sabugal	-	-	-	-	-	-
Seia	5 767	36,20	94	7,13	5 673	38,82
Trancoso	1 621	10,18	-	-	1 621	11,09
Vila Nova Foz Coa	112	0,70	112	8,50	-	-
UISEU	79 293	100,00	921	100,00	78 372	100,00
Armamar	171	0,22	-	-	171	0,22
Carregal do Sal	5 521	6,96	62	6,73	5 459	6,97
Castro Daire	4 234	5,34	46	4,99	4 188	5,34
Cinfães	-	-	-	-	-	-
Lamego	-	-	-	-	-	-
Mangualde	5 289	6,67	-	-	5 289	6,75
Moimenta da Beira	1 632	2,06	-	-	1 632	2,08
Mortãgua	3 610	4,55	-	-	3 610	4,61
Nelas	5 462	6,89	49	5,32	5 413	6,91
Oliv.de Frades	1 063	1,34	314	34,09	749	0,96
Penalva do Castelo	2 787	3,51	-	-	2 787	3,56
Penedono	111	0,14	8	0,87	103	0,13
Resende	-	-	-	-	-	-

(Continua)

REGIÃO, SUB-REGIÕES, DISTRITOS E CONCELHOS	TOTAL		CORTIÇA		RESINA E CASCAS	
		%		%	TANAN- TES	%
VISEU (Contin.)						
Santa Comba Dão	3 282	4,14	174	18,89	3 108	3,97
S. João da Pesqueira	606	0,76	64	6,95	542	0,69
S. Pedro do Sul	8 799	11,10	-	-	8 799	11,23
Satão	2 371	2,99	-	-	2 371	3,03
Sernancelhe	1 405	1,77	-	-	1 405	1,79
Tabuaço	648	0,82	-	-	648	0,83
Tarouca	288	0,36	-	-	288	0,37
Tondela	14 709	18,55	26	2,82	14 683	18,74
Vila Nova de Paiva	481	0,61	-	-	481	0,61
Viseu	14 015	17,67	-	-	14 015	17,88
Vouzela	2 809	3,54	178	9,33	2 631	3,36

(1) - Percentagem em relação ao continente

(2) - Percentagem em relação ao continente

FONTE: Repartição Regional do Produto: Ensaio para 1970 -
- I.N.E.

PRODUTO BRUTO DA SILVICULTURA

MADEIRAS E LENHAS — 1970 —

% - milhares de esc.

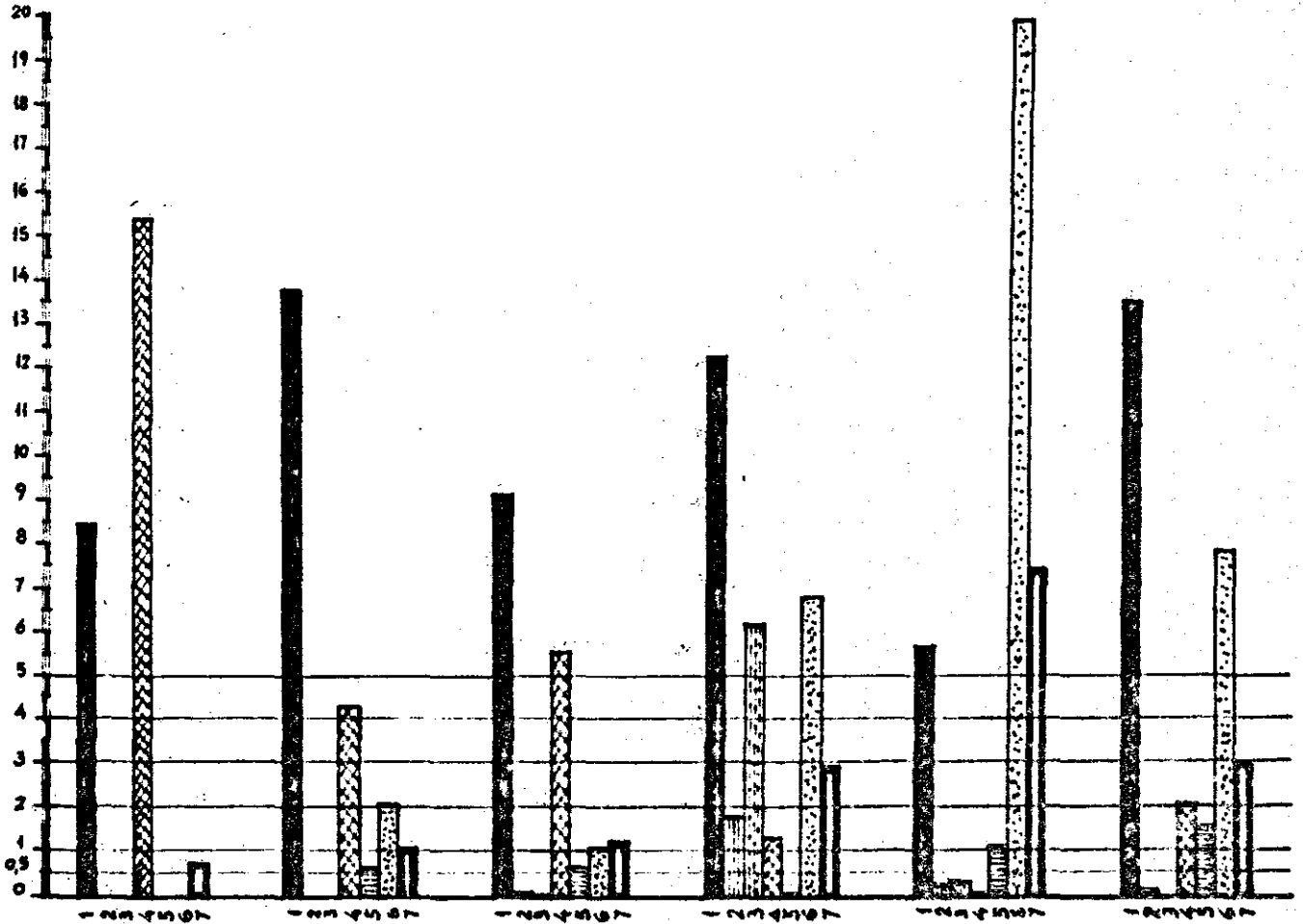

AVEIRO

COIMBRA

LEIRIA

CASTELO BRANCO

GUARDA

VISEU

- LEGENDA -

- 1 PINHEIRO BRAVO
- 2 SOBREIRO
- 3 AZINHEIRA
- 4 EUCALIPTO GLOBULUS
- 5 PINHEIRO MANSO
- 6 CASTANHEIRO
- 7 ESPÉCIES DIVERSAS

QUADRO Nº C.III.2.

PRODUTO BRUTO DA SILVICULTURA

MADEIRAS E LENHAS

- 1970 -

UNIDADE: 1000 Esc.

	TOTAL	%	PINHEIRO BRAVO	%	SOBREIRO	%	AZINHEIRA	%	EUCALIPTO GLOBULUS	%	PINHEIRO MANSO	%	CASTANHEIRO	%	ESPECIES DIVERSAS	%
<u>CONTINENTE</u>	2717000	100	1588000	100	80000	100	58000	100	515000	100	71000	100	255000	100	190000	100
<u>REGIÃO CENTRO</u>	1274375	46,90	997377	62,80	1862	2,32	3770	6,50	147541	28,65	2900	4,09	95984	37,65	24941	16,63
AVEIRO	214684	7,90	134129	8,45	4	(a)	—	—	79420	15,92	—	—	—	—	1131	0,75
COIMBRA	248739	9,15	219355	13,81	7	(a)	—	—	21568	4,19	464	0,65	5621	2,20	1724	1,15
LEIRIA	179659	6,61	145642	9,17	76	0,10	4	0,01	28571	5,55	473	0,67	2915	1,14	1978	1,32
CASTELO BRANCO	227661	8,38	193942	12,21	1446	1,81	3604	6,21	6969	1,35	33	0,05	17234	6,76	4433	2,96
GUARDA	153215	5,64	90183	5,68	209	0,26	161	0,28	267	0,05	833	1,17	50407	19,78	11115	7,44
UISEU	250417	9,22	214126	13,48	120	0,15	1	(a)	10746	2,09	1097	1,55	19807	7,77	4520	3,01

(a) - MENOS DE 0,01

FONTE: REPARTIÇÃO REGIONAL DO PRODUTO: ENSAIO PARA 1970 - I.N.E.

PRODUTO BRUTO DA SILVICULTURA

MADEIRAS E LENHAS

- 1970 -

UNIDADE: 1000 Esc.

	TOTAL	%	PINHEIRO BRAVO	%	SOBREIRO	%	AZINHEI- RA	%	EUCALIPTO GLOBULUS	%	PINHEIRO MANSO	%	CASTANHEI- RO	%	ESPECIES DIVERSAS	%
CONTINENTE (1)	2717000	100	1588000	100	80000	100	58000	100	515000	100	71000	100	255000	100	150000	100
REGIÃO CENTRO (2)	1274375	46,90	997377	62,80	1862	2,32	3770	6,50	147541	28,65	2900	4,09	95984	37,65	24941	16,63
SUB-REG. LITOR.	643082	23,67	499126	31,43	87	0,11	4	0,01	129559	25,16	937	1,32	8536	3,35	4833	3,22
AVEIRO	214684	100	134129	100	4	100	—	100	79420	100	—	100	—	100	1131	100
AGUEDA	38067	17,73	16329	12,17	—	—	—	—	21630	27,23	—	—	—	—	107	9,46
ALBERG.-A-VELHA	21685	10,10	7829	5,84	—	—	—	—	13744	17,31	—	—	—	—	112	9,90
ANADIA	16259	7,57	9810	7,31	—	—	—	—	6408	8,07	—	—	—	—	41	3,63
AROUCA	20916	9,74	16694	12,45	2	50,00	—	—	3850	4,85	—	—	—	—	370	32,71
AVEIRO	6892	3,21	4386	3,27	—	—	—	—	2427	3,06	—	—	—	—	79	6,98
CASTELO PAIVA	10874	5,07	6547	4,88	2	50,00	—	—	4289	5,40	—	—	—	—	36	3,18
ESPINHO	810	0,38	800	0,60	—	—	—	—	10	0,01	—	—	—	—	—	—
ESTARREJA	4537	2,11	3304	2,46	—	—	—	—	1219	1,53	—	—	—	—	14	1,24
FEIRA	18279	8,51	14734	10,98	—	—	—	—	3538	4,45	—	—	—	—	7	0,62
ILHAVO	2247	1,05	1817	1,35	—	—	—	—	422	0,53	—	—	—	—	8	0,71
REALHADA	6455	3,01	5476	4,08	—	—	—	—	976	1,23	—	—	—	—	3	0,27
MURTOSA	1246	0,58	1203	0,90	—	—	—	—	28	0,04	—	—	—	—	15	1,33

(Cont.)

	TOTAL	— %	PINHEIRO BRAVO	— %	SOBREIRO	— %	AZINHEI RA	— %	EUCALIPTO GLOBULUS	— %	PINHEIRO MANSO	— %	CASTANHEI RO	— %	ESPECIES DIVERSAS	— %
<u>AVEIRO (Cont.)</u>																
OLIV. DE AZEITEIS	17974	8,97	10028	7,48	—	—	—	—	7907	9,96	—	—	—	—	39	3,45
OLIV. DO BAIRRO	3715	1,73	2701	2,01	—	—	—	—	1014	1,28	—	—	—	—	—	—
OUAR	12788	5,96	6901	5,15	—	—	—	—	5887	7,41	—	—	—	—	5	0,44
S. JOÃO DA MADEIRA	358	0,17	331	0,25	—	—	—	—	28	0,04	—	—	—	—	—	—
SEVER DO VOUGA	11621	5,41	7725	5,76	—	—	—	—	3896	4,81	—	—	—	—	77	6,61
VAGOS	9807	4,57	9214	6,87	—	—	—	—	593	0,73	—	—	—	—	15	1,33
VALE DE CAMBRA	10154	4,73	6300	6,19	—	—	—	—	1651	2,08	—	—	—	—	203	17,95
<u>COIMBRA</u>	248739	100	219335	100	7	100	—	100	21368	100	464	100	3621	100	1724	100
ARGANIL	25397	10,21	23238	10,59	—	—	—	—	478	2,22	53	11,42	1498	29,94	170	9,86
CANTARREDE	20897	8,40	20151	9,19	—	—	—	—	675	3,13	—	—	57	1,01	14	0,81
COIMBRA	13454	5,40	10192	4,65	—	—	—	—	2933	13,69	15	3,23	162	2,88	112	6,50
CONDEIXA-A-NOVA	5247	2,11	3005	2,28	—	—	—	—	180	0,83	—	—	—	—	62	3,60
FIG. DA FOZ	19418	7,81	18080	8,24	4	57,14	—	—	1149	5,33	27	5,82	—	—	158	9,16
GOIS	17824	7,17	15992	7,29	1	14,29	—	—	80	0,37	—	—	1639	28,16	112	6,50
LOUSŌ	11036	4,44	9842	4,49	—	—	—	—	298	1,38	—	—	753	13,40	143	8,29
ŌIRA	9023	3,63	8933	4,08	—	—	—	—	7	0,03	—	—	—	—	63	3,65

(Cont.)

	TOTAL	%	PINHEIRO BRAVO	%	SOBREIRO	%	AZINHEIRA	%	EUCALIPTO GLOBULUS	%	PINHEIRO MANSO	%	CASTANHEIRO	%	ESPECIES DIVERSAS	%
MIRA (Cont.)																
MIRANDA DO CORVO	9783	3,93	8166	3,72	—	—	—	—	1558	7,22	—	—	28	0,50	31	1,80
MONTEMOR-O-VELHO	8952	3,60	7548	3,44	—	—	—	—	1243	5,76	—	—	—	—	161	9,34
OLIV.DO HOSPITAL	16748	6,73	16090	7,34	—	—	—	—	183	0,85	126	27,16	257	4,57	92	5,34
PAMP. DA SERRA	31762	12,77	30688	13,99	—	—	—	—	10	0,05	—	—	962	17,11	102	5,92
PENACOVA	21489	8,64	13155	6,00	—	—	—	—	8310	38,53	2	0,43	—	—	22	1,28
PENELA	3858	1,95	3357	1,53	1	14,29	—	—	325	1,51	—	—	48	0,85	127	7,37
SOURE	12980	5,82	11073	5,05	1	14,29	—	—	1367	6,34	208	44,83	—	—	331	19,20
TABUA	13454	5,41	11876	5,41	—	—	—	—	1277	5,92	33	7,11	257	4,57	11	0,64
VILA N. POIARBS	7437	2,99	5949	2,71	—	—	—	—	1475	6,84	—	—	—	—	13	0,75
LEIRIA	179659	100	145642	100	76	100	4	100	28571	100	473	100	2915	100	1978	100
ALCOBAÇA	15083	8,40	12110	8,31	29	38,16	—	—	1928	6,75	80	16,91	667	22,88	269	13,60
ALVAIAZERE	7374	4,10	5428	3,73	27	35,53	—	—	1606	5,62	—	—	94	3,22	219	11,07
ANSIÃO	6238	3,47	4635	3,18	—	—	4	100	425	1,49	7	1,48	248	8,51	919	46,46
BATALHA	3215	1,79	2596	1,78	—	—	—	—	523	1,83	—	—	—	—	96	4,85
BOMBARRAL	1317	0,73	427	0,29	—	—	—	—	883	3,09	7	1,48	—	—	—	—
CALDAS DA RAINHA	10292	5,73	3054	2,10	12	15,79	—	—	7208	25,23	13	2,75	—	—	5	0,25
CASTANH.DE PERA	4061	2,26	3828	2,63	—	—	—	—	182	0,64	—	—	—	—	51	2,58
FIGUEIRO VINHOS	11325	6,30	8056	5,53	—	—	—	—	1745	6,11	—	—	1515	51,97	9	0,46
LEIRIA	30910	17,20	27818	19,10	—	—	—	—	2697	9,44	140	29,60	229	7,86	26	1,31
MARINHA GRANDE	17869	9,95	17281	11,87	—	—	—	—	426	1,49	—	—	162	5,56	—	—
NAZARÉ	7641	4,25	6901	4,74	—	—	—	—	627	2,19	110	23,26	—	—	3	0,15
OBIDOS	7620	4,24	1640	1,13	5	6,58	—	—	5948	20,82	27	5,71	—	—	—	—

(Cont.)

	TOTAL	%	PINHEIRO BRAVO	%	SOBREIRO	%	AZINHEIRA	%	EUCALIPTO GLOBULUS	%	PINHEIRO MANSO	%	CASTANHEIRO	%	ESPECIES DIVERSAS	%
LEIRIA (Cont.)																
PEDRÓGÃO GRANDE	13512	7,52	12483	8,57	—	—	—	—	1018	3,56	—	—	—	—	11	0,56
PENICHE	970	0,54	614	0,42	—	—	—	—	287	1,00	69	14,59	—	—	—	—
POMBAL	38676	21,53	35967	24,70	—	—	—	—	2538	8,88	13	2,75	—	—	158	7,99
PORTO DE MÓS	3556	1,98	2804	1,93	3	3,93	—	—	530	1,86	7	1,48	—	—	212	10,72
SUB-REGIÃO INTER.	631293	23,23	498291	31,38	1773	2,22	3766	6,49	17982	3,49	1963	2,76	87448	34,29	20108	13,41
CASTELO BRANCO	227661	100	193942	100	1446	100	3604	100	6969	100	33	100	17234	100	4433	100
BELMONTE	1616	0,72	1448	0,73	—	—	10	0,28	—	—	—	—	29	0,17	129	2,91
CASTELO BRANCO	34161	15,01	30129	15,54	656	45,37	1863	51,69	685	9,83	2	6,06	114	0,66	712	16,06
COVILHÃ	25631	11,26	22284	11,49	1	0,07	—	—	111	1,59	—	—	2582	14,98	653	14,73
FUNDÃO	31051	13,64	22374	11,64	43	3,11	10	0,28	263	3,77	31	93,94	7326	42,51	802	18,09
IDARMA-A-NOVA	9104	4,00	3013	1,55	348	37,90	1297	35,99	3189	45,76	—	—	381	2,21	676	15,25
OLIVEIROS	43718	19,20	40051	20,63	1	0,07	—	—	128	1,84	—	—	3496	20,29	42	0,95
PENAFACOR	8784	3,86	4036	2,05	124	8,58	49	1,36	803	11,52	—	—	2391	13,87	1381	31,15
PROENÇA-A-NOVA	18839	8,28	18683	9,63	4	0,28	1	0,03	156	2,24	—	—	10	0,06	3	0,07
RESENDA	34988	15,37	33034	17,04	4	0,28	—	—	990	14,21	—	—	903	5,25	35	0,79
VILA DE REI	13972	6,84	13369	7,92	4	0,28	2	0,06	197	2,83	—	—	—	—	—	—
VILA VELHA RODÃO	4177	1,83	3299	1,70	39	4,08	372	10,32	447	6,41	—	—	—	—	—	—
GUARDA	133213	100	90183	100	209	100	161	100	287	100	833	100	30407	100	11153	100
AQUIAR DA BEIRA	9031	5,93	8383	9,83	—	—	—	—	3	1,12	—	—	132	0,30	31	0,46
ALMEIDA	3785	2,42	1631	1,88	—	—	69	42,85	—	—	—	—	—	—	1943	17,46

(Cont.)

	TOTAL	%	PINHEIRO BRAVO	%	SOBREIRO	%	AZINHEIRA	%	EUCALIPTO GLOBULUS	%	PINHEIRO MANSO	%	CASTANHEIRO	%	ESPECIES DIVERSAS	%
GUARDA (Cont.)																
CELORICO DA BEIRA	4770	3,11	4337	4,81					53	19,85			229	0,45	151	1,35
FIG.CAST.RODRIGO	4075	2,66	1237	1,37	85	40,67	17	10,56	31	11,61			1562	3,10	1143	10,25
FORNOS DE ALGODRES	5306	3,46	4805	5,33					7	2,62			200	0,40	294	2,64
GOUVEIA	9249	6,04	7774	8,62					52	19,48	274	32,89	896	1,78	253	2,27
GUARDA	29268	19,10	10774	11,95	1	0,48	6	3,73	38	14,23	7	0,84	16872	33,47	1570	14,07
MANTEIGAS	9848	6,43	3618	4,01									5850	11,61	380	3,41
MEDA	7135	4,66	4411	4,89	24	11,48	2	1,24					2458	4,88	240	2,15
PINHEL	4132	2,70	2956	3,26	70	33,49	65	40,37	14	5,24			667	1,32	360	3,23
SABUCAL	22754	14,85	5827	6,46			1	0,62	24	8,99			13471	26,72	3431	30,76
SEIA	24220	15,81	22101	24,51					45	16,85	552	66,27	1477	2,93	45	0,40
TRANCOSO	17877	11,67	10774	11,95									6516	12,93	587	5,26
VILA N.FOZ COA	1785	1,17	993	1,10	29	13,88	1	0,62					57	0,11	705	6,32
UISEU	250417	100	214126	100	120	100	1	100	10746	100	1097	100	19807	100	4520	100
ARMAMAR	6768	2,70	4618	2,16					3	0,03			2106	10,63	41	0,91
CARREGAL DO SAL	8120	3,24	7985	3,73							88	8,02	47	0,24		
CASTRO DAIRE	16424	6,56	13312	6,22					100	0,93			2410	12,17	602	13,32
CINFÃES	8087	3,23	6947	3,24					277	2,58	44	4,01	448	2,26	371	8,21
LANEÇO	4387	1,75	2781	1,30					24	0,22			1191	6,01	391	8,65
MANGUALDE	11444	4,57	11196	5,23							119	10,85	105	0,53	24	0,53
NOIMENTA DA BEIRA	7939	3,17	6246	2,92									1591	8,03	102	2,26
MORTAGUA	22122	8,83	14193	6,63	14	11,67	1	100	7804	72,62	40	3,65			70	1,55

(Cont.)

	TOTAL	%	PINHEIRO BRAVO	%	SOBREIRO	%	AZINHEIRA	%	EUCALIPTO GLOBULUS	%	PINHEIRO MANSO	%	CASTANHEIRO	%	ESPECIES DIVERSAS	%
UISEU (Cont.)																
NELAS	7429	2,97	7341	3,43	—	—	—	—	—	—	86	7,84	—	—	2	0,04
OLIVEIRA DE FRADES	8827	3,52	8255	3,86	—	—	—	—	215	2,00	88	8,02	1 47	0,24	222	4,91
FERNALVA DO CASTELO	7072	2,82	6984	3,26	—	—	—	—	10	0,09	9	0,82	29	0,15	40	0,88
PENEDONO	5399	2,16	2450	1,14	1	0,83	—	—	—	—	—	—	2830	14,29	118	2,61
RESENDE	2971	1,19	2019	0,94	—	—	—	—	—	—	—	—	772	3,90	180	3,98
STA. COMBA DÃO	7476	2,99	6274	2,93	—	—	—	—	1139	10,60	9	0,82	47	0,24	7	0,15
S. JOÃO DA PESQUEIRA	3900	1,56	1847	0,86	99	82,50	—	—	—	—	—	—	1315	6,64	639	14,14
S. PEDRO DO SUL	21107	8,43	20486	9,57	—	—	—	—	28	0,26	—	—	381	1,92	212	4,69
SÁTÃO	9409	3,76	9207	4,30	—	—	—	—	—	—	—	—	152	0,77	50	1,11
SERNANCELHE	8703	3,48	6503	3,04	—	—	—	—	—	—	—	—	2001	10,10	199	4,40
TABUAÇO	6681	2,67	4994	2,33	6	5,00	—	—	—	—	—	—	1601	8,08	80	1,77
TAROUCA	4283	1,71	2365	1,10	—	—	—	—	—	—	—	—	1658	8,37	260	5,75
TONDELA	23002	9,19	21523	10,05	—	—	—	—	1011	9,41	—	—	95	0,48	373	8,25
VILA N. DE PAIVA	4676	1,87	4440	2,07	—	—	—	—	—	—	29	2,64	86	0,43	121	2,68
UISEU	34408	13,74	32919	15,37	—	—	—	—	118	1,10	385	33,33	619	3,13	167	3,69
VOUZELA	9783	3,91	9241	4,32	—	—	—	—	17	0,16	—	—	276	1,39	249	5,51

(1) - PERCENTAGEM EM RELAÇÃO AO CONTINENTE

(2) - PERCENTAGEM EM RELAÇÃO AO CONTINENTE

FONTE: REPARTIÇÃO REGIONAL DO PRODUTO - ENSAIO PARA 1970 - I.N.E.

C.IV.

**PRODUTO BRUTO DAS INDÚSTRIAS
EXTRACTIVAS E TRANSFORMADORAS**

PRODUTO BRUTO DAS INDÚSTRIAS

EXTRACTIVAS - 1970 -

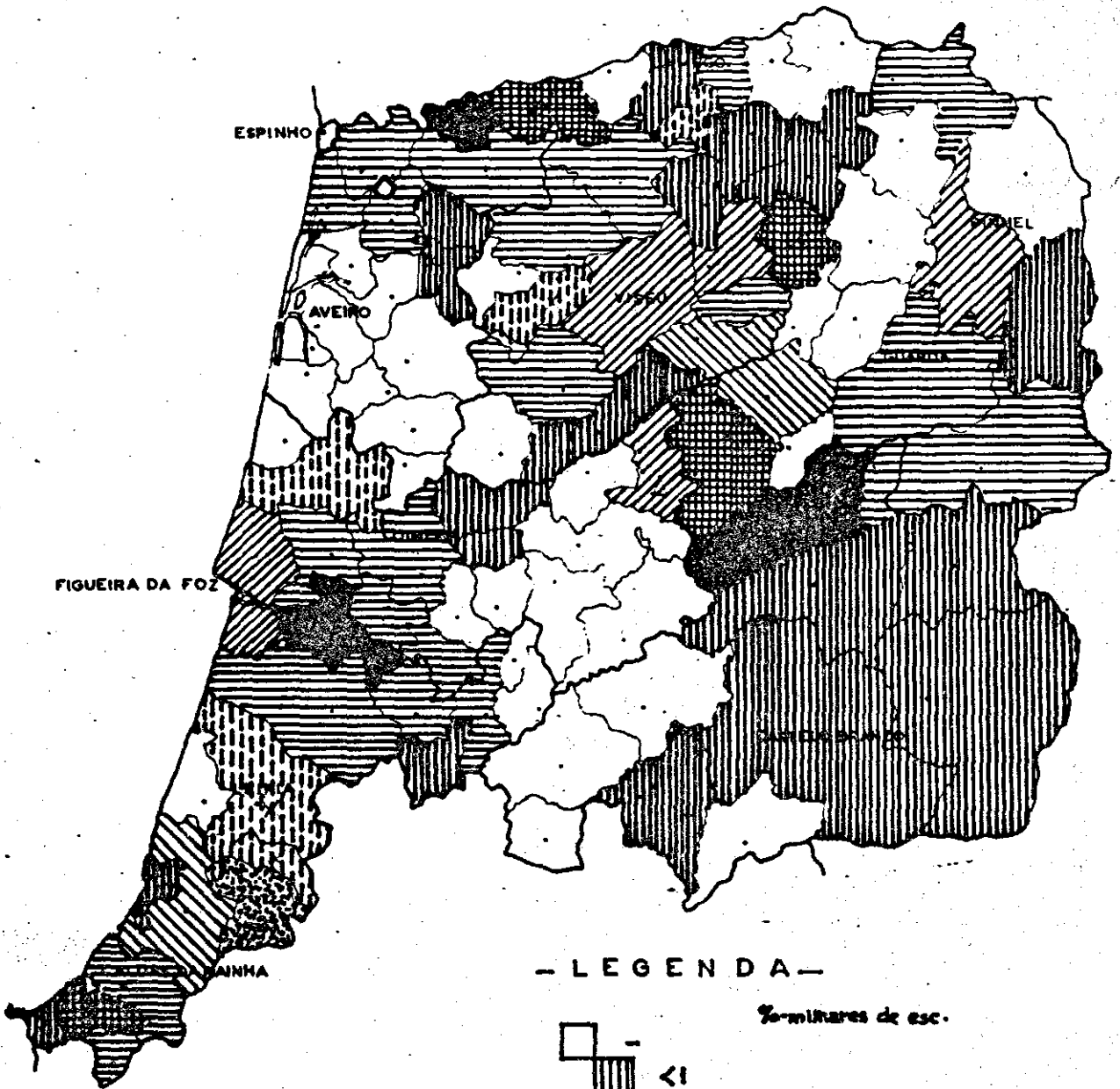

— LEGENDA —

‰ milhares de esc.

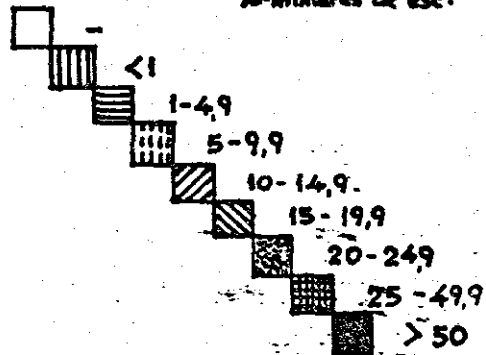

PRODUTO BRUTO DAS INDÚSTRIAS

TRANSFORMADORAS - 1970 -

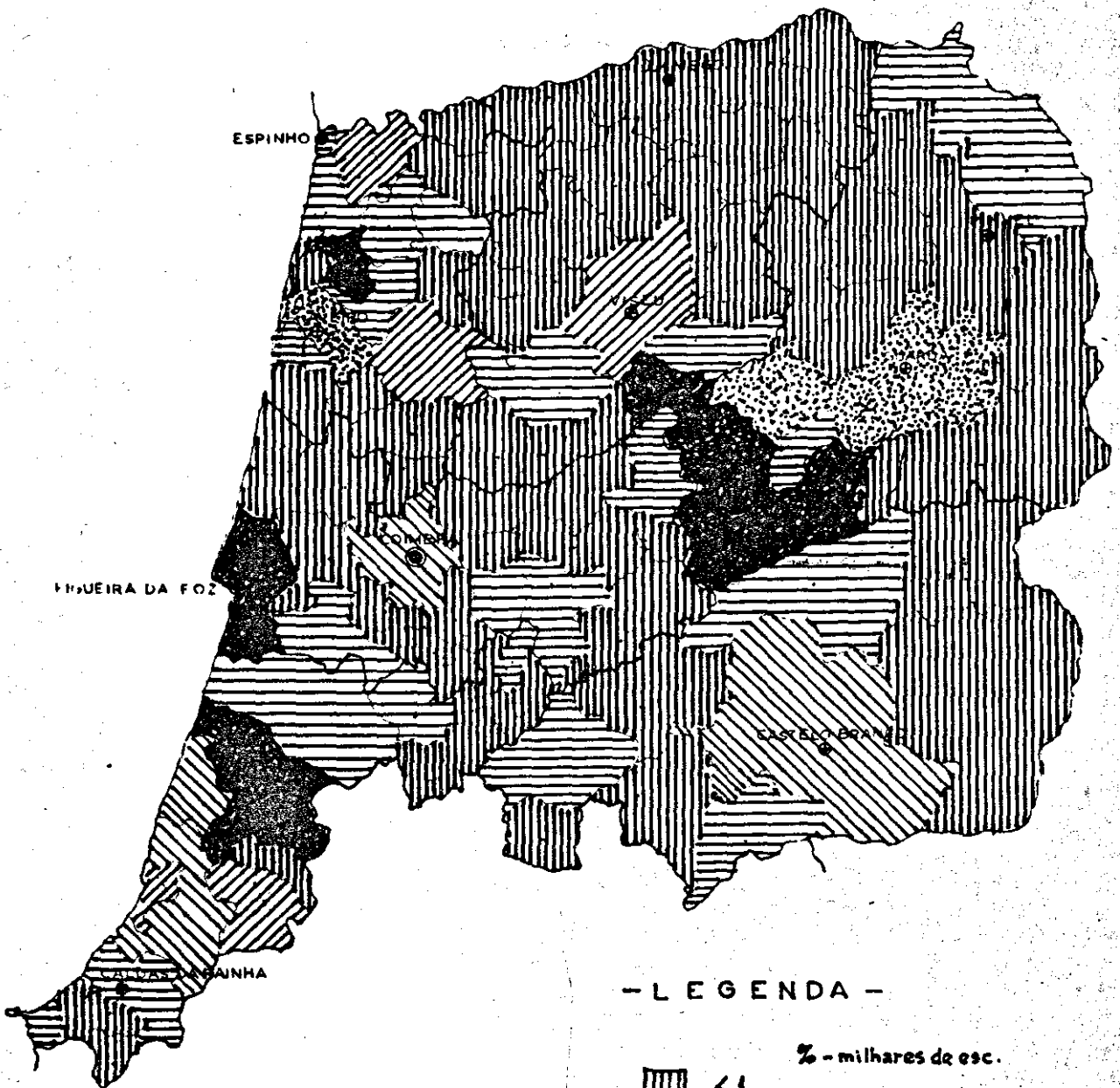

- LEGENDA -

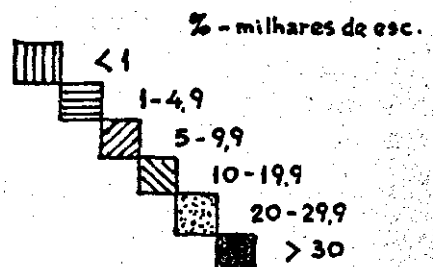

QUADRO - C.IVPRODUTO BRUTO DAS INDÚSTRIAS
EXTRACTIVAS E TRANSFORMADORAS

- 1970 -

Unidades: 1 000 Escudos

REGIÃO, SUB-REGIÕES, DISTRITOS E CONCELHOS	PRODUTO BRUTO DAS INDÚSTRIAS			
	EXTRACTIVAS		TRANSFORMADORAS	
	TOTAL	%	TOTAL	%
<u>CONTINENTE</u>	916 238	100,00	58 511 000	100,00
<u>REGIÃO CENTRO</u>	291 950	31,86	18 443 545	31,52
<u>SUB-REGIÃO-LITORAL</u>	94 373	10,30	14 786 081	25,27
<u>AVEIRO</u>	67 307	100,0	7 371 508	100,00
Águeda	-	-	379 817	5,15
Albergaria-a-Velha	-	-	332 543	4,51
Anadia	-	-	52 271	0,71
Arouca	1 263	1,88	6 509	0,09
Aveiro	-	-	1 895 126	25,71
Castelo de Paiva	61 359	91,16	4 482	0,06
Espinho	-	-	199 178	2,70
Estarreja	-	-	3 108 226	42,17
Feira	802	1,19	436 231	5,92
Ilhavo	-	-	83 519	1,13
Mealhada	1	-	36 092	0,49
Murtosa	-	-	1 076	0,01
Oliveira de Azeméis	2 669	3,97	100 688	1,37
Oliveira do Bairro	-	-	33 408	0,45
Ovar	1 133	1,68	300 816	4,08
S. João da Madeira	-	-	271 448	3,68
Sever do Vouga	42	0,06	47 834	0,65
Vagos	-	-	8 190	0,11
Vale de Cambra	38	0,06	74 054	1,00
<u>COIMBRA</u>	7 709	100,00	3 839 258	100,00
Arganil	-	-	20 279	0,53
Cantanhede	534	6,93	14 443	0,38

(Continua)

Unidades: 1 000 Escudos

REGIÃO, SUB-REGIÕES, DISTRITOS E CONCELHOS	PRODUTO BRUTO DAS INDÚSTRIAS			
	EXTRACTIVAS		TRANSFORMADORAS	
	TOTAL	%	TOTAL	%
COIMBRA (Continuação)				
Coimbra	261	3,39	661 793	17,24
Condeixa-a-Nova	171	2,22	5 517	0,14
Figueira da Foz	817	10,60	2 828 843	73,68
Góis	-	-	50 770	1,32
Lousã	-	-	93 462	2,43
Mira	-	-	3 947	0,10
Miranda do Corvo	-	-	9 375	0,24
Montemor-o-Velho	153	1,98	8 504	0,22
Oliveira do Hospital	1 012	13,13	70 074	1,83
Pamp. da Serra	-	-	937	0,02
Penacova	52	0,67	10 205	0,27
Penela	243	3,15	1 044	0,03
Soure	4 450	57,72	43 341	1,13
Tábua	-	-	11 111	0,29
Vila Nova Poiares	16	0,21	5 613	0,15
LEIRIA	19 357	100,00	3 575 315	100,00
Alcobaça	3 188	16,47	471 813	13,20
Alvaiázere	110	0,57	6 081	0,17
Ansião	387	2,00	74 510	2,08
Batalha	1 255	6,48	10 998	0,31
Bombarral	663	3,43	8 116	0,23
Caldas da Rainha	349	1,80	138 801	3,88
Castanheira de Pera	-	-	66 143	1,85
Figueiró dos Vinhos	685	3,54	13 447	0,38
Leiria	1 934	9,99	1 669 172	46,69
Marinha Grande	-	-	557 978	15,61
Nazaré	12	0,06	218 123	6,10
Óbidos	5 755	29,73	26 668	0,75
Pedrogão Grande	-	-	5 012	0,14
Peniche	101	0,52	45 457	1,27
Pombal	349	1,80	59 618	1,67
Porto de Mós	4 569	23,60	203 378	5,69
SUB-REGIÃO INTERIOR	197 577	21,56	3 657 464	6,25
CASTELO BRANCO	164 739	100,00	677 382	100,00

(Continua)

Unidades: 1 000 Escudos

REGIÃO, SUB-REGIÕES, DISTRITOS E CONCELHOS	PRODUTO BRUTO DAS INDÚSTRIAS			
	EXTRACTIVAS		TRANSFORMADORAS	
	TOTAL	%	TOTAL	%
CASTELO BRANCO (Cont.)				
Belmonte	2 876	1,75	2 064	0,30
Castelo Branco	965	0,59	112 559	16,62
Covilhã	160 195	97,24	487 471	71,96
Fundão	180	0,11	26 952	3,98
Idanha-a-Nova	110	0,07	4 768	0,70
Oleiros	-	-	3 096	0,46
Penamacor	32	0,02	3 186	0,47
Proença-a-Nova	381	0,23	280	0,04
Sertã	-	-	8 726	1,29
Vila de Rei	-	-	327	0,05
Vila Velha do Rodão	-	-	27 953	4,13
GUARDA	3 430	100,00	368 502	100,00
Aguiar da Beira	868	25,31	1 259	0,34
Almeida	28	0,82	2 760	0,75
Celorico da Beira	-	-	627	0,17
Fig. Castelo Rodrigo	-	-	7 250	1,97
Fornos de Algodres	-	-	939	0,25
Gouveia	670	19,53	91 373	24,80
Guarda	136	3,97	89 448	24,27
Manteigas	-	-	17 086	4,64
Meda	-	-	1 192	0,32
Pinhel	428	12,48	667	0,18
Sabugal	60	1,75	2 434	0,66
Seia	1 148	33,47	143 954	39,06
Trancoso	-	-	2 455	0,67
Vila Nova de Foz Coa	92	2,68	7 058	1,92
YISEU	29 408	100,00	2 611 580	100,00
Armamar	414	1,41	3 612	0,14
Carregal do Sal	140	0,48	2 638	0,10
Castro Daire	310	1,05	525	0,02
Cinfães	10 326	35,11	1 940	0,07
Lamego	101	0,34	18 542	0,71
Mangualde	5 339	18,15	27 171	1,04
Moimenta da Beira	16	0,05	1 016	0,04
Mortágua	-	-	17 077	0,65

(Continua)

Unidades: 1 000 Escudos

REGIÃO, SUB-REGIÕES, DISTRITOS E CONCELHOS	PRODUTO BRUTO DAS INDÚSTRIAS			
	EXTRACTIVAS		TRANSFORMADORAS	
	TOTAL	%	TOTAL	%
<u>VISEU</u> (Continuação)				
Nelas	112	0,38	2 320 356	88,85
Oliveira de Frades	-	-	2 460	0,09
Penalva do Castelo	640	2,18	1 081	0,04
Penedono	28	0,10	285	0,01
Resende	-	-	269	0,01
Santa Comba Dão	12	0,04	5 970	0,23
S. João da Pesqueira	-	-	914	0,03
S. Pedro do Sul	494	1,68	8 717	0,33
Satão	3 056	10,39	2 055	0,08
Sernancelhe	234	0,80	488	0,02
Tabuaço	-	-	1 502	0,06
Tarouca	2 464	8,38	1 209	0,05
Tondela	666	2,26	42 178	1,64
Vila Nova de Paiva	58	0,20	765	0,03
Viseu	3 188	10,84	149 800	5,74
Vouzela	1 810	6,15	470	0,02

FONTE: Repartição Regional do Produto - I.N.E. - Ensaio para

- 1970



MASSA TRIBUTÁRIA LIQUIDADA

MASSA TRIBUTÁRIA LIQUIDADA

- 1973 -

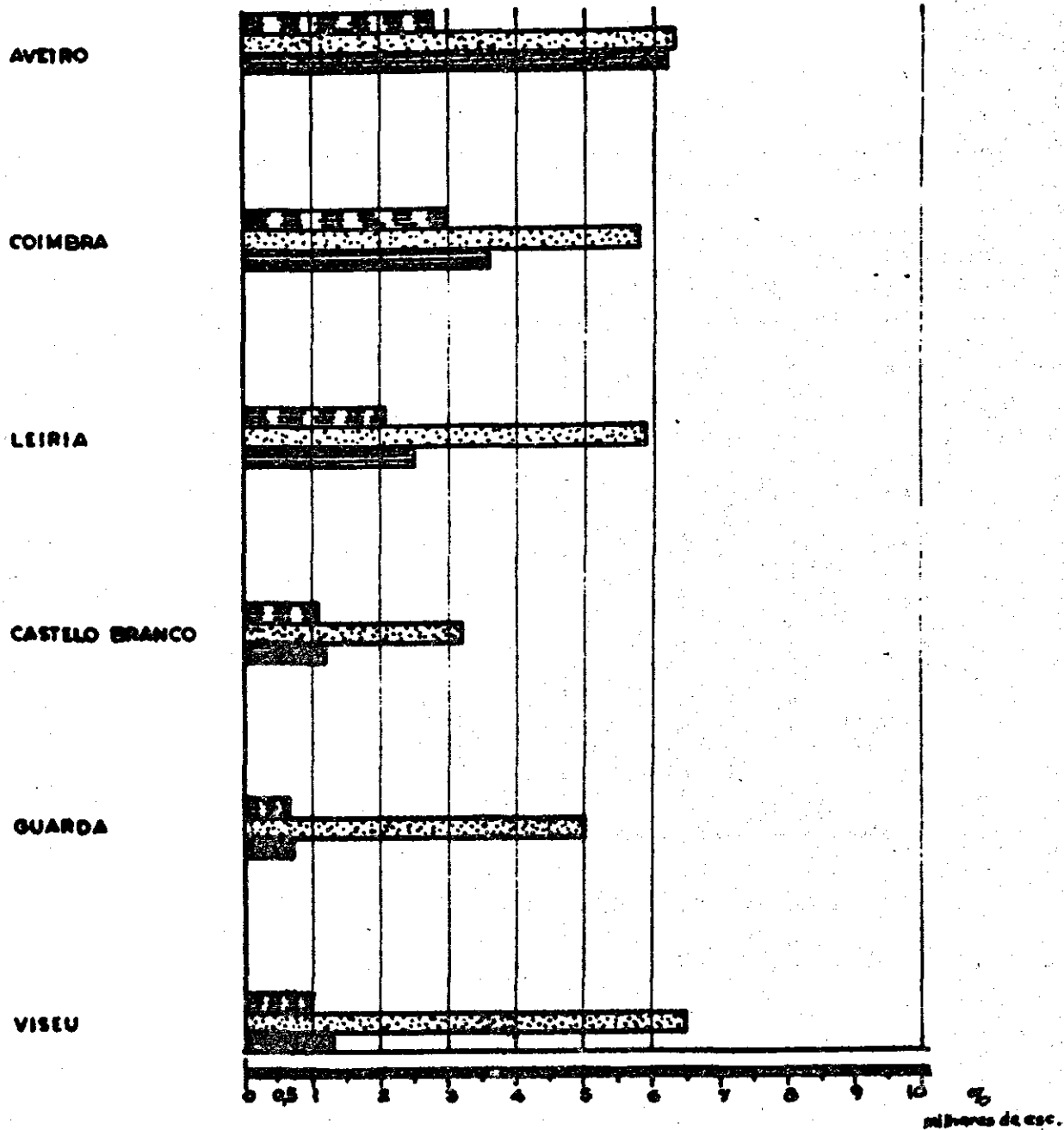

CONTRIBUIÇÃO PREDIAL URBANA

■ RÚSTICA

▨ INDUSTRIAL



milhões de esc.

QUADRO - DMASSA TRIBUTÁRIA LIQUIDADA

- 1973 -

	MASSA TRIBUTÁRIA LIQUIDA - 1973 -		
	CONTRIBUIÇÃO PREDIAL URBANA	CONTRIBUIÇÃO PRED. RÚSTICA	CONTRIBUIÇÃO INDUSTRIAL
<u>CONTINENTE</u>	100,00	100,00	100,00
<u>REGIÃO CENTRO</u>	10,9	33,00	15,2
<u>SUB-REGIÃO LITORAL</u>	8,0	18,00	12,00
Aveiro	2,8	6,3	6,2
Leiria	2,1	5,9	2,5
Coimbra	3,0	5,8	3,6
<u>SUB-REGIÃO INTERIOR</u>	2,8	14,7	3,2
Castelo Branco	1,1	3,2	1,2
Guarda	0,66	5,0	0,7
Viseu	1,0	6,5	1,3

FONTE: Estatísticas das Contribuições e Impostos -

- I.N.E. - 1973

•
ÍNDICE

I N D I C E

Pág.

INTRODUÇÃO 2

METODOLOGIA 4

ANÁLISE DETALHADA DA SITUAÇÃO SÓCIO-ECONÔMICA

A - ESTRUTURA DEMOGRÁFICA 11

1 - Variação da População Presente (1960 - 70) 13

2 - Densidade Populacional (1950,60,70) 20

3 - Nível de Urbanização 25

4 - Repartição da População Global por Grupos Etários

a) Proporção do Grupo Etário 0 - 14 anos na População Total (1970) 28

b) Proporção do Grupo Etário 15 - 34 anos na População Total (1970) 33

c) Proporção do Grupo Etário 35-64 anos na População Total (1970) 38

	<u>Pág.</u>
d) Proporção do Grupo Etário de 65 e mais anos na População Total (1970)	43
5 - Coeficiente de Dependência	48
6 - Saldo Fisiológico	53
 B - INDICADORES GERAIS DA SITUAÇÃO	 57
B.I. INDICADORES DE NÍVEL DE VIDA	58
1 - Taxa de Mortalidade Infantil (1973)	60
2 - Taxa de Natalidade (1950,60,70)	68
3 - Partos Sem Assistência (1973)	73
4 - Consumo de Carne Per Capita (1973)	78
 B.II. - INFRA-ESTRUTURAS E EQUIPAMENTO DE BEM-ESTAR SOCIAL	 82
1 - População Servida por Energia Eléctrica (1973)	84
2 - Consumo de Energia Eléctrica para Fins Do- mésticos por Habitante (1973)	89
 B.III. - EMIGRAÇÃO	 93
1 - Emigrantes Segundo os Concelhos de Residên- cia por Países de Destino (1972)	95
2 - Frequência Emigratória por Distrito (1970 , 1971, 972)	103

	<u>Pág.</u>
3 - Saldo Migratório com o Estrangeiro (1970 - - 1972)	108
B.IV - APTIDÃO DOS SOLOS	112
C - REPARTIÇÃO REGIONAL DO PRODUTO	118
C.I. - PRODUTO BRUTO AGRÍCOLA	119
1 - Cereais	121
2 - Legumes e Tubérculos	133
3 - Vinhos e Aguardentes	143
4 - Azeite e Azeitonas	151
C.II. - PRODUTO BRUTO DA PECUÁRIA	157
1 - Animais de Abate e Capoeira	159
2 - Leite e Ovos	171
3 - Lã	177
C.III. - PRODUTO BRUTO DA SILVICULTURA	181
1 - Cortiça, Resina e Cascas Tanantes	183
2 - Madeiras e Lenhas	191
C.IV. - PRODUTO BRUTO DAS INDÚSTRIAS EXTRACTIVAS E TRANSFORMADORAS	198
D - MASSA TRIBUTÁRIA LIQUIDADADA	205