

AGRUPAMENTO DE CONCELHOS

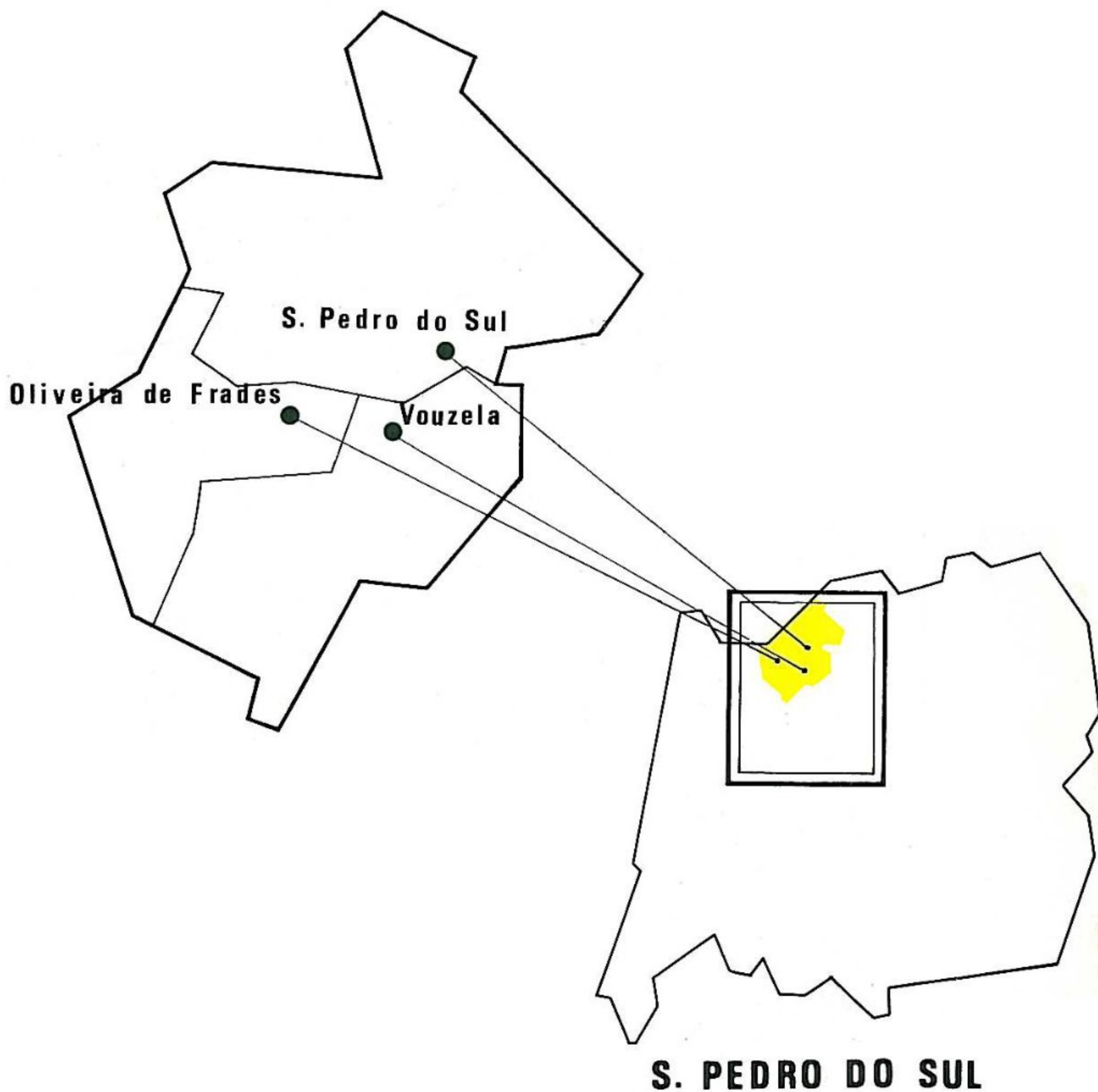

HIERARQUIA DE CENTROS E ÁREAS DE INFLUÊNCIA

O AGRUPAMENTO DE CONCELHOS

COIMBRA

1983

COMISSÃO DE COORDENAÇÃO DA REGIÃO CENTRO

COMISSÃO DE COORDENAÇÃO DA REGIÃO CENTRO
Rua Bernardim Ribeiro, 80
3000 COIMBRA

O AGRUPAMENTO DE CONCELHOS

DE

Oliveira de Frades

S. Pedro do Sul

Vouzela

Hierarquia de Centros e Áreas de Influência

SECRETARIA DE EDUCAÇÃO

10

SECRETARIA DE EDUCAÇÃO

SECRETARIA DE EDUCAÇÃO

SECRETARIA

Este relatório é da responsabilidade
de Anabela Ramos
sob a orientação do Prof. Jorge Gaspar.
Desenhos de Teresa Vale.

INDICE

1 - Nota Explicativa	7
2 - Caracterização do Agrupamento de Concelhos de S. Pedro do Sul	11
Divisão Administrativa	13
População	14
Rede viária	20
Povoamento	21
Agricultura	23
Indústria	24
3 - Hierarquia das Funções Centrais e dos Lugares Centrais dos Sectores Privado e Público nos Concelhos do Agrupamento de S. Pedro do Sul	25
4 - A Hierarquia das Funções Centrais e dos Lugares Centrais nos Sectores Privado e Público do Agrupamento de Concelhos de S. Pedro do Sul	63
5 - Áreas de Influência e Acessibilidade	79

1 - Nota Explicativa

Os Concelhos de Oliveira de Frades, S. Pedro do Sul e Vouzela, tal como foi definido no Projecto de Administração Regional elaborado pelo Ministério da Administração Interna em 1976, incluíam-se no Agrupamento de Concelhos de Viseu. Posteriormente, com vista à eficácia e bom funcionamento do GAT, este Agrupamento foi reduzido na sua extensão, tendo sido criados a partir dele, mais dois agrupamentos: o Agrupamento de S^{ta}. Comba Dão e o Agrupamento de S. Pedro do Sul.

O relatório que agora se apresenta sobre o sistema e hierarquia de lugares centrais, e determinação das respectivas áreas de influência no Agrupamento de Concelhos de S. Pedro do Sul, é mais um estudo dos que esta Comissão tem vindo a desenvolver para a Região no sentido de dar a conhecer o actual sistema de povoamento e os centros de comércio e serviços que servem as populações.

A metodologia aplicada na elaboração deste estudo está definida e aferida em trabalhos já publicados — Agrupamentos de Seia, Figueiró dos Vinhos e Covilhã.

Este relatório inicia-se com a caracterização da população, rede viária, povoamento, agricultura e indústria. Seguidamente apresenta-se um conjunto de elementos que permitem conhecer o equipamento funcional a nível de lugar e estabelecer a respectiva hierarquia. Esta análise efectua-se primeiramente a nível concelhio e depois para o total do Agrupamento. Finalmente, a partir dos inquéritos às preferências de bens e serviços, elaboraram-se uma série de mapas que permitem definir o espaço que cada lugar (Sede de Freguesia) consegue polarizar.

Os elementos estatísticos e cartográficos que constam deste dossier foram obtidos nas seguintes fontes:

- X e XI Recenseamento Geral da População, 1960 e 1970. - INE.
- Inquérito às Explorações Agrícolas do Continente, 1968. - INE.
- Recenseamento Industrial, 1972. - INE.
- Verbetes de Contribuição Industrial e Imposto Profissional, 1974. - C.C.R.C.
- Inquérito aos Estabelecimentos de Ensino da Região Centro, 1975. - C.C.R.C.
- Inquérito às Preferências de Bens e Serviços, 1975.
- Anuário Comercial de Portugal.
- Lista das Estações e Postos de Correio e Lista de Assinantes.

**2 - Caracterização do Agrupamento de Concelhos de
S. Pedro do Sul**

FIG. 1 - DIVISÃO ADMINISTRATIVA



- Limite de Agrupamento
- - - - - Limite de Concelho
- Limite de Freguesia
- ⊙ Sede de Agrupamento
- ⊙ Sede de Concelho
- Sede de Freguesia

QUADRO Nº 1

EVOLUÇÃO DA POPULAÇÃO NOS CONCELHOS DO AGRUPAMENTO DE S. PEDRO DO SUL

CONCELHOS	A N O S											
	1864	1878	1890	1900	1911	1920	1930	1940	1950	1960	1970	1976
OLIVEIRA DE FRADES	8 657	9 335	8 868	9 168	9 917	9 951	10 468	10 858	10 915	10 858	10 080	10 232
S. PEDRO DO SUL	20 372	20 640	21 391	21 765	22 231	22 362	23 426	23 890	25 095	24 273	20 135	21 589
VOUZELA	13 407	13 860	13 895	14 168	14 464	14 138	15 164	16 034	16 412	15 641	13 485	13 533
TOTAL DO AGRUPAMENTO	42 436	43 835	44 154	45 101	46 612	46 451	49 058	50 782	51 422	50 772	43 700	45 354

Fonte: I.N.E. - Recenseamento da População

QUADRO Nº 2

EVOLUÇÃO DA POPULAÇÃO NOS CONCELHOS DO AGRUPAMENTO DE S. PEDRO DO SUL

CONCELHOS	DENSIDADE POPULACIONAL 1970	A N O S											
		1864	1878	1890	1900	1911	1920	1930	1940	1950	1960	1970	1976
OLIVEIRA DE FRADES	68	100	107.8	102.4	105.9	114.6	114.9	120.9	125.4	126.1	125.4	116.4	118.2
S. PEDRO DO SUL	54	100	101.3	105.0	106.8	109.1	109.8	114.9	117.3	123.2	119.1	98.8	105.9
VOUZELA	71	100	103.4	103.6	105.7	107.9	105.5	113.1	119.6	122.4	116.7	100.6	100.9
TOTAL DO AGRUPAMENTO	61	100	103.3	104.0	106.3	102.0	109.5	115.6	119.7	121.2	119.6	103.0	106.9

Fonte: I.N.E. - Recenseamento da População

FIG. 2 - EVOLUÇÃO DA POPULAÇÃO

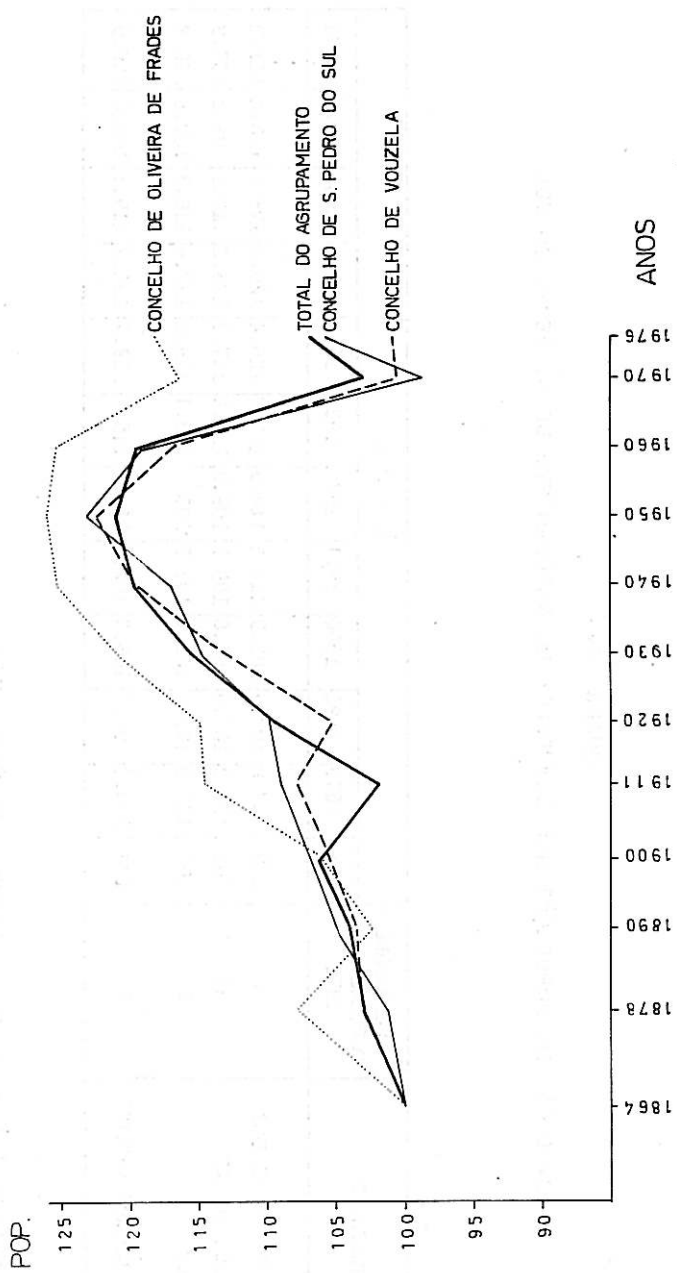

QUADRO Nº 3
 REPARTIÇÃO DA POPULAÇÃO ACTIVA POR SECTORES E POR CONCELHOS - 1970

CONCELHOS	1		2		3		4		5		% POP. ACTIVA NA POP. TOTAL	
	TOTAL	%	TOTAL	%	TOTAL	%	TOTAL	%	TOTAL	%		
OLIVEIRA DE FRADES	3 335	76.7	145	3.3	275	6.3	470	10.8	125	2.9	4 350	43.2
S. PEDRO DO SUL	4 280	70.2	375	6.2	475	7.8	800	13.2	165	2.7	6 095	30.3
VOUZELA	3 135	74.9	250	5.9	330	7.9	455	10.9	15	0.4	4 185	31.0
TOTAL DO AGRUPAMENTO	10 750	73.5	770	5.3	1 080	7.4	1 725	11.8	305	2.1	14 630	33.5

1. Agricultura, Silvicultura, Pecuária e Indústrias Extractivas
2. Indústrias Transformadoras
3. Construção e Obras Públicas, Electricidade e Água, Transportes e Comunicações
4. Comércio, Bancos e Seguros, Serviços
5. Actividades mal definidas

QUADRO Nº 4

EVOLUÇÃO DA DISTRIBUIÇÃO DA POPULAÇÃO E DOS LUGARES POR CATEGORIAS DE LUGARES SEGUNDO O NÚMERO DE HABITANTES

CONCELHOS	ANOS	POPULAÇÃO E LUGARES SEGUNDO O NÚMERO DE HABITANTES										T O T A I S		
		ATÉ 500		500 A 999		1.000 A 1.999		2.000 A 5.000		Nº DE LUGARES	Nº DE LUGARES	Nº DE LUGARES	DA POP. EM LUGARES E ISOLADOS	DE LUGARES
		PÓP.	Nº DE LUGARES	POP.	Nº DE LUGARES	POP.	Nº DE LUGARES	POP.	Nº DE LUGARES					
OLIVEIRA DE FRADES	1940	9 151	111	975	1	-	-	-	-	-	-	10 682	112	
	1960	9 560	122	974	1	-	-	-	-	-	-	10 858	123	
	1970	7 675	108	915	1	-	-	-	-	-	-	9 170	109	
S. PEDRO DO SUL	1940	19 813	208	613	1	1 854	1	-	-	-	-	23 662	210	
	1960	19 365	215	1 683	3	-	-	2 000	1	-	-	24 264	219	
	1970	16 825	194	1 160	2	1 275	1	-	-	-	-	20 045	197	
VOUZELA	1940	13 493	95	540	1	1 370	1	-	-	-	-	15 857	97	
	1960	14 138	104	-	-	1 090	1	-	-	-	-	15 641	105	
	1970	11 935	115	850	1	-	-	-	-	-	-	13 435	116	

Fonte: I.N.E. - Recenseamento Geral da População 1960, Tomo I, 2º Volume

I.N.E. - População Residente por Lugares 1960/1970

FIG. 3 - REPARTIÇÃO DA POPULAÇÃO ACTIVA - 1970

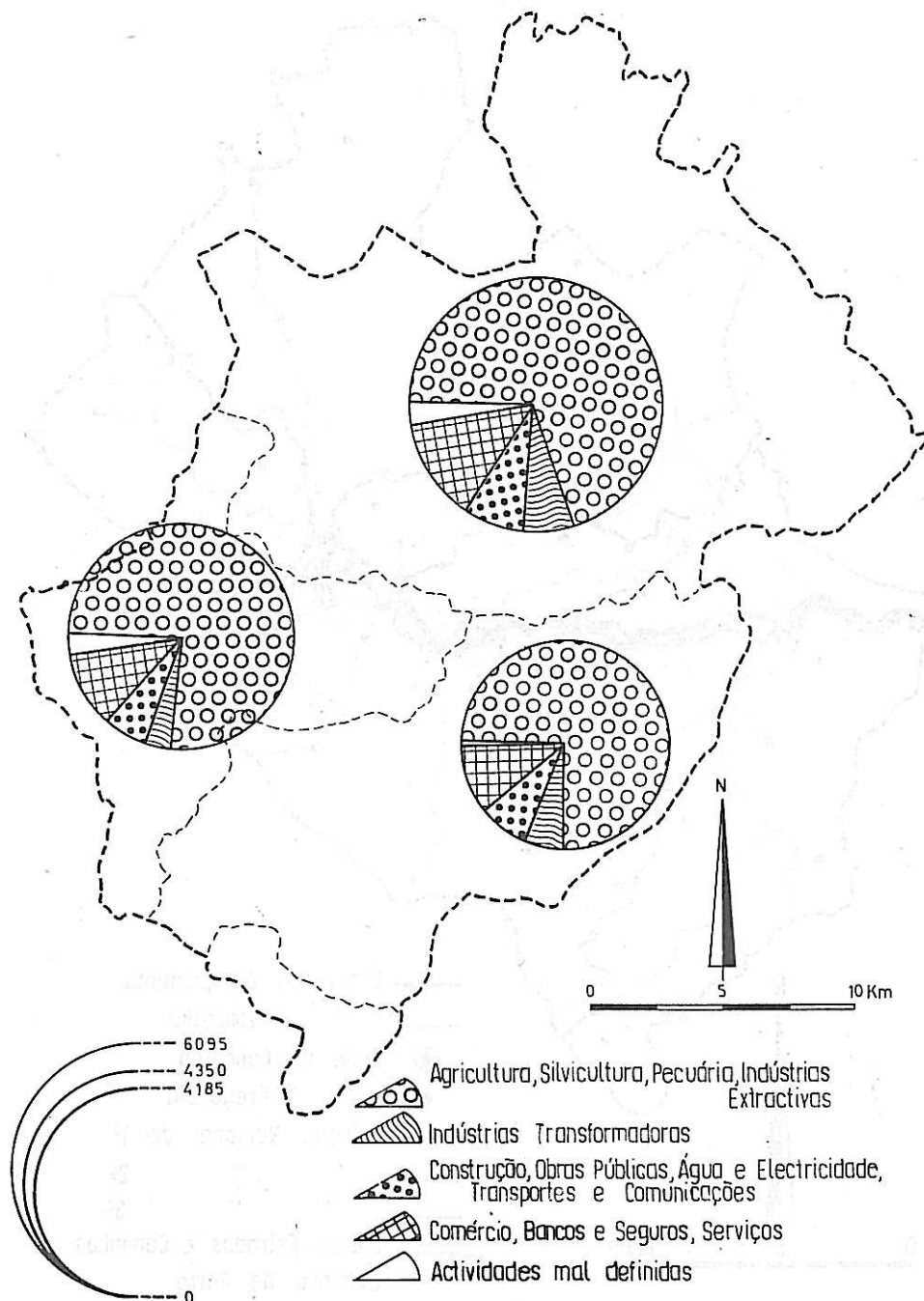

FIG. 4 - REDE VIÁRIA

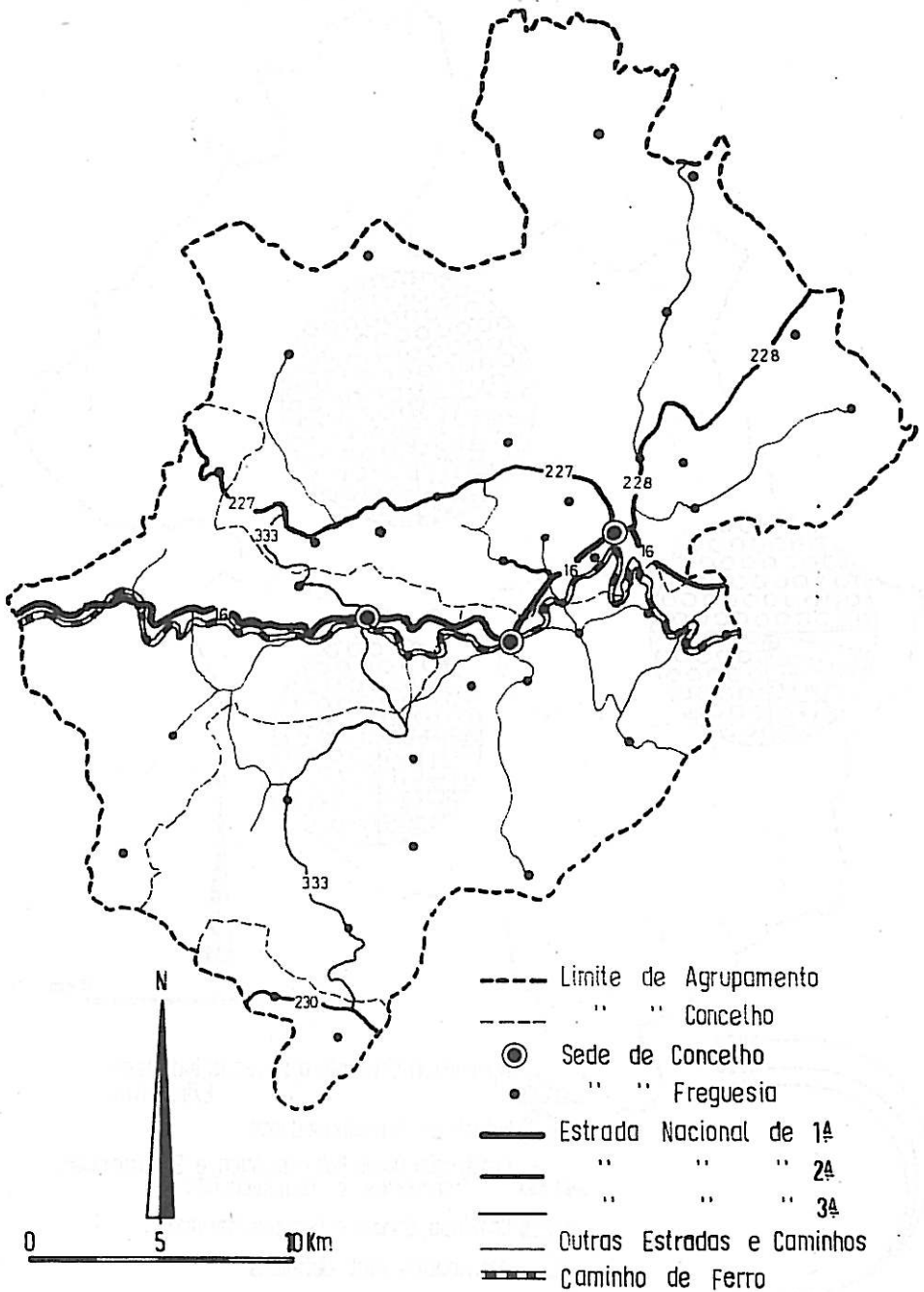

FIG. 5 - LOCALIZAÇÃO DOS LUGARES CENTRAIS

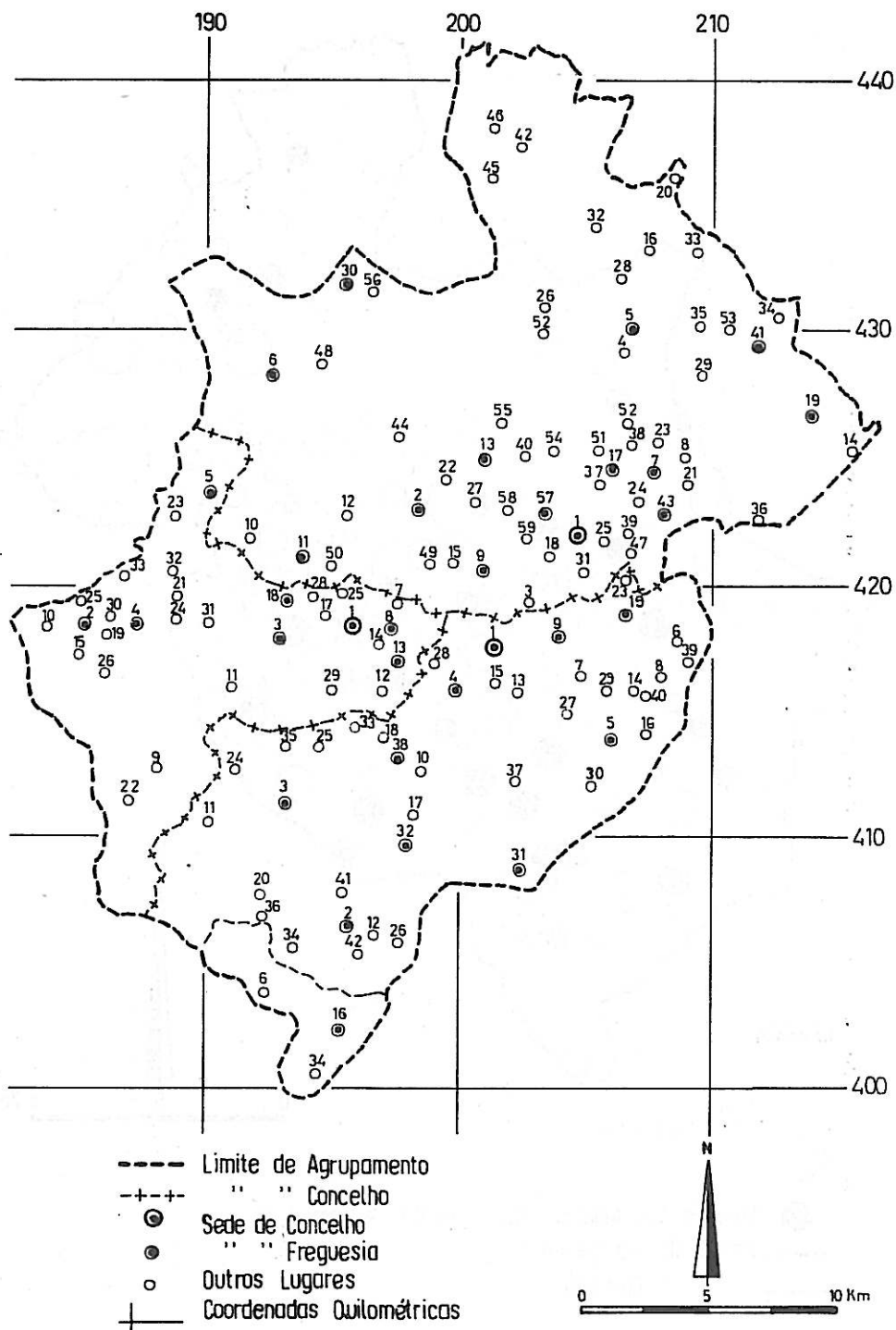
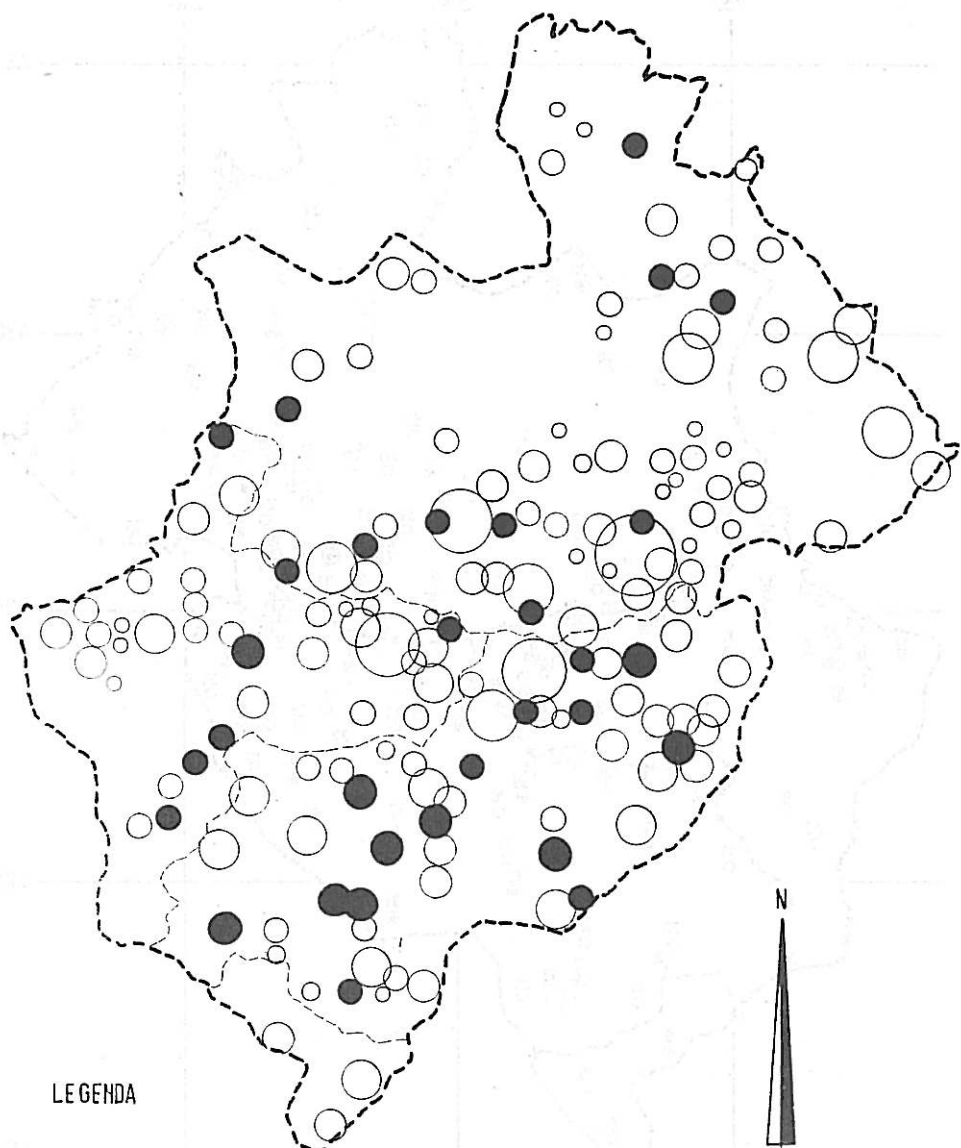
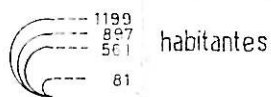

FIG. 6 - POPULAÇÃO POR LUGARES EM 1970



LEGENDA



- Lugares com mais de 100 habitantes e sem F. C.
- Limite de Agrupamento
- " " Concelho

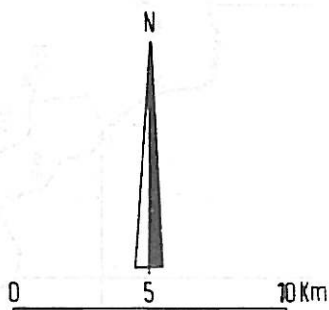

QUADRO Nº 5

ESPLORAÇÕES, SUPERFÍCIES E O NÚMERO DE BLOCOS QUE AS CONSTITUEM POR CLASSES DE ÁREAS E CONCELHOS - 1968

1. EXPLORAÇÕES

CONCELHOS	EXPLORAÇÕES ATÉ 20 HA.		EXPLORAÇÕES C/ + DE 20 HA.		T O T A L	
	Nº	SUP. (ha)	Nº	SUP. (ha)	Nº	SUP. (ha)
OLIVEIRA DE FRADES	2 390	4 420.8	18	137.5	2 408	4 558.3
S. PEDRO DO SUL	4 540	9 918.0	48	1 299.8	4 588	11 217.8
VOUZELA	3 335	5 795.8	21	692.2	3 356	6 488.0
TOTAL DO AGRUPAMENTO	10 265	20 134.6	87	2 129.5	10 352	22 264.1

2. BLOCOS

CONCELHOS	EXPLORAÇÕES ATÉ 20 HA.		EXPLORAÇÕES C/ + DE 20 HA.		T O T A L	
	Nº	N.M.B. P/ EXPLORAÇÃO	Nº	N.M.B. P/ EXPLORAÇÃO	Nº	N.M.B. P/ EXPLORAÇÃO
OLIVEIRA DE FRADES	17 975	7.52	97	16.16	18 072	7.50
S. PEDRO DO SUL	31 405	6.92	614	19.51	32 019	6.97
VOUZELA	33 165	9.94	311	14.80	33 476	9.97
TOTAL DO AGRUPAMENTO	82 545	8.04	1 022	11.74	83 567	8.07

3. SUPERFÍCIE MÉDIA DAS EXPLORAÇÕES, SUPERFÍCIE MÉDIA DOS BLOCOS E PORCENTAGEM DA SUPERFÍCIE DAS EXPLORAÇÕES NA SUPERFÍCIE TOTAL

CONCELHOS	SUP. MÉDIA DAS EXPLORAÇÕES	SUP. MÉDIA DOS BLOCOS	% SUP. DAS EXPL. NA SUP. TOTAL
OLIVEIRA DE FRADES	1.89	0.25	30.75
S. PEDRO DO SUL	2.44	0.35	30.01
VOUZELA	1.93	0.19	34.18
TOTAL DO AGRUPAMENTO	2.15	0.27	31.28

Fonte: Inquérito às Explorações Agrícolas, 1968

QUADRO Nº 6
INDUSTRIA TRANSFORMADORA

CONCELHOS	NUMERO DE ESTABELECEMENTOS				PESSOAL AO SERVIÇO				REMUNERAÇÕES ILIQUIDAS 1 000 Esc.				VALOR BRUTO DA PRODUÇÃO 1 000 Esc.			
	TOTAL		1	2	TOTAL		1	2	TOTAL		1	2	TOTAL		1	2
	Nº	%			Nº	%			Nº	%			Nº	%		
OLIVEIRA DE FRADES	51	21.7	47	4	158	23.7	52	106	2 167	24.6	240	1 927	30 258	33.1	8 998	27 260
S. PEDRO DO SUL	116	49.3	98	18	349	52.3	122	227	4 384	50.0	558	3 826	36 407	39.9	13 215	23 192
VOUZELA	68	29.0	61	7	160	24.0	68	92	2 233	25.4	372	1 861	24 610	27.0	3 948	20 662
TOTAL DO AGRUPAMENTO	235	100	206	29	667	100	242	425	8 784	100	1 170	7 614	91 275	100	26 161	71 114

1 - Estabelecimento com menos de 5 pessoas

2 - Estabelecimento com mais de 5 pessoas

FONTE: Recenseamento Industrial do I.N.E. (1972)

3 - Hierarquia das Funções e dos Lugares Centrais dos Sectores Privado e Público nos Concelhos do Agrupamento de S. Pedro do Sul

1 - CONCELHO DE OLIVEIRA DE FRADES

QUADRO Nº 7
 HIERARQUIA DAS FUNÇÕES CENTRAIS DO SECTOR PRIVADO
 CONCELHO DE OLIVEIRA DE FRADES

Nº DE ORDEM	FUNÇÕES CENTRAIS	Nº L. C.	Nº U. F.	MATÉRIA COLECTÁVEL
1	Mercearia e Taberna	16	18	128.0
2	Comércio Misto	14	28	235.4
3	Barbeiro	14	20	13.5
4	Sapateiro	7	11	10.5
5	Casa de Pasto	6	18	41.8
6	Materiais de Construção	6	10	97.4
7	Táxi	6	9	166.6
8	Alfaiate	6	8	3.0
9	Café	6	8	66.0
10	Ofic. de Reparação de Bicicl. e Tric.	6	6	48.2
11	Padaria	4	5	51.5
12	Ferragens	4	5	93.1
13	Inst. Rep. e Venda de Mat. Eléctrico	3	10	145.4
14	Talho	3	6	200.0
15	Agência Funerária	3	4	14.9
16	Bombas de Gasolina	2	3	58.9
17	Funileiro	2	2	a)
18	Cabeleireiro	2	2	"
19	Farmácia	2	2	"
20	Pensão	2	2	"
21	Casa de Hóspedes	1	2	"
22	Médico de Clínica Geral	1	2	"
23	Móveis	1	2	"
24	Fotografia	1	2	"
25	Dentista	1	2	"
26	Taberna	1	1	"
27	Armazém de Mercearia	1	1	"
28	Advogado	1	1	"
29	Venda de Produtos Agrícolas	1	1	"
30	Escola de Condução	1	1	"
31	Ofic. de Rep. de Automóveis	1	1	"
32	Casa de Recolha de Automóveis	1	1	"

a) Não divulgação dos dados por sigilo estatístico

QUADRO Nº 8

HIERARQUIA DOS LUGARES CENTRAIS PELA OCORRÊNCIA DE
FUNÇÕES CENTRAIS DO SECTOR PRIVADO
CONCELHO DE OLIVEIRA DE FRADES

Nº DE ORDEM	LUGARES CENTRAIS	Nº F. C.	Nº U. F.	MATÉRIA COLECTÁVEL	POPULAÇÃO
1	<u>Oliveira de Frades</u>	30	78	1 430.1	951
2	<u>Ribeiradio</u>	10	13	89.5	97
3	<u>Pinheiro de Lafões</u>	9	12	599.3	251
4	<u>Arcozelo das Maias</u>	8	11	59.0	340
5	<u>S. João da Serra</u>	8	10	19.5	211
6	Vila Chão	5	7	14.0	243
7	Paranho	4	6	21.0	111
8	<u>Souto de Lafões</u>	4	4	3.5	292
9	Sobreira	4	4	2.5	193
10	Barreiro	3	4	1.0	111
11	Sobreiro	3	4	7.0	146
12	Cajadães	3	3	9.0	98
13	<u>S. Vicente de Lafões</u>	3	3	14.0	208
14	Quintela	3	3	4.0	198
15	Souto Maior	3	3	1.0	139
16	<u>Varzielas</u>	2	3	3.0	304
17	Travanca	2	2	-	203
18	<u>Sejães</u>	2	2	a)	117
19	Portela	2	2	"	55
20	Condela	2	2	"	187
21	Porcelhe	2	2	"	179
22	Benfeitas	2	2	"	126
23	Bispeira	2	2	"	160
24	Candomil	1	2	"	92
25	Soutinho	1	1	"	60
26	Aldeia de Cima	1	1	"	
27	Segueirô	1	1	"	54
28	Vilarinho	1	1	"	135
29	Igreja	1	1	"	38
30	Prova	1	1	"	165
31	Fornelo	1	1	"	194
32	Cadavais	1	1	"	66
33	Bezerreira	1	1	"	152

a) Não divulgação dos dados por sigilo estatístico

CONCELHO DE OLIVEIRA DE FRADES

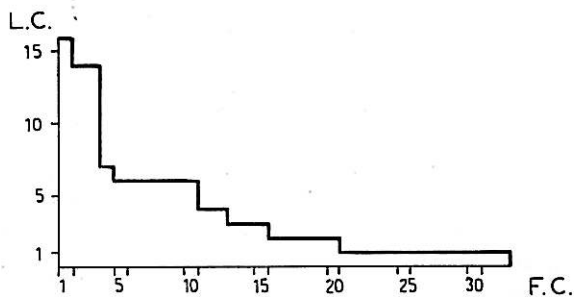

FIG. 7 - HIERARQUIA DAS FUNÇÕES CENTRAIS DO SECTOR PRIVADO

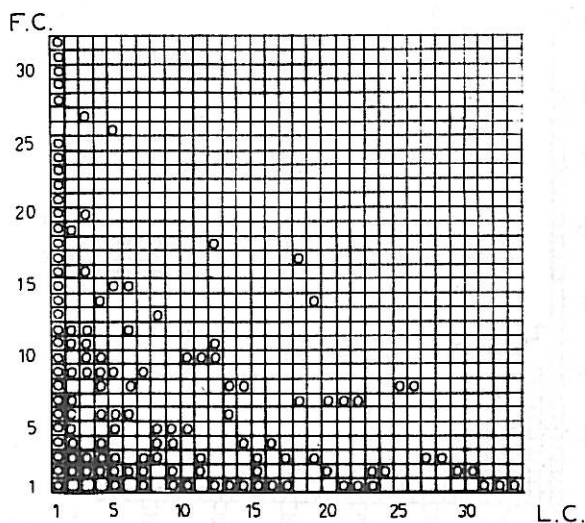

FIG. 8 - OCORRÊNCIA DE FUNÇÕES CENTRAIS DO SECTOR PRIVADO EM CADA LUGAR CENTRAL

CONCELHO DE OLIVEIRA DE FRADES

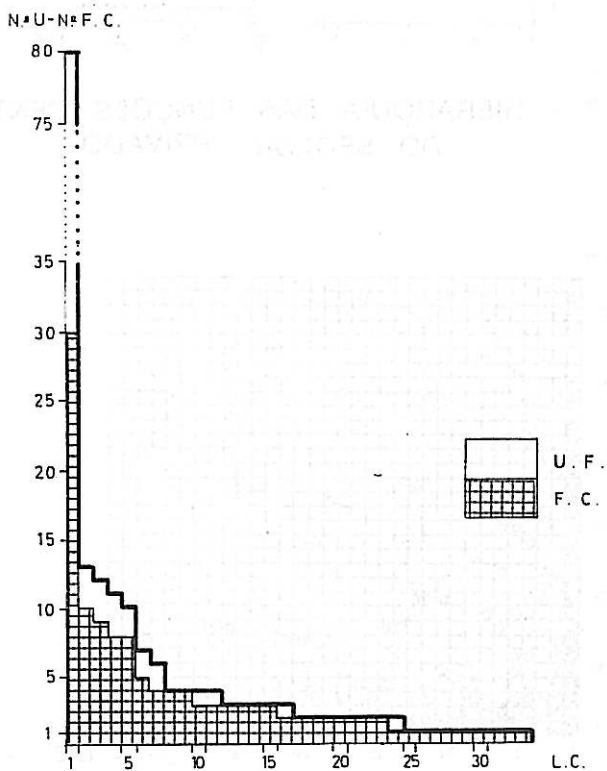

FIG. 9 - NÚMERO DE FUNÇÕES CENTRAIS E UNIDADES FUNCIONAIS DO SECTOR PRIVADO POR LUGAR CENTRAL

QUADRO Nº 9
 HIERARQUIA DAS FUNÇÕES CENTRAIS DO SECTOR PÚBLICO
 CONCELHO DE OLIVEIRA DE FRADES

Nº DE ORDEM	FUNÇÕES CENTRAIS	Nº L.C.
1	Posto de Correio de 3ª Classe	33
2	Posto de Telefone Público	28
3	Escola Primária	26
4	Posto de Correio de 2ª Classe	14
5	Junta de Freguesia	12
6	Posto de Correio de 1ª Classe	9
7	Posto de Registo Civil	8
8	Casa do Povo	4
9	Posto de Correio, Telégrafo e Telefone	4
10	Posto Clínico da Caixa de Previdência	2
11	Estação de Correios	2
12	Escola Preparatória	1
13	Posto da Guarda Nacional Republicana	1
14	Bombeiros Voluntários	1
15	Câmara Municipal	1
16	Repartição de Finanças	1
17	Conservatória do Registo Civil	1
18	Conservatória do Registo Predial	1
19	Subdelegação da Junta Nac. de Prod. Pecuár.	1
20	Centro de Saúde Concelhio	1
21	Notário	1
22	Tribunal de Execuções Fiscais	1
23	Tribunal Judicial	1
24	Agência da Caixa Geral de Depósitos	1
25	Conservação de Estradas	1
26	Agência Bancária	1

QUADRO Nº 10
HIERARQUIA DOS LUGARES CENTRAIS PELA OCORRÊNCIA DE FUNÇÕES
CENTRAIS DO SECTOR PÚBLICO
CONCELHO DE OLIVEIRA DE FRADES

Nº DE ORDEM	LUGARES CENTRAIS	Nº F.C.
1	Oliveira de Frades	24
2	Ribeiradio	11
3	Pinheiro de Lafões	9
4	Arcozelo das Maias	8
5	S. João da Serra	8
6	Paranho de Arca	8
7	Varzielas	6
8	Destriz	6
9	Sejães	5
10	Reigoso	5
11	Sobreiro	5
12	Sobreira	4
13	Benfeita	4
14	Bezerreira	4
15	Covelo	4
16	Soutinho	3
17	Quintela	3
18	Cadavais	3
19	Corredora	3
20	Souto Maior	3
21	Cajadães	3
22	Souto de Lafões	2
23	S. Vicente de Lafões	2
24	Fornelo	2
25	Prova	2
26	Virela	2

Nº DE ORDEM	LUGARES CENTRAIS	Nº F. C.
27	Santa Cruz	2
28	Nespereira	2
29	Bispeira	1
30	Vila Chã	1
31	Lameiro Longo	1
32	Nogueiras	1
33	Cancela	1
34	Ladário	1
35	Porto Ferreira	1
36	Parada	1
37	Travanca	1
38	Porcelhe	1
39	Vilarinho	1
40	Vinhas	1
41	Igreja (Ribeiradio)	1
42	Igreja (Sejães)	1

CONCELHO DE OLIVEIRA DE FRADES

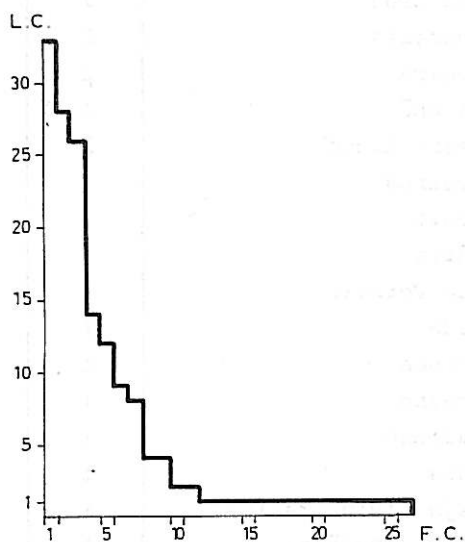

FIG. 10 - HIERARQUIA DAS FUNÇÕES CENTRAIS DO SECTOR PÚBLICO

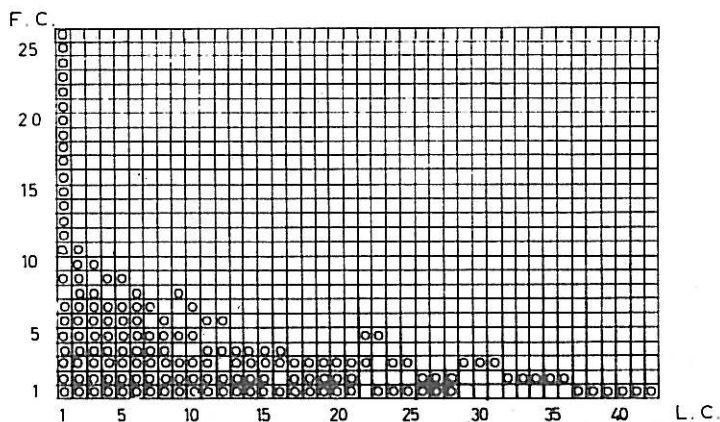

FIG. 11 - OCORRÊNCIA DAS FUNÇÕES CENTRAIS DO SECTOR PÚBLICO POR LUGAR CENTRAL

2 - CONCELHO DE S. PEDRO DO SUL

QUADRO Nº 11
HIERARQUIA DAS FUNÇÕES CENTRAIS DO SECTOR PRIVADO
CONCELHO DE S. PEDRO DO SUL

Nº DE ORDEM	FUNÇÕES CENTRAIS	Nº L. C.	Nº U. F.	MATÉRIA COLECTÁVEL
1	Mercearia e Taberna	47	83	280.8
2	Comércio Misto	15	28	170.4
3	Táxi	14	27	275.5
4	Taberna	13	21	31.4
5	Alfaiate	12	19	35.9
6	Café	10	19	194.7
7	Padaria	9	12	331.2
8	Sapateiro	8	16	8.8
9	Talho	5	9	410.8
10	Barbeiro	4	9	4.5
11	Materiais de Construção	4	6	91.0
12	Casa de Pasto	3	9	48.1
13	Farmácia	3	6	92.1
14	Ofic. de Rep. e Venda de Bicicletes	3	6	46.0
15	Casa de Hóspedes	2	16	76.9
16	Ferragens	2	6	354.0
17	Médico de Clínica Geral	2	5	602.8
18	Pensão	2	4	147.1
19	Inst. Rep. e Venda de Material Eléctrico	2	4	34.5
20	Bombas de Gasolina	2	3	395.4
21	Cabeleireiro	2	3	20.3
22	Funileiro	2	3	4.2
23	Fotógrafo	2	2	a)
24	Tecidos	1	9	"
25	Armazém de Mercearia	1	6	"
26	Móveis	1	5	"
27	Papelaria/Livraria	1	4	"
28	Relojoaria/Ourivesaria	1	4	"
29	Restaurante	1	4	"
30	Ofic. de Reparação de Automóveis	1	4	"

Nº DE ORDEM	FUNÇÕES CENTRAIS	Nº L. C.	Nº U. F.	MATÉRIA COLECTÁVEL
31	Sapataria	1	3	a)
32	Advogado	1	3	"
33	Hotel	1	2	"
34	Agência Funerária	1	2	"
35	Drogaria	1	2	"
36	Tipografia	1	2	"
37	Dentista	1	2	"
38	Casa de Recolha de Automóveis	1	2	"
39	Armazém de Bebidas	1	2	"
40	Chapelaria	1	2	"
41	Retrosaria	1	1	"
42	Confecções	1	1	"
43	Ferrador	1	1	"
44	Veterinário	1	1	"
45	Empresa Jornalística	1	1	"
46	Escola de Condução	1	1	"

a) Não divulgação dos dados por sigilo estatístico

QUADRO Nº 12
HIERARQUIA DOS LUGARES CENTRAIS PELA OCORRÊNCIA DE
FUNÇÕES CENTRAIS DO SECTOR PRIVADO
CONCELHO DE S. PEDRO DO SUL

Nº DE ORDEM	LUGARES CENTRAIS	Nº F. C.	Nº U. F.	MATÉRIA COLECTÁVEL	POPULAÇÃO
1	<u>S. Pedro do Sul</u>	45	157	4 675.7	1 199
2	<u>Santa Cruz da Trapa</u>	17	34	410.0	688
3	Termas	15	36	467.9	261
4	Oliveira	8	9	23	445
5	<u>Sul</u>	7	10	56.9	361
6	Manhouce	6	12	49.8	200
7	Cobertinha	5	6	22.0	119
8	Igreja (Vila Maior)	5	6	29.7	169
9	<u>Serrazes</u>	4	9	90.5	412
10	Covelo	4	6	18.7	282
11	<u>Valadares</u>	4	5	14.1	418
12	Gralheira	3	6	17.0	149
13	<u>Carvalhais</u>	3	4	35.0	234
14	Rio de Mel	3	4	15.4	335
15	Freixo	3	4	11.0	306
16	Ervilhal	3	3	6.0	132
17	<u>Entroncamento (S. Félix)</u>	2	3	5.5	35
18	Santa Luzia	2	3	1.0	37
19	<u>Pindelo dos Milagres</u>	2	3	11.0	663
20	Rompeilha	2	3	21.6	120
21	Goja	2	2	a)	203
22	Lourosa	2	2	"	240
23	Regada	2	2	"	38
24	Moldes	2	2	"	79
25	Negrelos	2	2	"	265
26	Fujaco	2	2	"	105
27	Passos	2	2	"	118
28	Aldeia	2	2	"	185
29	Ladreda	1	2	"	188
30	Candal	1	4	"	228

Nº DE ORDEM	LUGARES CENTRAIS	Nº F. C.	Nº U. F.	MATÉRIA COLECTÁVEL	POPULAÇÃO
31	Drizes	1	3	a)	270
32	Macieira	1	2	"	239
33	Pesos	1	2	"	182
34	Fermentelos	1	2	"	278
35	Outeiro	1	2	"	68
36	Sobral	1	2	"	314
37	Mondelos	1	1	"	12
38	Casal	1	1	"	89
39	Azival	1	1	"	7
40	Barbas	1	1	"	64
41	<u>Figueiredo de Alva</u>	1	1	"	446
42	Campo Grande	1	1	"	13
43	<u>Pinho</u>	1	1	"	58
44	Landeira	1	1	"	136
45	Covas do Monte	1	1	"	98
46	Deilão	1	1	"	38
47	Aroozelo	1	1	"	161
48	Vilarinho	1	1	"	131
49	Covelos (Serrazes)	1	1	"	229
50	Paradela	1	1	"	108
51	Sacada	1	1	"	118
52	Loureiro	1	1	"	25
53	Carreira	1	1	"	
54	Sã	1	1	"	185
55	Mota	1	1	"	38
56	Póvoa das Leiras	1	1	"	84
57	<u>Bordinhos</u>	1	1	"	247
58	Figueirosa	1	1	"	184
59	Quinta-Nova	1	1	"	44

a) Não divulgação de dados por sigilo estatístico

CONCELHO DE S. PEDRO DO SUL

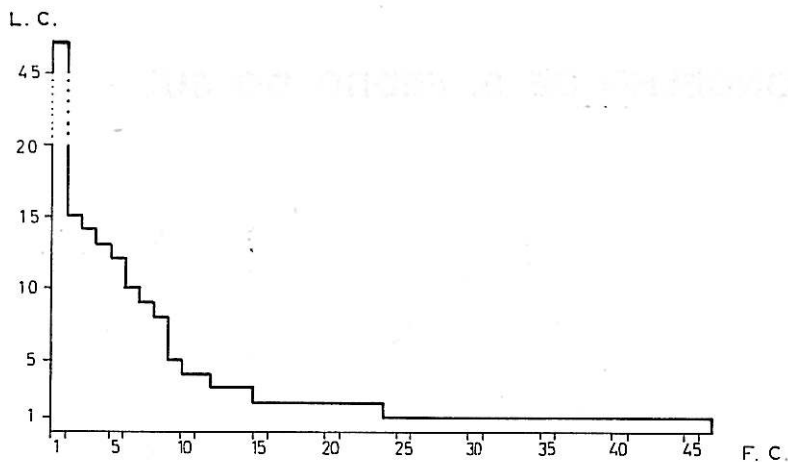

FIG. 12 - HIERARQUIA DAS FUNÇÕES CENTRAIS DO SECTOR PRIVADO

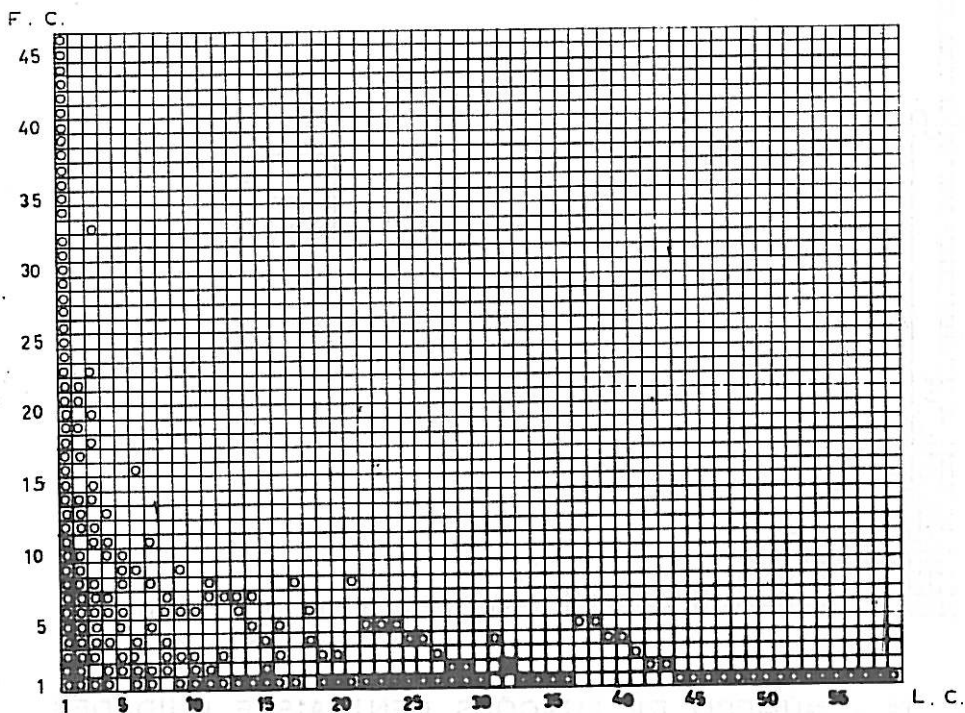

FIG. 13 - OCORRÊNCIA DE FUNÇÕES CENTRAIS DO SECTOR PRIVADO EM CADA LUGAR CENTRAL

CONCELHO DE S. PEDRO DO SUL

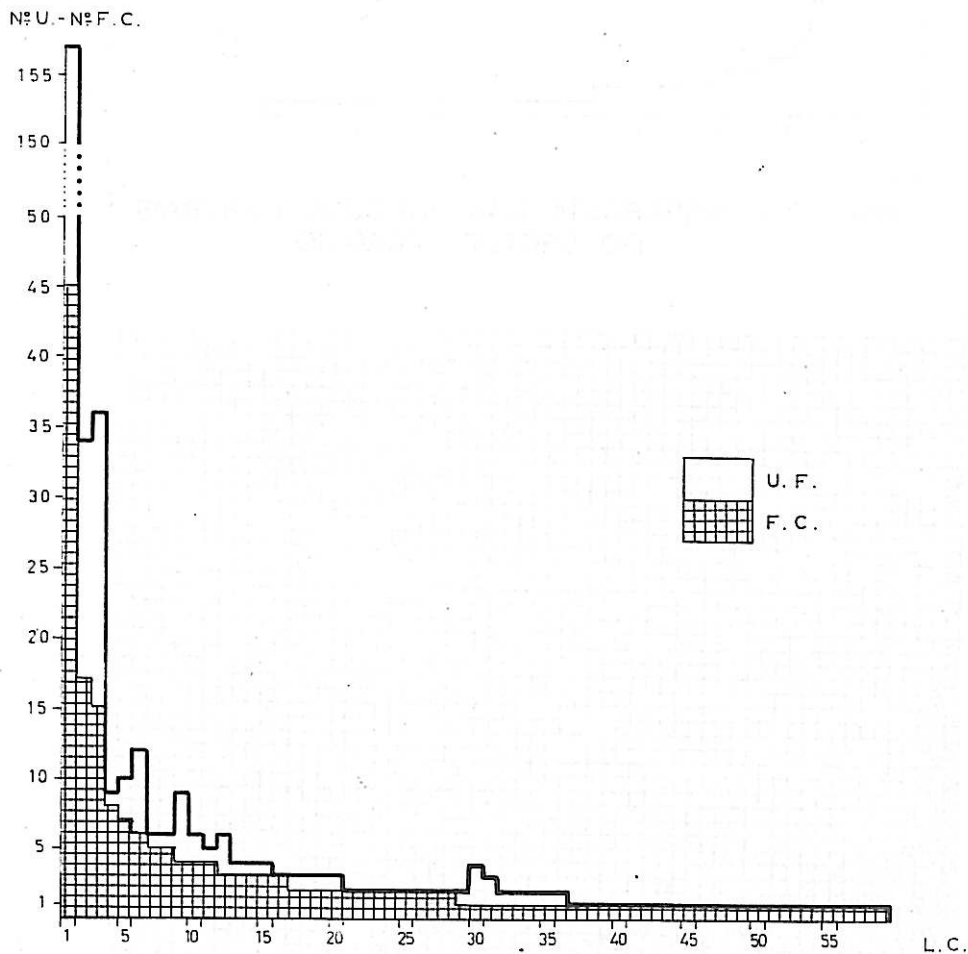

FIG. 14 - NÚMERO DE FUNÇÕES CENTRAIS E UNIDADES FUNCIONAIS DO SECTOR PRIVADO POR LUGAR CENTRAL

QUADRO Nº 13
HIERARQUIA DAS FUNÇÕES CENTRAIS DO SECTOR PÚBLICO
CONCELHO DE S. PEDRO DO SUL

Nº DE ORDEM	FUNÇÕES CENTRAIS	Nº L. C.
1	Escola Primária	50
2	Posto de Telefone Público	49
3	Posto de Correio de 3ª Classe	47
4	Junta de Freguesia	19
5	Posto de Correio de 2ª Classe	19
6	Posto de Registo Civil	11
7	Posto de Correio de 1ª Classe	10
8	Telescola	9
9	Posto de Correio, Telégrafo e Telefone	5
10	Casa do Povo	4
11	Estação de Correio	4
12	Posto Clínico da Caixa de Previdência	3
13	Junta de Turismo	1
14	Posto da Guarda Nacional Republicana	1
15	Bombeiros Voluntários	1
16	Câmara Municipal	1
17	Repartição de Finanças	1
18	Subdelegação da Junta Nac. de Prod. pecuários	1
19	Hospital	1
20	Centro de Saúde Concelhio	1
21	Delegação da Junta Nacional do Vinho	1
22	Escola Preparatória	1
23	Escola Secundária	1
24	Tribunal Judicial	1
25	Notário	1
26	Conservatória do Registo Civil	1
27	Conservatória do Registo Predial	1
28	Agência Bancária	1
29	Agência da Caixa Geral de Depósitos	1
30	Gabinete de Apoio Técnico	1

QUADRO Nº14
 HIERARQUIA DOS LUGARES CENTRAIS PELA OCORRÊNCIA DE FUNÇÕES CENTRAIS
 DO SECTOR PÚBLICO
 CONCELHO DE S. PEDRO DO SUL

Nº DE ORDEM	LUGARES CENTRAIS	Nº L. C.
1	S. Pedro do Sul	27
2	Santa Cruz da Trapa	12
3	Sul	12
4	Manhouce	9
5	Valadares	9
6	Termas	7
7	Candal	7
8	Covas do Rio	7
9	S. Martinho das Moitas	6
10	Pindelo dos Milagres	6
11	Vila Maior	5
12	Figueiredo de Alva	5
13	Carvalhais	5
14	Pesos	5
15	Várzea	4
16	Cobertinha	4
17	Rio de mel	4
18	Fujaco	4
19	Landeira	4
20	Serrazes	4
21	S. Félix	4
22	Bordonhos	4
23	Baiões	4
24	Póvoa das Leiras	3
25	Covas do Monte	3
26	Vilarinho	3
27	Pinho	3
28	Oliveira	3
29	Gralheira	3
30	Freixo	3
31	Ervilhal	3
32	Aldeia	3

Nº DE ORDEM	LUGARES CENTRAIS	Nº L. C.
33	Ladreda	3
34	Macieira	3
35	Fermentelos	3
36	Sobral	3
37	Arcozelo	3
38	Covelo	2
39	Sequeiros	2
40	Deilão	2
41	Goja	2
42	Drizes	2
43	Negrelos	2
44	Figueirosa	2
45	Sã	2
46	Carregal	2
47	Coelheira	2
48	Pedreira	2
49	Ribas	2
50	S. Cristóvão de Lafões	1
51	Rompecilha	1
52	Lourosa	1
53	Moldes	1
54	Sacadas	1
55	Quinta Nova	1
56	Barbas	1
57	Covelas	1
58	Gestosa	1
59	Lomba	1
60	Mosteirinho	1
61	Mourel	1
62	Paços	1
63	Pereiro de Nespereira Alta	1
64	Salgueiro	1
65	Sendas	1
66	Ameixiosa	1

Nº DE ORDEM	LUGARES CENTRAIS	Nº F. C.
67	Outeiro	1
68	Travanca	1
69	Amieiros	1
70	Gestosinha	1
71	Bostarenga	1
72	Dianteiro	1
73	Pedreira	1

CONCELHO DE S. PEDRO DO SUL

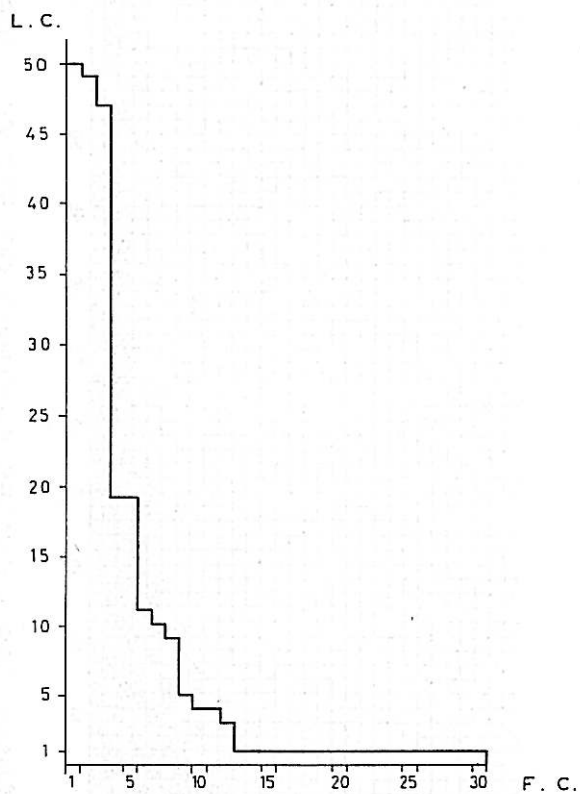

FIG. 15 - HIERARQUIA DAS FUNÇÕES CENTRAIS DO SECTOR PÚBLICO

CONCELHO DE S. PEDRO DO SUL

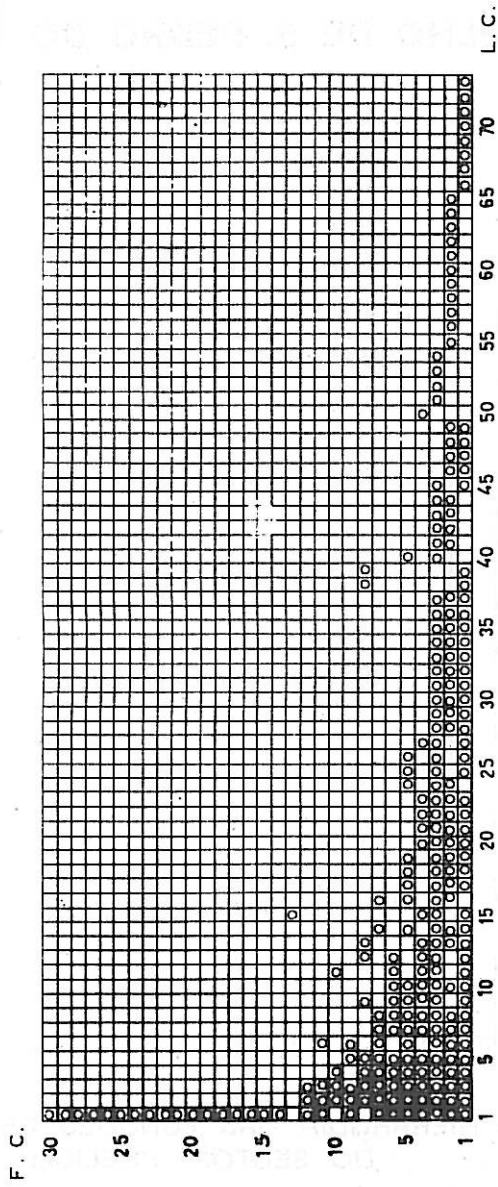

FIG. 16 - OCORRÊNCIA DAS FUNÇÕES CENTRAIS DO SECTOR PÚBLICO POR LUGAR CENTRAL

3 - CONCELHO DE VOUZELA

QUADRO Nº 15
HIERARQUIA DAS FUNÇÕES CENTRAIS DO SECTOR PRIVADO
CONCELHO DE VOUZELA

Nº DE ORDEM	FUNÇÕES CENTRAIS	Nº L. C.	Nº U. F.	MATÉRIA COLECTÁVEL
1	Mercearia e Taberna	32	55	245.9
2	Comércio Misto	21	28	117.2
3	Materiais de Construção	9	15	72.6
4	Alfaiate	7	11	19.3
5	Padaria	6	9	104.9
6	Casa de Pasto	6	9	14.3
7	Sapateiro	5	10	4.6
8	Táxi	5	7	87.0
9	Taberna	4	7	17.8
10	Talho	3	4	69.0
11	Agência Funerária	3	3	9.1
12	Ofic. de Rep. e Venda de Bicicl. e Tric.	2	4	2.0
13	Médico de Clínica Geral	2	3	487.9
14	Farmácia	2	2	a)
15	Café	1	7	"
16	Ferragens	1	6	"
17	Louças, Vidros e Cristais	1	4	"
18	Confecções	1	3	"
19	Inst. de Reparação e Venda de Mat. Eléc.	1	3	"
20	Barbeiro	1	3	"
21	Bombas de Gasolina	1	2	"
22	Empresa Jornalística	1	2	"
23	Sapataria	1	2	"
24	Papelaria e Livraria	1	2	"
25	Advogado	1	2	"
26	Electrodomésticos	1	2	"
27	Funileiro	1	2	"
28	Cabeleireiro	1	2	"
29	Restaurante	1	1	"
30	Pensão	1	1	"
31	Tipografia	1	1	"
32	Fotógrafo	1	1	"

a) Não divulgação de dados por sigilo estatístico

QUADRO Nº 16
 ERARQUIA DOS LUGARES CENTRAIS PELA OCORRÊNCIA DE FUNÇÕES CENTRAIS
 DO SECTOR PRIVADO
 CONCELHO DE VOUZELA

Nº DE ORDEM	LUGARES CENTRAIS	Nº F. C.	Nº U. F.	MATÉRIA COLECTÁVEL	POPULAÇÃO
1	<u>Vouzela</u>	32	90	947.9	897
2	<u>Alcofra</u>	8	17	81.4	333
3	<u>Campia</u>	7	11	268.3	310
4	<u>Paços de Vilharigues</u>	6	7	16.2	561
5	<u>Queirã</u>	5	6	44.5	313
6	Roda	4	5	48.4	239
7	Crêscido	3	4	7.2	189
8	Caria	3	4	11.9	219
9	<u>Fataunços</u>	3	4	10.5	238
10	Tourelhe	3	4	11.7	218
11	Rebordinho	3	4	15.3	311
12	Casais	3	3	3.4	159
13	Corujeira	3	3	11.7	81
14	Carvalho do Estanho	3	3	12.2	188
15	Quintela	2	3	4.5	119
16	Igarei	2	2	a)	182
17	Vernilhas	2	2	"	177
18	Coveirós de Baixo	2	2	"	99
19	<u>Figueiredo das Donas</u>	2	2	"	187
20	Adside	2	2	"	90
21	Lourosa	2	2	"	
22	Burgetas	2	2	"	58
23	Real	2	2	"	204
24	Cercosa	2	2	"	312
25	Paredes Velhas	2	2	"	140
26	Nogueira de Alcofra	2	2	"	167
27	Sacorelhe	1	2	"	185
28	Ameixas	1	2	"	110

Nº DE ORDEM	LUGARES CENTRAIS	Nº F. C.	Nº U. F.	MATÉRIA COLECTÁVEL	POPULAÇÃO
29	Loumão	1	2	a)	229
30	Vasconha da Queirã	1	2	"	282
31	<u>Fornelo do Monte</u>	1	2	"	304
32	<u>Carvalho de Vernilhas</u>	1	2	"	222
33	Pês de Pontes	1	1	"	77
34	Espinho	1	1	"	64
35	Cambarinho	1	1	"	132
36	Vales	1	1	"	43
37	Adsamo	1	1	"	135
38	<u>Cambra</u>	1	1	"	285
39	Vilar	1	1	"	167
40	Carregal	1	1	"	166
41	Novais	1	1	"	101
42	Outeiro	1	1	"	28

a) Não divulgação de dados por sigilo estatístico

CONCELHO DE VOUZELA

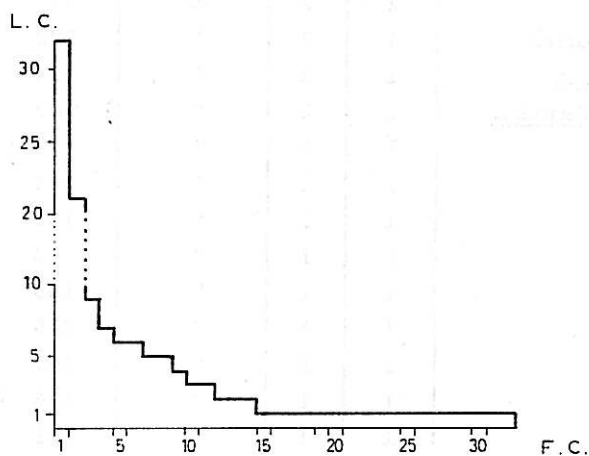

FIG. 17 - HIERARQUIA DAS FUNÇÕES CENTRAIS DO SECTOR PRIVADO

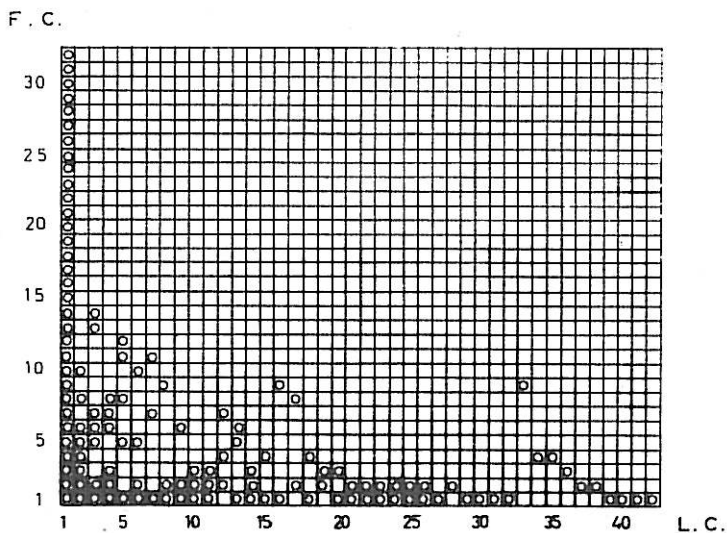

FIG. 18 - OCORRÊNCIA DE FUNÇÕES CENTRAIS DO SECTOR PRIVADO EM CADA LUGAR CENTRAL

CONCELHO DE VOUZELA

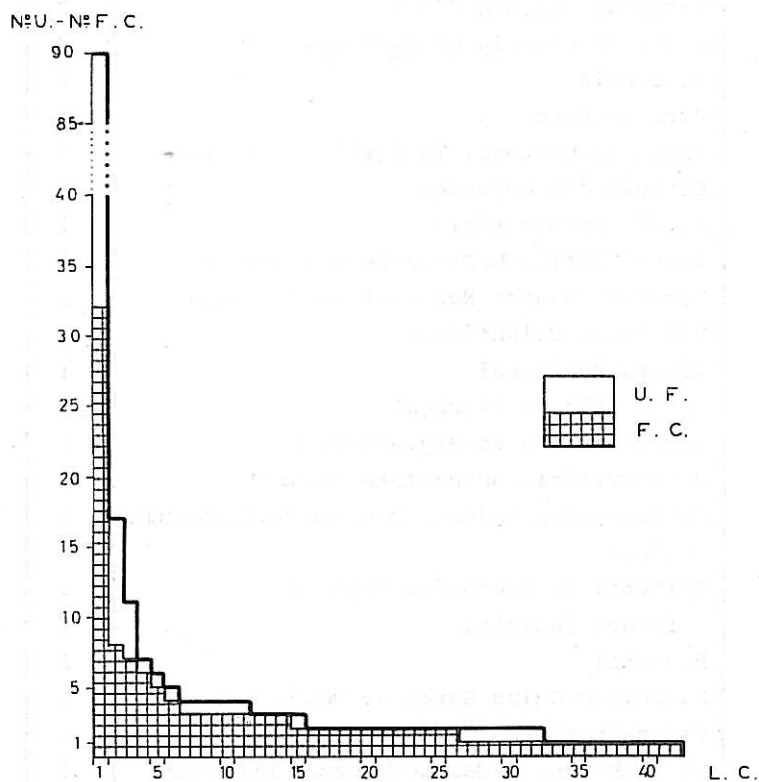

FIG. 19 - NÚMERO DE FUNÇÕES CENTRAIS E UNIDADES FUNCIONAIS DO SECTOR PRIVADO POR LUGAR CENTRAL

QUADRO Nº 17
 HIERARQUIA DAS FUNÇÕES CENTRAIS DO SECTOR PÚBLICO
 CONCELHO DE VOUZELA

Nº DE ORDEM	LUGARES CENTRAIS	Nº L.C.
1	Posto de Correio de 3ª Classe	40
2	Posto de Telefone Público	30
3	Escola Primária	30
4	Junta de Freguesia	12
5	Posto de Correio de 2ª Classe	9
6	Posto de Registo Civil	7
7	Posto de Correio de 1ª Classe	7
8	Telescola	5
9	Casa do Povo	4
10	Posto de Correio, Telégrafo e Telefone	2
11	Estação dos Correios	2
12	Escola Preparatória	1
13	Posto Clínico da Caixa de Previdência	1
14	Posto da Guarda Nacional Republicana	1
15	Bombeiros Voluntários	1
16	Câmara Municipal	1
17	Repartição de Finanças	1
18	Conservatória do Registo Civil	1
19	Conservatória do Registo Predial	1
20	Subdelegação da Junta Nac. dos Prod. Pecuár.	1
21	Notário	1
22	Tribunal de Execuções Fiscais	1
23	Tribunal Judicial	1
24	Hospital	1
25	Agência da Caixa Geral de Depósitos	1
26	Comissão Municipal de Turismo	1
27	Posto do Gab. de Gestão do Fundo do Desemp.	1
28	Museu Regional	1
29	Agência Bancária	1

QUADRO Nº 18
HIERARQUIA DOS LUGARES CENTRAIS PELA OCORRÊNCIA DE FUNÇÕES
CENTRAIS DO SECTOR PÚBLICO
CONCELHO DE VOUZELA

Nº DE ORDEM	LUGARES CENTRAIS	Nº F. C.
1	Vouzela	28
2	Campia	10
3	Alcofra	9
4	Cambra	8
5	Queirã	7
6	Fornelo do Monte	7
7	S. Miguel do Monte - Caria	6
8	Moçamedes	6
9	Carvalho Vermilhas	5
10	Rebordinho	4
11	Paredes Velhas	4
12	Covas	4
13	Fataunços	4
14	Paços de Vilharigues	4
15	Figueiredo de Donas	4
16	Carvalho de Estanho	3
17	Quintela - (Queirã)	3
18	Lourosa Comenda	3
19	Sacorelhe	3
20	Vasconha	3
21	Mogueirães	3
22	Cercosa	3
23	Ventosa	2
24	Outeiro de Alcofra	2
25	Adside	2
26	Farves	2
27	Tourelhe	2
28	Corujeira	2
29	Carregal	2
30	Quintela Ventosa	

Nº DE ORDEM	LUGARES CENTRAIS	Nº F. C.
31	Covelo	2
32	Fiais	2
33	Couto	1
34	Ansara	1
35	Meã	1
36	Santa Comba	1
37	Vilharigues	1
38	Crescido	1
39	Casais	1
40	Igarei	1
41	Vasconha da Serra	1
42	Nogueira de Alcofra	1
43	Ameixas	1
44	Laumão	1
45	Cambarinho	1
46	Adsamo	1
47	Vilar	1

CONCELHO DE VOUZELA

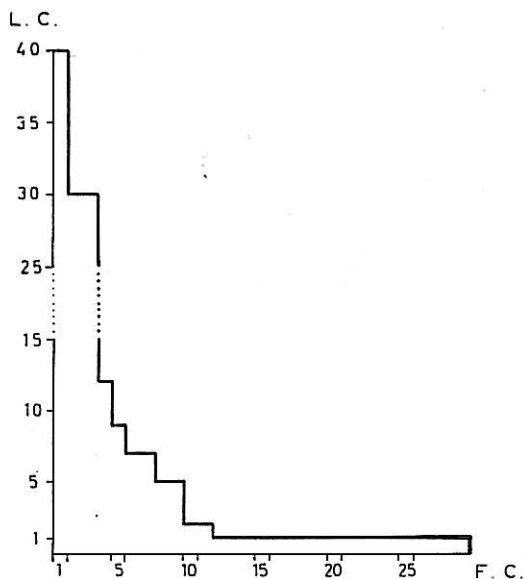

FIG. 20 - HIERARQUIA DAS FUNÇÕES CENTRAIS DO SECTOR PÚBLICO

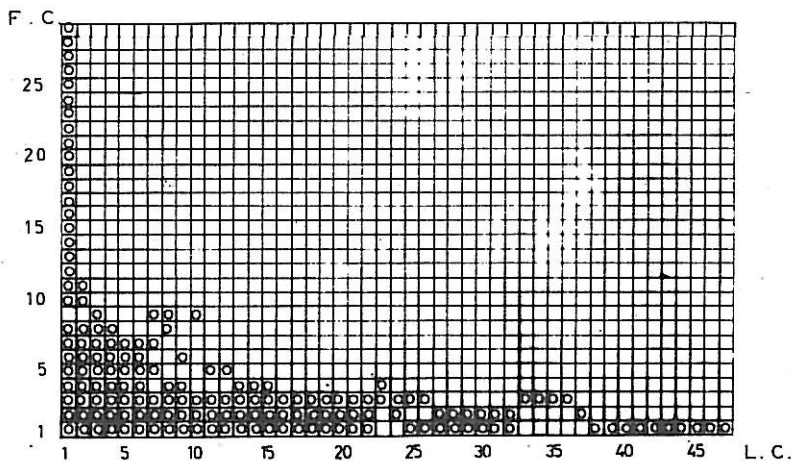

FIG. 21 - OCORRÊNCIA DAS FUNÇÕES CENTRAIS DO SECTOR PÚBLICO POR LUGAR CENTRAL

THE UNIVERSITY OF CHICAGO
CHICAGO, ILLINOIS

THE UNIVERSITY OF CHICAGO
CHICAGO, ILLINOIS

**4 - Hierarquia das Funções Centrais e dos Lugares Centrais
dos Sectores Privado e Público no Agrupamento de
Concelhos de S. Pedro do Sul**

QUADRO Nº 19
 HIERARQUIA DAS FUNÇÕES CENTRAIS DO SECTOR PRIVADO
 AGRUPAMENTO DE CONCELHOS DE S. PEDRO DO SUL

Nº DE ORDEM	FUNÇÕES CENTRAIS	Nº L. C.	Nº U. F.	MATÉRIA COLECTÍVEL
1	Mercearia e Taberna	95	156	654.7
2	Comércio Misto	50	84	523.0
3	Táxi	25	43	529.1
4	Alfaiate	25	38	58.2
5	Sapateiro	20	37	23.9
6	Barbeiro	19	32	20.0
7	Materiais de Construção	19	31	261.0
8	Padaria	19	26	487.6
9	Taberna	18	29	54.7
10	Café	17	34	340.5
11	Casa de Pasto	15	36	104.2
12	Talho	11	19	679.8
13	Ofic. de Rep. e Venda de Bicicletes	11	16	96.2
14	Ferragens	7	17	475.9
15	Farmácia	7	10	159.3
16	Agência Funerária	7	9	39.3
17	Inst. Rep. e Venda de Mat. Eléctrico	6	17	195.5
18	Médico	5	10	1 432.0
19	Bombas de Gasolina	5	8	506.7
20	Funileiro	5	7	5.8
21	Cabeleireiro	5	7	22.3
22	Pensão	5	7	181.6
23	Fotógrafo	4	5	13.0
24	Casa de Hóspedes	3	18	80.9
25	Advogado	3	6	369.0
26	Armazém de Mercearia	2	7	575.1
27	Móveis	2	7	31.1
28	Livraria e Papelaria	2	6	36.4
29	Ofic. de Rep. de Automóveis	2	5	280.6
30	Restaurante	2	5	58.6

Nº DE ORDEM	FUNÇÕES CENTRAIS	Nº L. C.	Nº U. F.	MATÉRIA COLECTÁVEL
31	Sapataria	2	5	56.4
32	Dentista	2	4	548.4
33	Confeções	2	4	24.9
34	Casa de Recolha de Automóveis	2	3	351.0
35	Tipografia	2	3	20.0
36	Empresa Jornalística	2	3	29.0
37	Escola de Condução	2	2	5.0
38	Tecidos	1	9	194.6
39	Louças, Vidros e Cristais	1	4	12.8
40	Relojoaria e Ourivesaria	1	4	47.6
41	Electrodomésticos	1	2	1.8
42	Hotel	1	2	88.9
43	Drogaria	1	2	7.0
44	Armazém de Bebidas	1	2	85.0
45	Chapelaria	1	2	5.5
46	Venda de Prod. Para a Agricultura	1	1	32.0
47	Retrosaria	1	1	4.3
48	Ferrador	1	1	1.0
49	Veterinário	1	1	159.6

QUADRO Nº 20
 HIERARQUIA DOS LUGARES CENTRAIS PELA OCORRÊNCIA DE
 FUNÇÕES CENTRAIS DO SECTOR PRIVADO
 AGRUPAMENTO DE CONCELHOS DE S. PEDRO DO SUL

Nº DE ORDEM	C	LUGARES CENTRAIS	Nº F. C.	Nº U. F.	MATÉRIA COLECTÁVEL	POPULAÇÃO
1	S	S. Pedro do Sul	45	157	4 675.7	1 199
2	V	Vouzela	32	90	847.9	897
3	O	Oliveira de Frades	30	78	1 430.1	951
4	S	Santa Cruz da Trapa	17	34	410.0	688
5	S	Termas	15	36	467.9	261
6	O	Ribeiradio	10	13	89.5	97
7	O	Pinheiro de Lafões	9	12	599.3	251
8	V	Alcofra	8	17	81.4	333
9	O	Arcozelo das Maias	8	11	59.0	340
10	O	S. João da Serra	8	10	19.5	211
11	S	Oliveira	8	9	23.0	445
12	V	Campia	7	11	268.3	310
13	S	Sul	7	10	56.9	361
14	S	Manhouce	6	12	49.8	200
15	V	Paços de Vilharigues	6	7	16.2	561
16	O	Vila Chã	5	7	21.0	111
17	V	Queirã	5	6	44.5	313
18	S	Igreja (Vila Maior)	5	6	29.7	119
19	S	Cobertinha	5	6	22.0	169
20	S	Serrazes	4	9	90.5	412
21	O	Paranho	4	6	14.0	243
22	S	Covelo	4	6	18.7	282
23	V	Roda	4	5	48.4	239
24	S	Valadares	4	5	14.1	418
25	O	Souto de Lafões	4	4	3.5	292
26	O	Sobreira	4	4	2.5	193
27	S	Gralheira	3	6	17.0	149
28	V	Crêscido	3	4	7.2	189
29	O	Barreiro	3	4	1.0	111
30	O	Sobreiro	3	4	7.0	146

Nº DE ORDEM	C	LUGARES CENTRAIS	Nº F. C.	Nº U. F.	MATÉRIA COLECTÁVEL	POPULAÇÃO
31	V	Fataunços	3	4	10.5	238
32	S	Carvalhais	3	4	35.0	234
33	S	Freixo	3	4	11.0	306
34	V	Caria	3	4	11.9	219
35	S	Rio de Mel	3	4	15.4	335
36	V	Tourelhe	3	4	11.7	218
37	V	Rebordinho	3	4	15.3	311
38	O	Cajadães	3	3	9.0	98
39	V	Corujeira	3	3	11.7	81
40	O	S. Vicente de Lafões	3	3	14.0	208
41	V	Carvalhal do Estanho	3	3	12.2	188
42	O	Souto Maior	3	3	1.0	139
43	O	Quintela	3	3	4.0	198
44	V	Casais	3	3	3.4	159
45	S.	Ervilhal	3	3	6.0	132

AGRUPAMENTO DE CONCELHOS DE S. PEDRO DO SUL

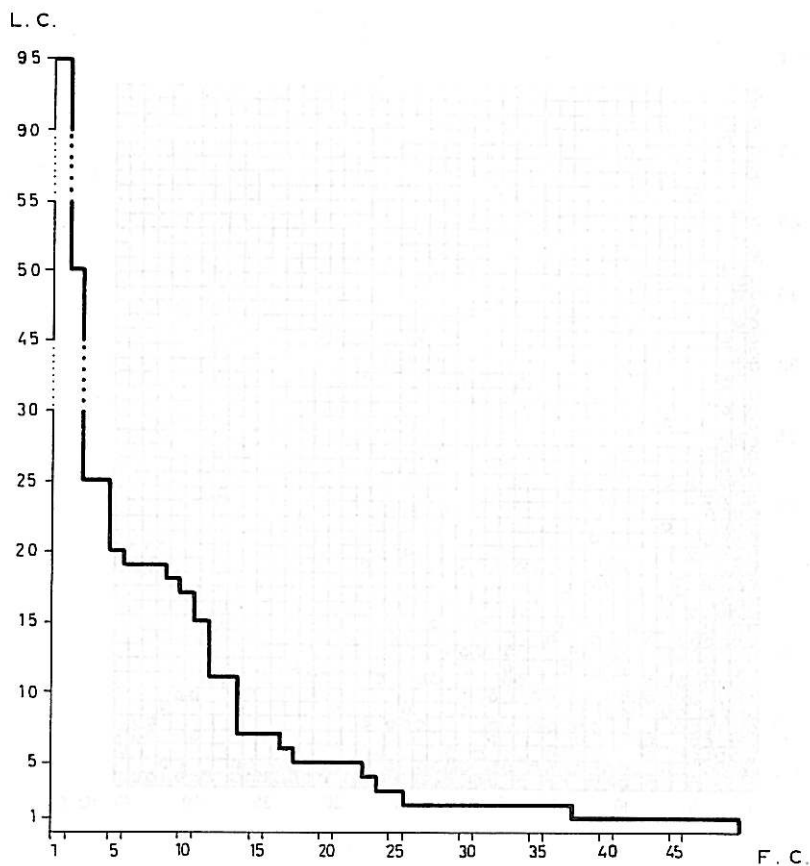

FIG. 22 - HIERARQUIA DAS FUNÇÕES CENTRAIS
DO SECTOR PRIVADO

AGRUPAMENTO DE CONCELHOS DE S. PEDRO DO SUL

F. C.

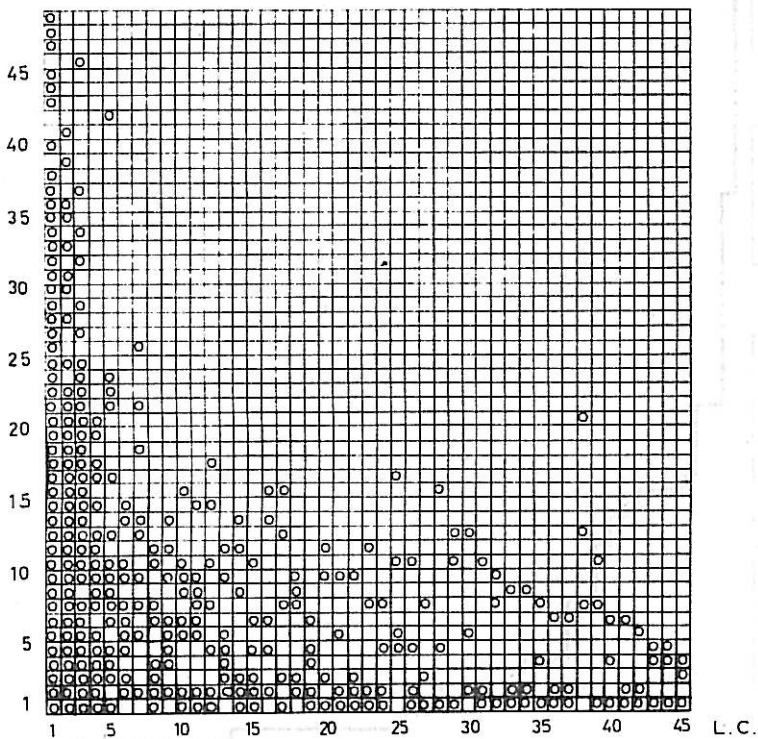

FIG. 23 - OCORRÊNCIA DE FUNÇÕES CENTRAIS
DO SECTOR PRIVADO EM CADA LUGAR CENTRAL

AGRUPAMENTO DE CONCELHOS DE S. PEDRO DO SUL

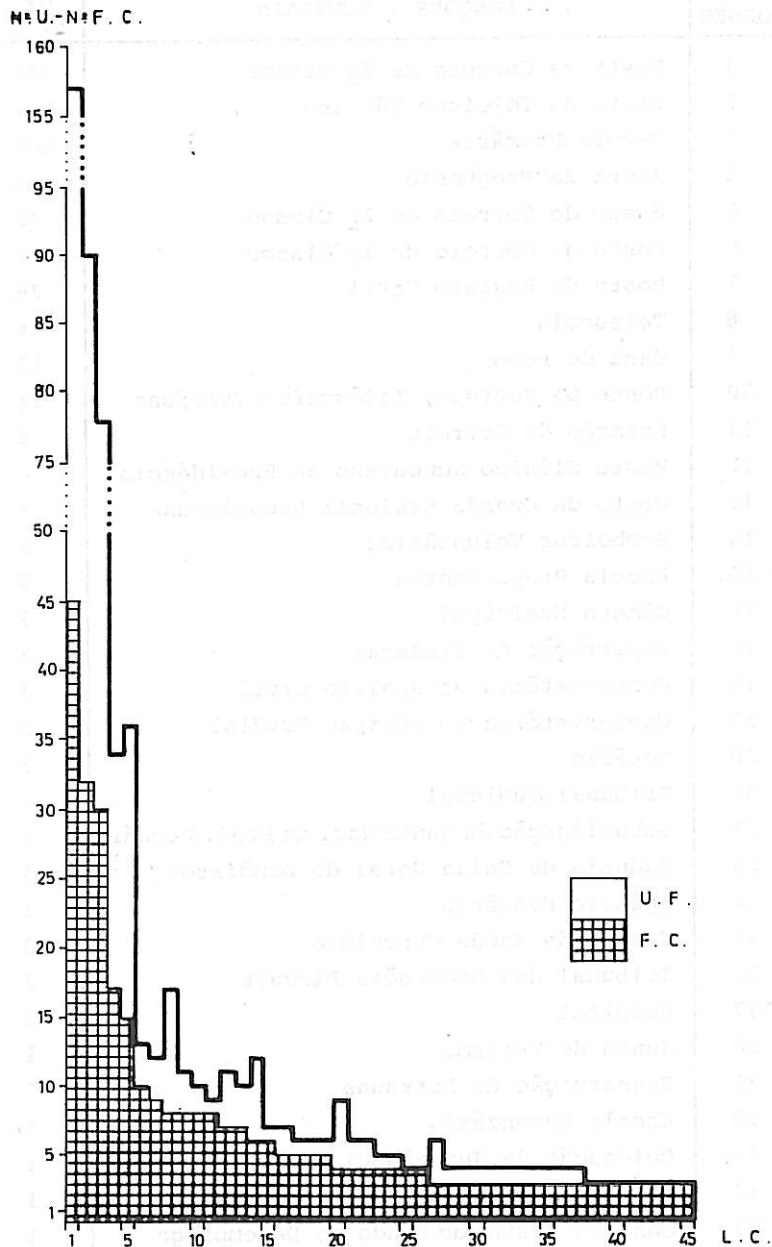

FIG. 24 - NÚMERO DE FUNÇÕES CENTRAIS E UNIDADES FUNCIONAIS DO SECTOR PRIVADO POR LUGAR CENTRAL

QUADRO Nº 21
 HIERARQUIA DAS FUNÇÕES CENTRAIS DO SECTOR PÚBLICO
 AGRUPAMENTO DE CONCELHOS DE S. PEDRO DO SUL

Nº DE ORDEM	FUNÇÕES CENTRAIS	Nº L. C.
1	Posto de Correio de 3ª Classe	120
2	Posto de Telefone Público	107
3	Escola Primária	106
4	Junta de Freguesia	43
5	Posto de Correio de 2ª Classe	42
6	Posto de Correio de 1ª Classe	26
7	Posto de Registo Civil	26
8	Telescola	14
9	Casa do Povo	12
10	Posto De Correio, Telégrafo e Telefone	11
11	Estação de Correio	8
12	Posto Clínico das Caixas de Previdência	6
13	Posto da Guarda Nacional Republicana	3
14	Bombeiros Voluntários	3
15	Escola Preparatória	3
16	Câmara Municipal	3
17	Repartição de Finanças	3
18	Conservatória do Registo Civil	3
19	Conservatória do Registo Predial	3
20	Notário	3
21	Tribunal Judicial	3
22	Subdelegação da junta Nac. de Prod. Pecuár.	3
23	Agência da Caixa Geral de Depósitos	3
24	Agência Bancária	3
25	Centro de Saúde Concelhio	2
26	Tribunal das Execuções Fiscais	2
27	Hospital	2
28	Junta de Turismo	1
29	Conservação de Estradas	1
30	Escola Secundária	1
31	Delegação da Junta Nacional do Vinho	1
32	Gabinete de Apoio Técnico	1
33	Gab. de Gestão do Fundo de Desemprego	1
34	Comissão Municipal de Turismo	1
35	Museu Regional	1

QUADRO Nº 22
 HIERARQUIA DOS LUGARES CENTRAIS PELA CONCORRÊNCIA
 DE FUNÇÕES CENTRAIS DO SECTOR PÚBLICO
 AGRUPAMENTO DE CONCELHOS DE S. PEDRO DO SUL

Nº DE ORDEM	C	LUGARES CENTRAIS	Nº F. C.
1	V	Vouzela	28
2	S	S. Pedro do Sul	27
3	O	Oliveira de Frades	24
4	S	Santa cruz da Trapa	12
5	S	Sul	12
6	O	Ribeiradio	11
7	V	Campia	10
8	O	Pinheiro de Lafões	9
9	S	Valadares	9
10	S	Manhouce	9
11	V	Alcofra	9
12	O	Arcozelo das Maias	8
13	O	S. João da Serra	8
14	O	Paranho de Arca	8
15	V	Cambra	8
16	S	Termas	7
17	V	Queirã	7
18	V	Fornelo do Monte	7
19	S	Candal	7
20	S	Covas do Rio	7
21	V	Moçamedes	6
22	V	S. Miguel do Monte	6
23	S	S. Martinho das Moitas	6
24	O	Varzielas	6
25	S	Pindelo dos Milagres	6
26	O	Destriz	6
27	S	Vila Maior	5
28	O	Sejães	5
29	S	Figueiredo de Alva	5
30	S	Carvalhais	5

Nº DE ORDEM	C	LUGARES CENTRAIS	Nº F. C.
31	O	Reigoso	5
32	V	Carvalho de Vernilhas	5
33	S	Pesos	5
34	O	Sobreiro	5
35	S	Várzea	4
36	V	Rebordinho	4
37	S	Cobertinha	4
38	O	Sobreira	4
39	V	Paredes Velhas	4
40	V	Covas	4
41	S	Rio de Mel	4
42	S	Fujaco	4
43	S	Landeira	4
44	O	Benfeita	4
45	O	Bezerreira	4
46	O	Covelo	4
47	V	Fataúños	4
48	V	Paços de Vilharigues	4
49	V	Figueiredo das Donas	4
50	S	Serrazes	4
51	S	S. Félix	4
52	S	Bordonhos	4
53	S	Baiões	4
54	O	Soutinho	3
55	S	Covas do Monte	3
56	S	Vilarinho	3
57	S	Póvoa das Leiras	3
58	S	Pinho	3
59	O	Quintela	3
60	O	Cadavais	3

Nº DE ORDEM	C	LUGARES CENTRAIS	Nº F. C.
61	O	Corredoura	3
62	O	Souto Maior	3
63	O	Cajadães	3
64	S	Oliveira	3
65	S	Gralheira	3
66	S	Freixo	3
67	S	Ervilhal	3
68	S	Aldeia	3
69	S	Ladreda	3
70	S	Macieira	3
71	S	Fermontelos	3
72	S	Sobral	3
73	S	Arcozelo	3
74	V	Carvalhal do Estanho	3
75	V	Quintela (Queirã)	3
76	V	Lourosa da Comenda	3
77	V	Sacorelhe	3
78	V	Vasconha	3
79	V	Mogueirães	3
80	V	Cercosa	3

AGRUPAMENTO DE CONCELHOS DE S. PEDRO DO SUL

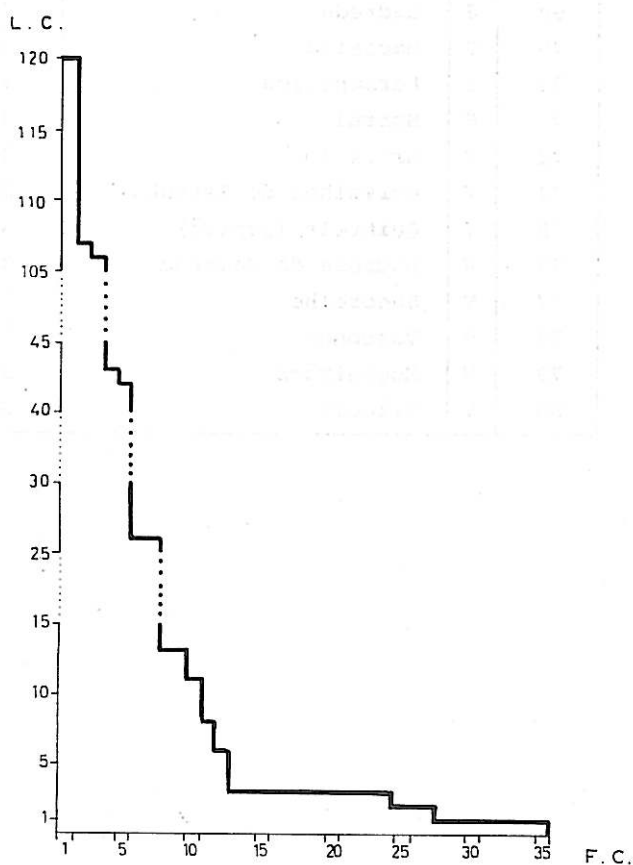

FIG. 25 - HIERARQUIA DAS FUNÇÕES CENTRAIS
DO SECTOR PÚBLICO

AGRUPAMENTO DE CONCELHOS DE S. PEDRO DO SUL

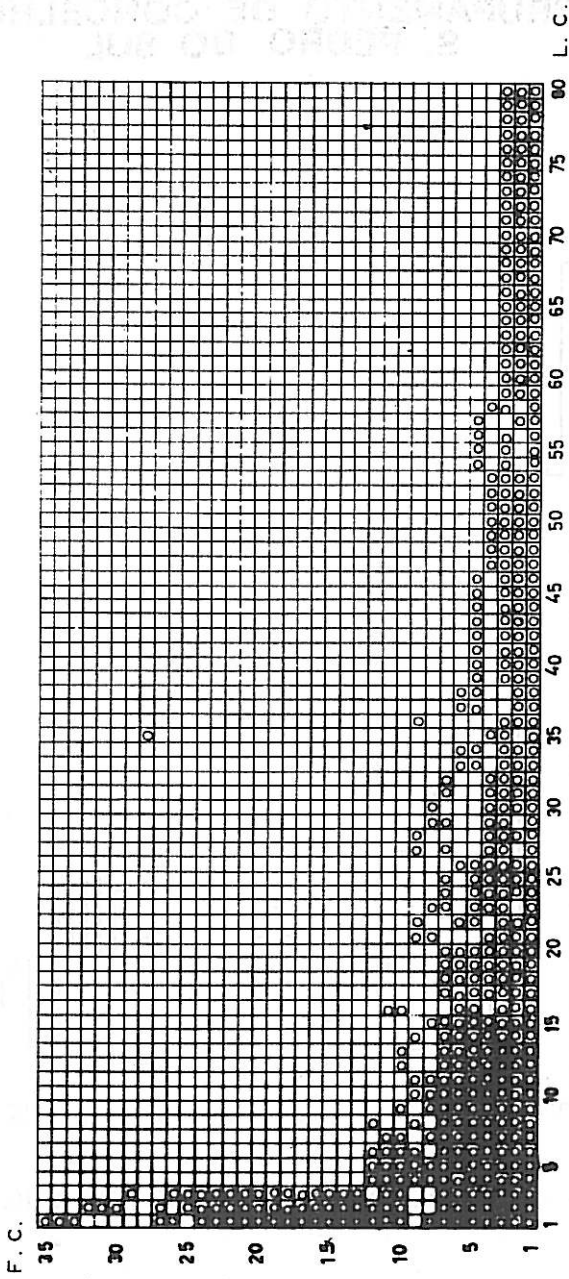

FIG. 26 - OCORRÊNCIA DAS FUNÇÕES CENTRAIS DO SECTOR PÚBLICO

AGRUPAMENTO DE CONCELHOS DE S. PEDRO DO SUL

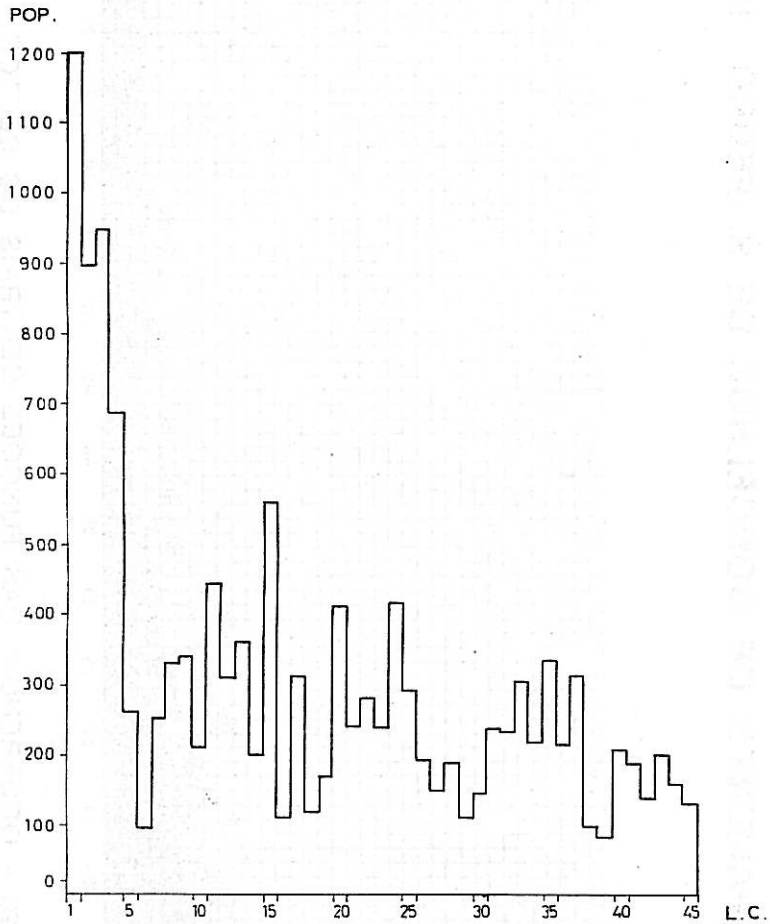

FIG. 27 - NÚMERO DE HABITANTES POR LUGAR CENTRAL

5 - Áreas de Influência e Acessibilidade

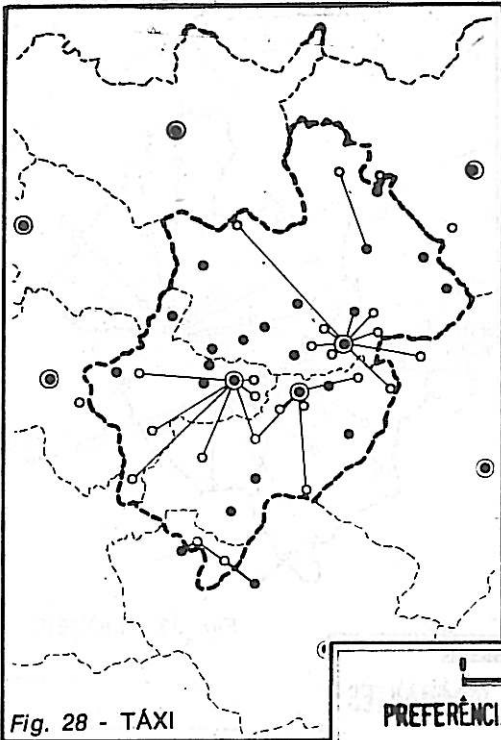

Fig. 28 - TAXI

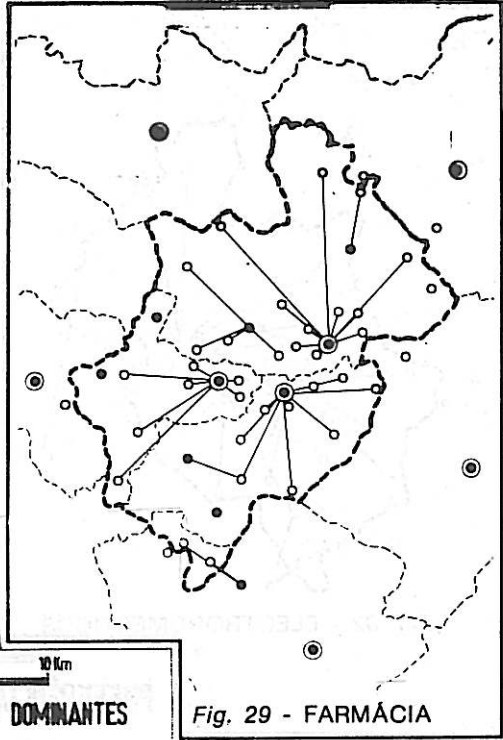

Fig. 29 - FARMÁCIA

0 5 10 Km

PREFERÊNCIAS DOMINANTES

Limite de Agrupamento - - - -

" " Concelho - - - -

Sede de Concelho ⊙ possui o bem, ● não possui

" " freguesia ● " " " " " "

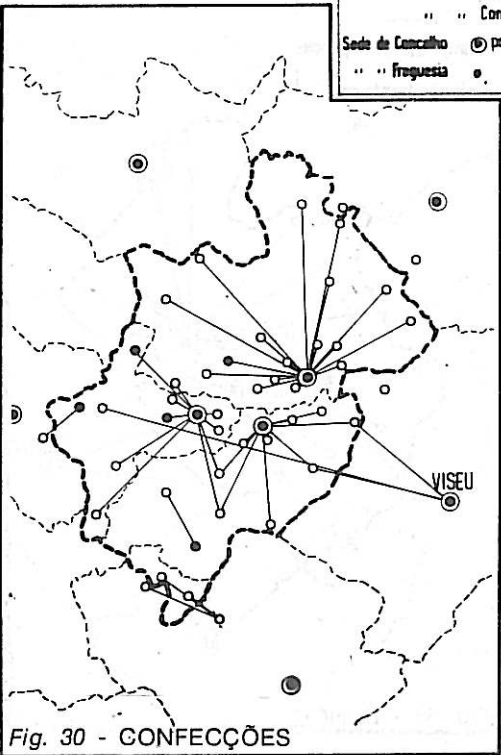

Fig. 30 - CONFECÇÕES

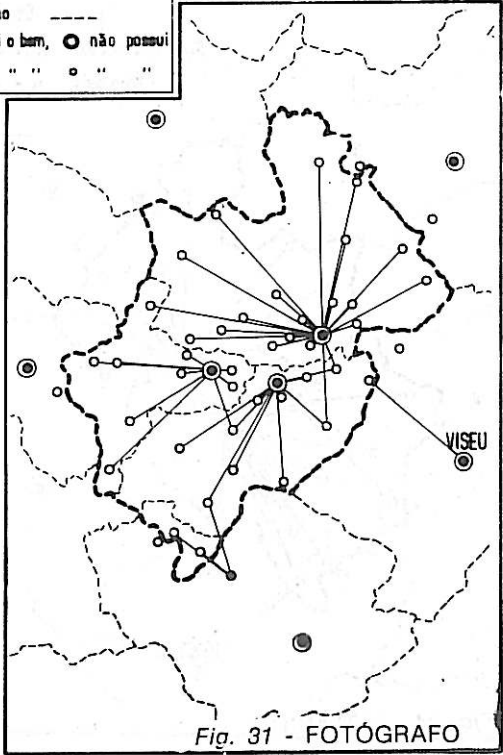

Fig. 31 - FOTÓGRAFO

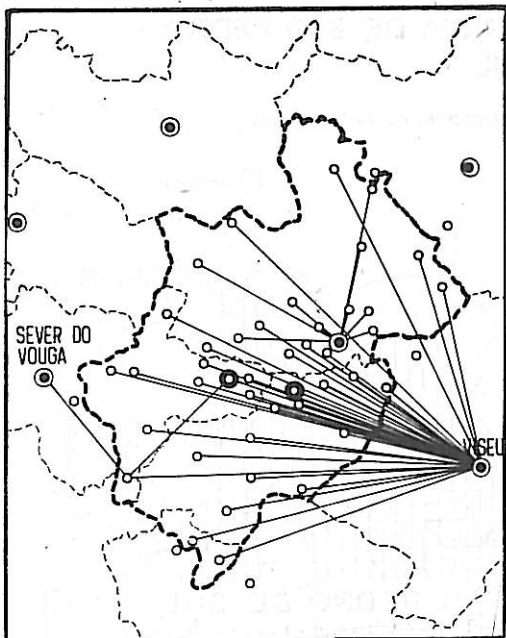

Fig. 36 - AUTOMÓVEIS

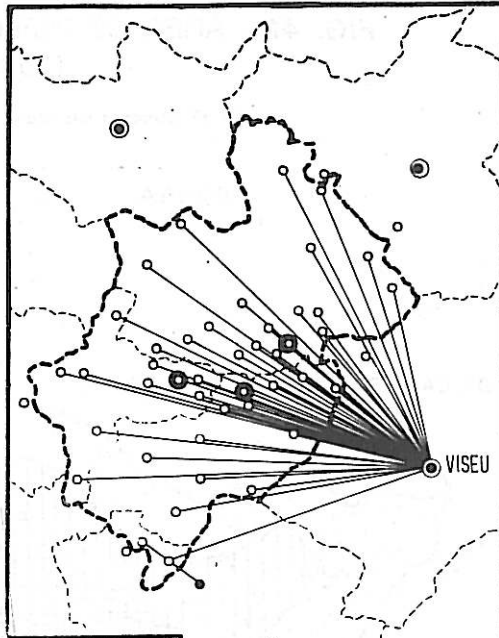

Fig. 37 - OFTALMOLOGISTAS

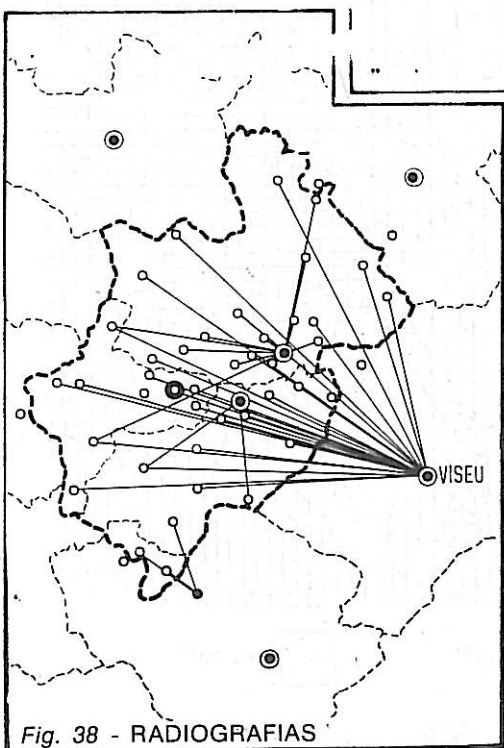

Fig. 38 - RADIOGRAFIAS

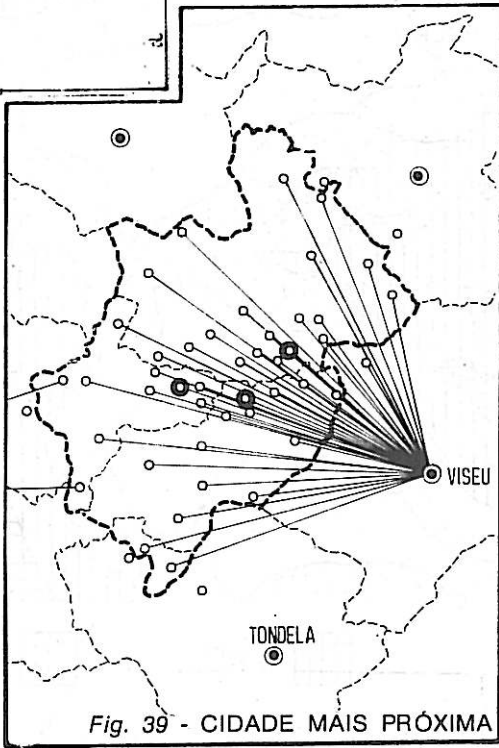
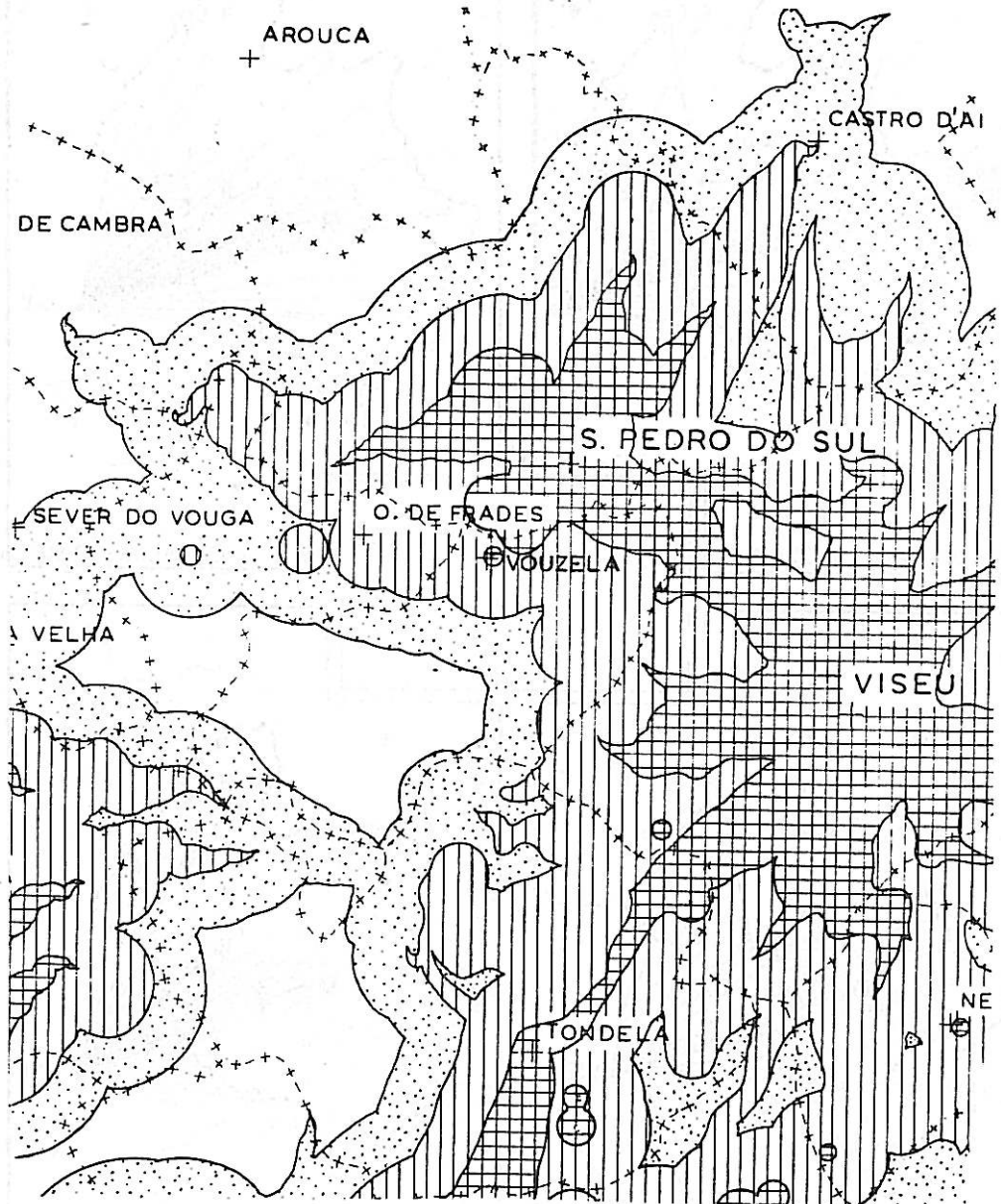

Fig. 39 - CIDADE MAIS PRÓXIMA

FIG. 41 - ÁREA DE INFLUÊNCIA DE SÃO PEDRO DO SUL

(Junção de isócronas das sedes de Agrupamento de Concelhos)



Composto e Impresso
na Secção de OFFSET da
Comissão de Coordenação
da Região Centro
Novembro 1983

