

MINISTÉRIO DA ADMINISTRAÇÃO INTERNA
COMISSÃO DE COORDENAÇÃO DA REGIÃO CENTRO

AGRUPAMENTO DE CONCELHOS

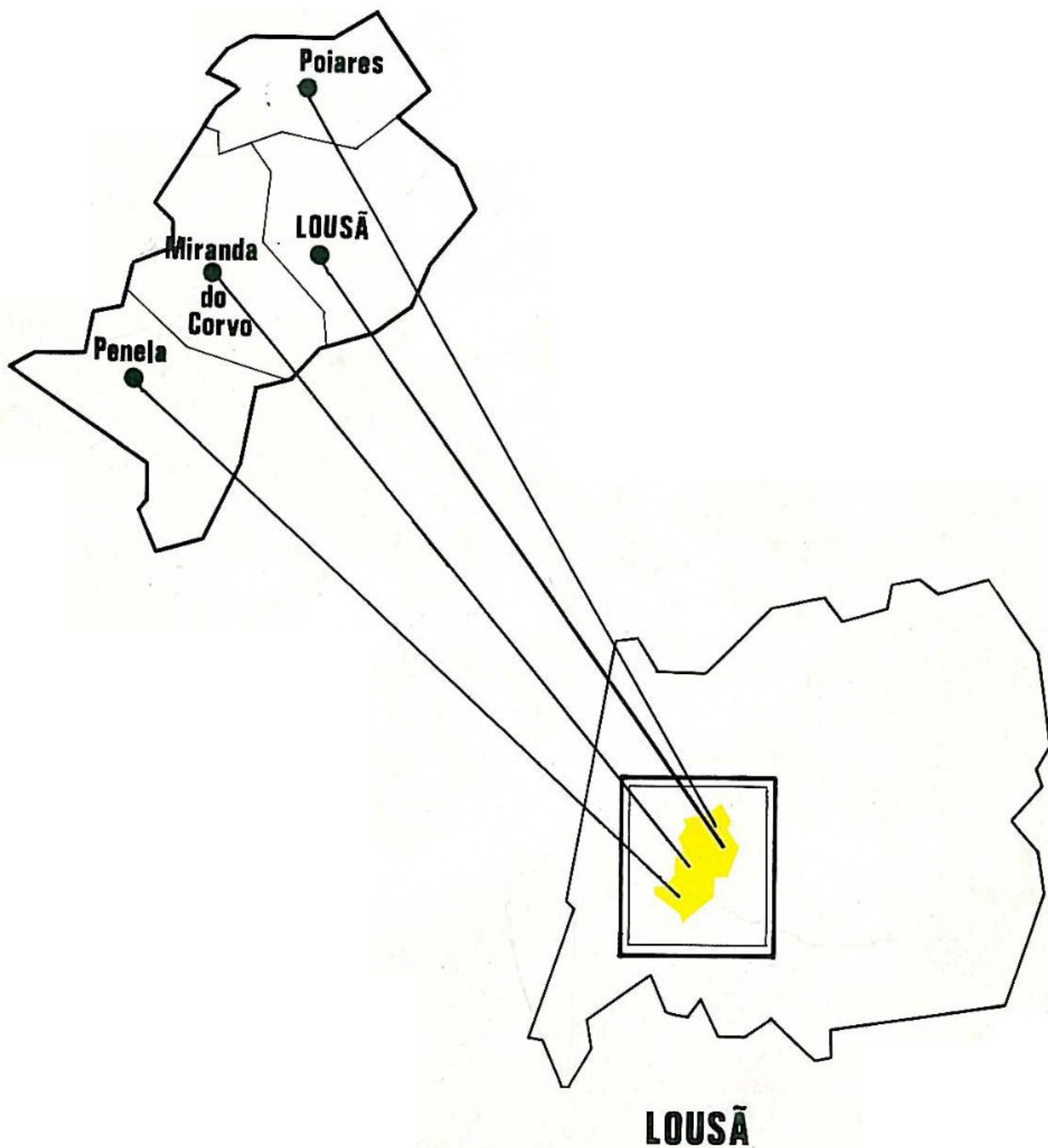

HIERARQUIA DE CENTROS E ÁREAS DE INFLUÊNCIA

O AGRUPAMENTO DE CONCELHOS

DE

Lousã

Miranda do Corvo

Penela

Poiares

Hierarquia de Centros e Áreas de Influência

Este relatório é da responsabilidade de
Fernando Pratas Lopes Pereira
sob orientação do Prof. Dr. Jorge Gaspar

ÍNDICE

1 - Nota Explicativa	7
2 - Caracterização do Agrupamento de Concelhos da Lousã	13
Divisão Administrativa	15
População	16
Rede viária	22
Povoamento	23
Agricultura	26
Indústria	29
3 - Hierarquia das Funções Centrais e dos Lugares Centrais dos Sectores Privado e Público nos Concelhos do Agrupamento da Lousã	33
1) Lousã	35
2) Miranda do Corvo	47
3) Penela	59
4) Vila Nova de Poiares	69
4 - Hierarquia das Funções Centrais e dos Lugares Centrais dos Sectores Privado e Público no Agrupamento de Concelhos da Lousã	79
5 - Áreas de Influência e Acessibilidade	101



1 - Nota Explicativa

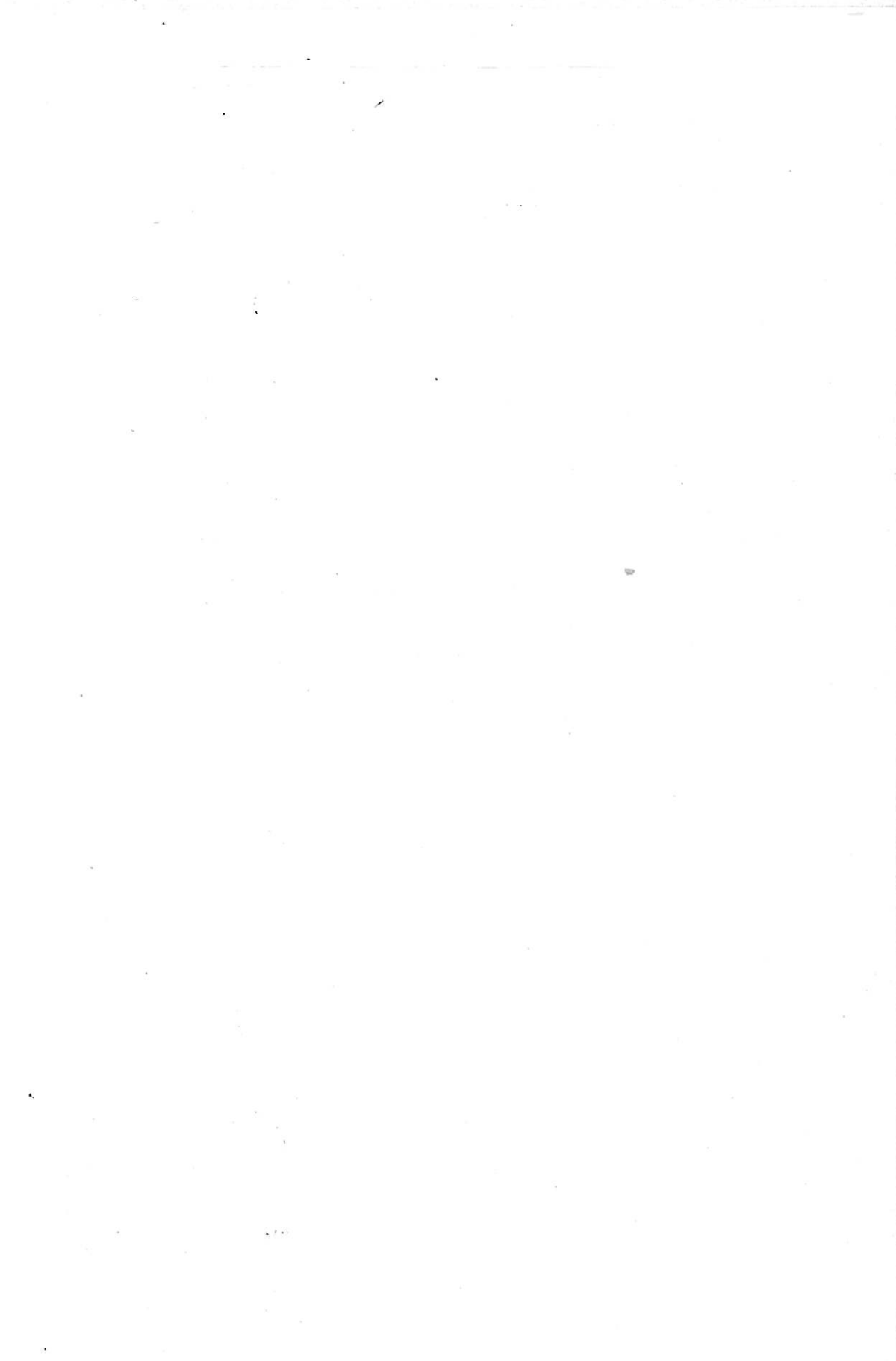

NOTA EXPLICATIVA

O "dossier de dados" que agora se apresenta insere-se num estudo mais amplo que a C.C.R.C. tem vindo a desenvolver para a Região, que tem por objectivo a definição de uma hierarquia de lugares centrais e determinação das respectivas áreas de influência em cada agrupamento. Pretende-se, também, dar a conhecer o actual sistema de povoamento e dos centros de comércio e serviços que servem as populações. É ainda, nossa preocupação mostrar as relações de grandeza entre os vários centros a fim de detectar distorções no ordenamento espacial dos equipamentos.

Na sequência dos relatórios que já se publicaram, a nível de agrupamento de concelhos, surge o da Lousã que embora menos desenvolvido, contém toda a informação base, necessária a um posterior estudo, mais aprofundado, da área. Uma vez que a metodologia empregue está definida e aferida em estudos para outros agrupamentos (Seia, Figueiró dos Vinhos, Covilhã e Arganil) optou-se pela solução de publicar de imediato todo este conjunto de quadros e figuras, dado que estudos semelhantes aos posteriormente desenvolvidos, se rem bastante morosos, correndo-se o risco de os indicadores se apresentarem bastante ultrapassados.

Os pressupostos teóricos implícitos a estudos deste tipo vem desenvolvidos nos trabalhos já citados. Nesta nota, apenas, queremos reter alguns conceitos básicos:

- Função Central (F.C.) - a actividade realizada pelo indivíduo ou pela unidade empresarial, que fornece bens centrais, entendidos estes como produtos ou serviços.

- Unidade Funcional (U.F.) - a unidade correspondente ao exercício da função central.
- Lugar Central (L.C.) - o local onde estão implantadas uma ou mais funções centrais.
- Matéria Colectável (M.C.) - o valor que representa o exercício das funções centrais.

O Agrupamento de Concelhos da Lousã com 487,84Km² é formado por quatro concelhos: Lousã (128,12 Km²), Miranda do Corvo (127,28 Km²), Penela (132,00 Km²) e Vila Nova de Poiares (100,44 Km²). O Concelho de Penela subdivide-se em seis freguesias, os da Lousã e Miranda do Corvo em cinco e o de Vila Nova de Poiares em quatro (ver fig. 1).

O "dossier de dados" referentes a este agrupamento de concelhos inicia-se pela caracterização de aspectos mais significativos aos níveis da população, rede viária, povoamento, agricultura e indústria dos quatro concelhos e do agrupamento.

Apresenta-se, em seguida, todo um conjunto de elementos que permitem, duma maneira imediata, conhecer o equipamento funcional dos sectores público e privado, a nível de lugar, a partir do qual se torna possível elaborar a respectiva hierarquia. Depois de efectuado este tipo de análise para cada concelho, apresenta-se tratamento semelhante para o agrupamento, a partir do qual se estabelece, também, a hierarquia dos lugares centrais.

Com vista à definição das áreas de influência dos lugares sedes de concelho e freguesia, elaboram-se uma série de figuras, a partir do inquérito de preferências de bens e serviços que indica claramente qual a deslocação das populações para a sua aquisição. O espaço controlado por

cada um daqueles lugares, varia em função do seu equipamento funcional bem como da especificidade do bem ou serviço procurado.

Os elementos estatísticos e cartográficos que constam deste dossier foram obtidos nas seguintes fontes:

- X e XI Recenseamento Geral da População, 1960 e 1970 - INE
- Resultados Preliminares dos Censos 81 - INE
- Inquérito às Explorações Agrícolas do Continente, 1968 - INE
- Verbetes da Contribuição Industrial e Imposto Profissional, 1974 - C.C.R.C.
- Inquérito aos Estabelecimentos de Ensino da Região Centro, 1975 - C.C.R.C.
- Inquérito às preferências de bens e serviços , 1975 - C.C.R.C.
- Anuário Comercial de Portugal, 3º Volume, 1976
- Lista das Estações e Postos de Correiros, e Listas de Assinantes



2 - Caracterização do Agrupamento de Concelhos da Lousã

Fig. 1 - CARTA ADMINISTRATIVA DO AGRUPAMENTO DE CONCELHOS DA LOUSÃ

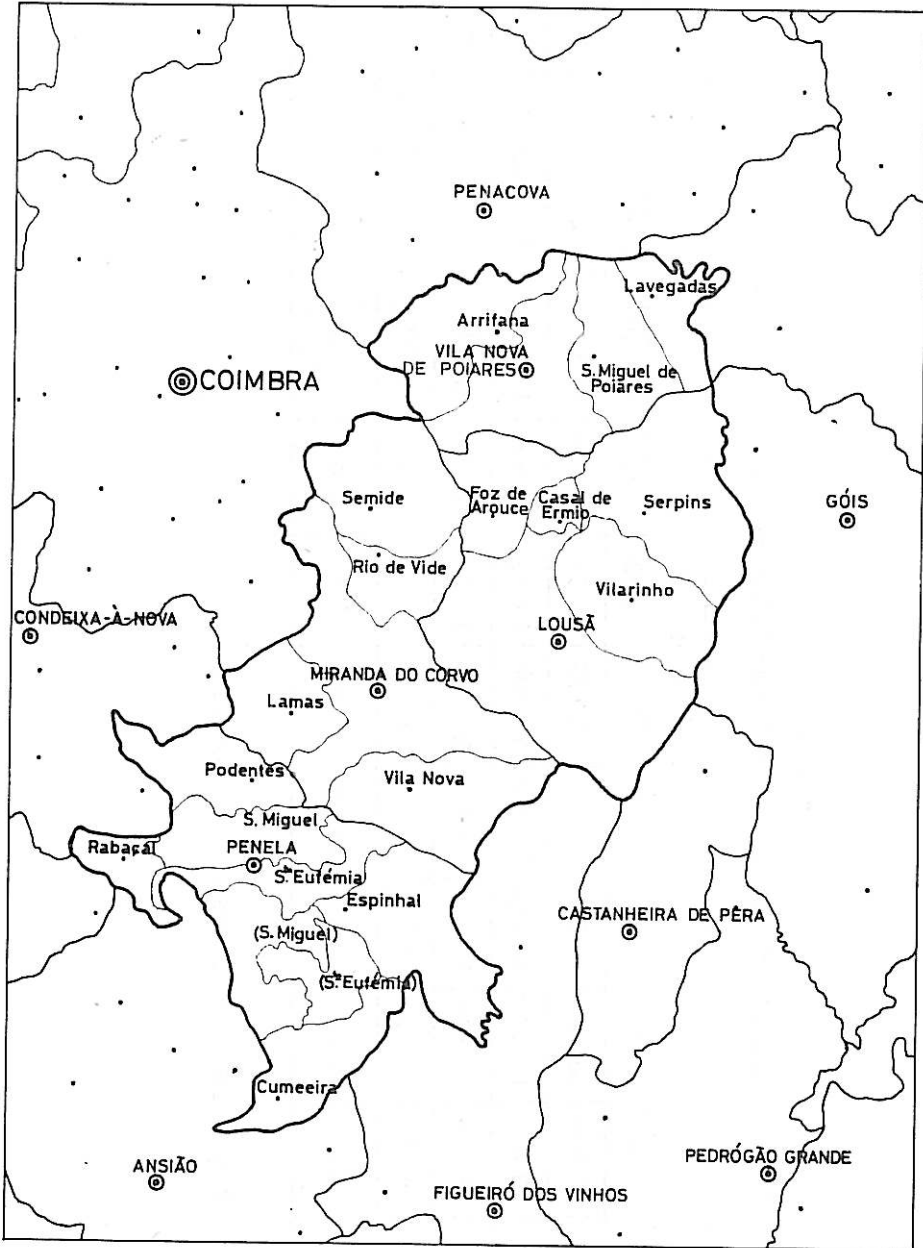

- limite do agrupamento de Concelhos
- " de Concelho
- " de freguesia
- ⊙ sede de Distrito
- ⊙ " de Concelho
- " de freguesia

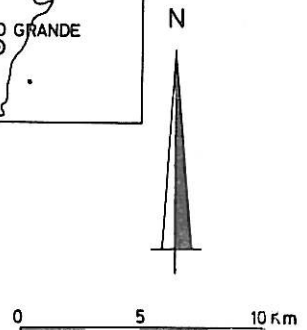

Fonte - Comissão Nacional do Ambiente

QUADRO Nº 1
 EVOLUÇÃO DA POPULAÇÃO NOS CONCELHOS DO AGRUPAMENTO DA LOUSÃ (VALORES ABSOLUTOS)

CONCELHOS	A N O S												
	1864	1878	1890	1900	1911	1920	1930	1940	1950	1960	1970		
LOUSÃ	9 535	10 415	10 868	11 685	12 622	11 944	12 905	14 525	15 442	13 900	12 369		
MIRANDA DO CORVO	10 453	11 471	12 643	12 751	14 206	13 455	12 608	13 558	13 822	12 810	12 013		
PENEIA	9 118	9 998	10 180	9 954	12 305	11 197	10 754	11 088	10 525	9 438	7 890		
POIARES	6 557	7 534	7 501	7 900	8 226	8 343	7 763	8 389	8 218	7 518	6 296		
TOTAL DO AGRUPAMENTO	35 663	39 418	41 192	42 290	47 359	44 939	44 030	47 560	48 007	43 666	38 568		

Fonte: INE - Recenseamento da População

QUADRO Nº 2

EVOLUÇÃO DA POPULAÇÃO NOS CONCELHOS DO AGRUPAMENTO DA LOUSÃ (NÚMEROS INDICE: 1864 = 100)

CONCELHOS	POPULAÇÃO TOTAL-1970	DENSIDADE 1970	A N O S											
			1864	1878	1890	1900	1911	1920	1930	1940	1950	1960	1970	
LOUSÃ	12 369	96,5	100	109	114	123	132	136	125	135	152	162	146	130
MIRANDA DO CORVO	12 013	94,4	100	110	121	122	136	129	121	130	132	123	115	115
PENEIA	7 890	59,8	100	110	112	109	135	123	118	122	115	104	87	87
POIARES	6 296	62,7	100	115	114	120	125	127	118	128	125	115	96	96
TOTAL DO AGRUPAMQ	38 568	79,1	100	111	116	119	133	126	124	133	135	122	108	108

Fonte: INE - Recenseamento da População

Fig. 2 - EVOLUÇÃO DA POPULAÇÃO NOS CONCELHOS DO AGRUPAMENTO DA LOUSÃ

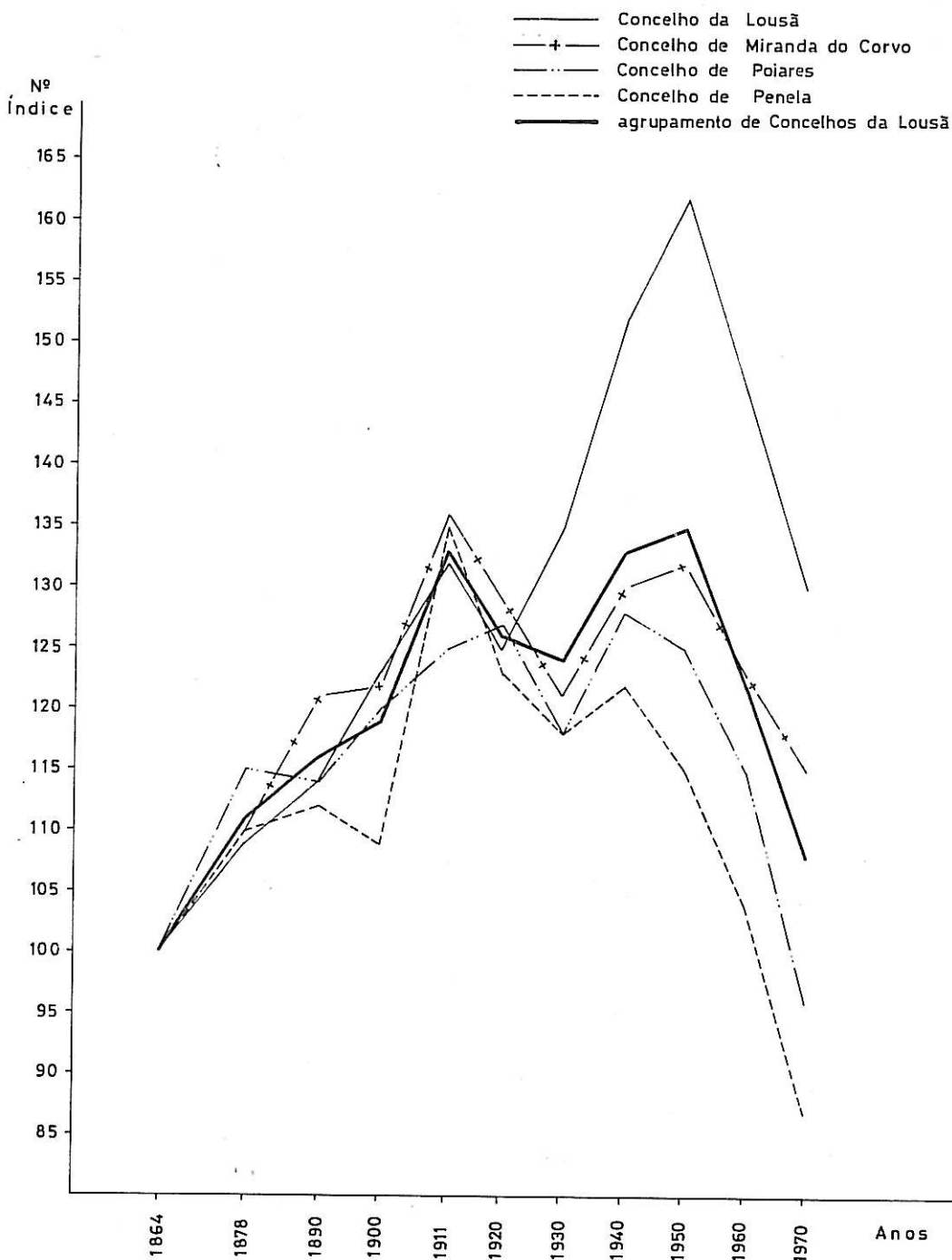

QUADRO Nº 3 - ÁREAS OCUPADAS PELOS CONCELHOS E PELO AGRUPAMENTO DE CONCELHOS.
 POPULAÇÃO RESIDENTE EM 1970 E POPULAÇÃO PRESENTE EM 1981.
 DENSIDADES POPULACIONAIS.

CONCELHOS E AGRUPAMENTO	ÁREAS		POPULAÇÃO-RESIDENTE 1970		POPULAÇÃO PRESENTE 1981		DENSIDADE POPULACIONAL (Hab/Km ²)	
	KM ²	Em % do total	Habitantes	Em % do total	Habitantes	Em % do total	1970	1981
LOUSÃ	128,12	26,3	12 369	32,1	13 316	33,3	96,5	103,9
MIRANDA DO CORVO	127,28	26,1	12 013	31,1	12 144	30,3	94,4	95,4
PENELA	132,00	27,0	7 890	20,5	7 960	19,9	59,8	60,3
VILA NOVA DE POIARES	100,44	20,6	6 296	16,3	6 626	16,5	62,7	66,0
TOTAL DO AGRUPAMENTO	487,84	100	38 568	100	40 046	100	79,1	82,1

FONTES: INE - 11.º Recenseamento da População, 1970
 INE - Resultados Preliminares do Censo de 1981

QUADRO Nº 4

REPARTIÇÃO DA POPULAÇÃO ACTIVA POR SECTORES E POR CONCELHOS - 1970

	1		2		3		4		5		POP. ACTIVA NA POP. TOTAL	% POP. ACTIVA NA POP. TOTAL
	TOTAL	%	TOTAL	%	TOTAL	%	TOTAL	%	TOTAL	%		
LOUSÃ	1 335	32,4	1 130	27,4	715	17,4	875	21,2	65	1,6	4 120	33,3
MIRANDA DO CORVO	2 045	56,7	390	10,8	435	12,1	555	15,4	180	5,0	3 605	30,0
PENEIA	1 845	67,0	185	6,7	230	8,3	415	15,1	80	2,9	2 755	34,9
POIARES	985	48,2	270	13,2	180	8,8	585	28,6	25	1,2	2 045	32,5
TOTAL DO AGRUPAMENTO	6 210	49,6	1 975	15,8	1 560	12,4	2 430	19,4	350	2,8	12 525	32,5



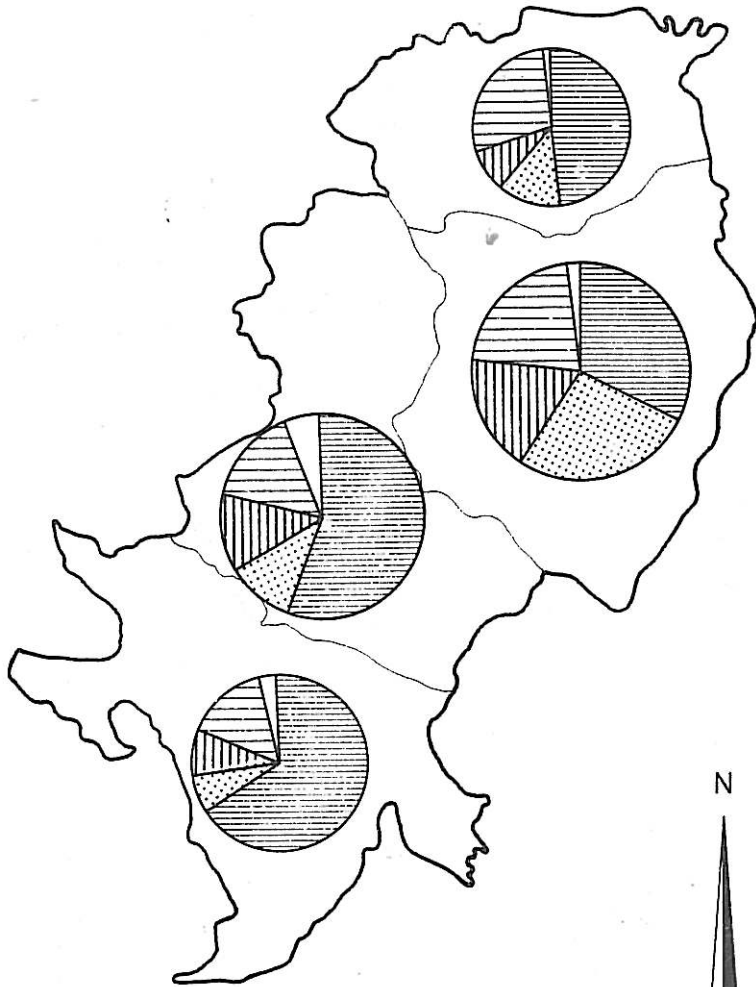

1. Agricultura, Silvicultura, Pecuária e Indústrias Extractivas
2. Indústrias Transformadoras
3. Construções e Obras Públicas, Electricidade e Água, Transportes e Comunicações
4. Comércio, Bancos, Seguro e outros Serviços
5. Actividades mal definidas

Fig. 3 - REPARTIÇÃO DA POPULAÇÃO ACTIVA EM 1970



0 5 10 Km

A horizontal scale bar with markings at 0, 5, and 10 kilometers.

-  agricultura, siveicultura, pecuária, indústrias extractivas
-  indústrias transformadoras
-  construção, obras públicas, água e electricidade, transportes e comunicações
-  comércio e serviços
-  actividades mal definidas

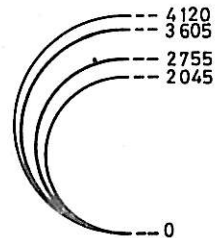
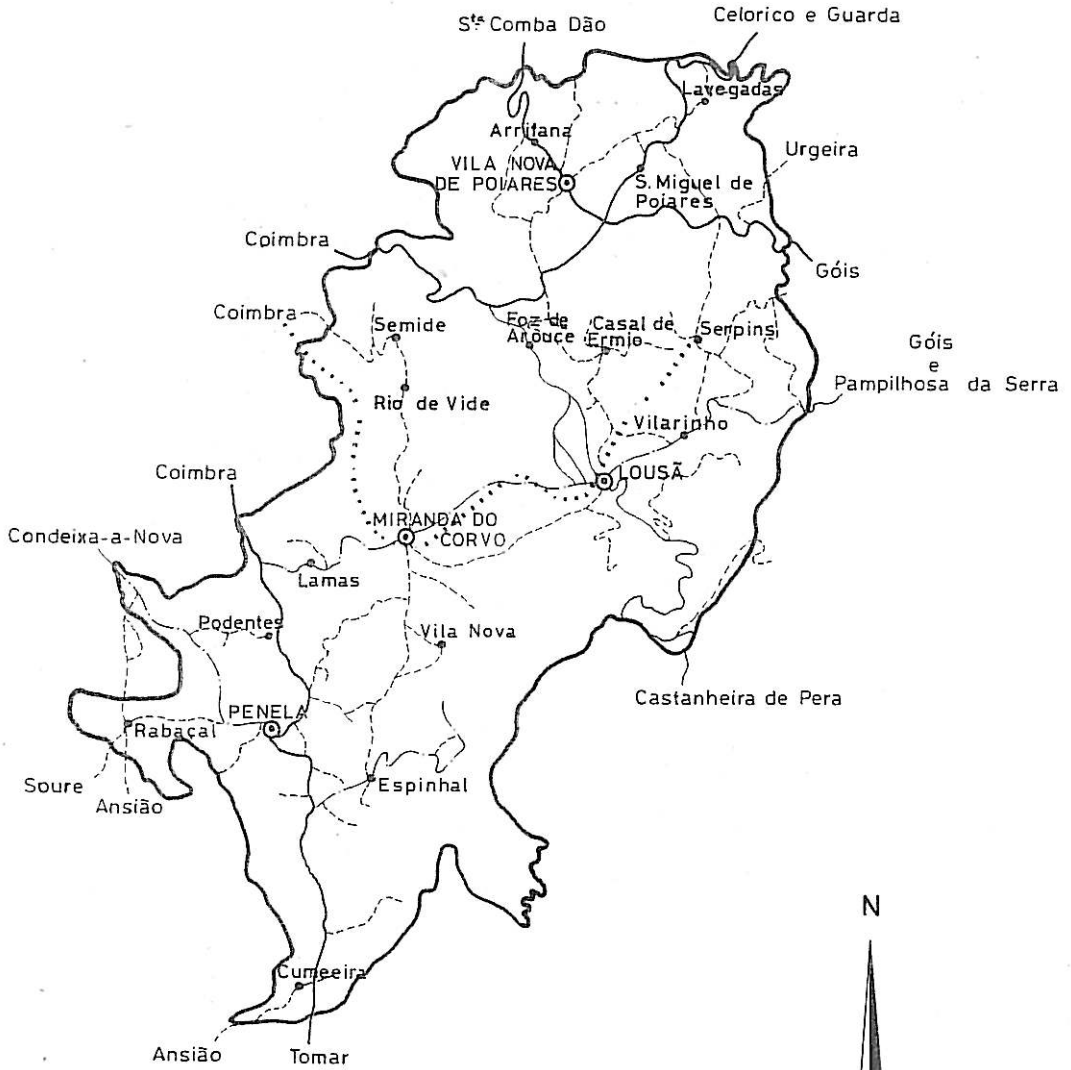

Fig. 4 - REDE VIÁRIA



- limite de agrupamento
- Caminho de Ferro
- Estradas de 1ª
- " " 2ª
- " " 3ª
- outras estradas e caminhos municipais
- ⊙ sede de Concelho
- " " Freguesia

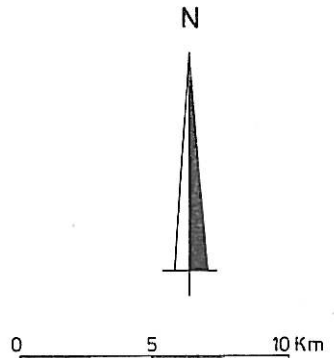

Fig. 5 - LOCALIZAÇÃO DOS LUGARES CENTRAIS

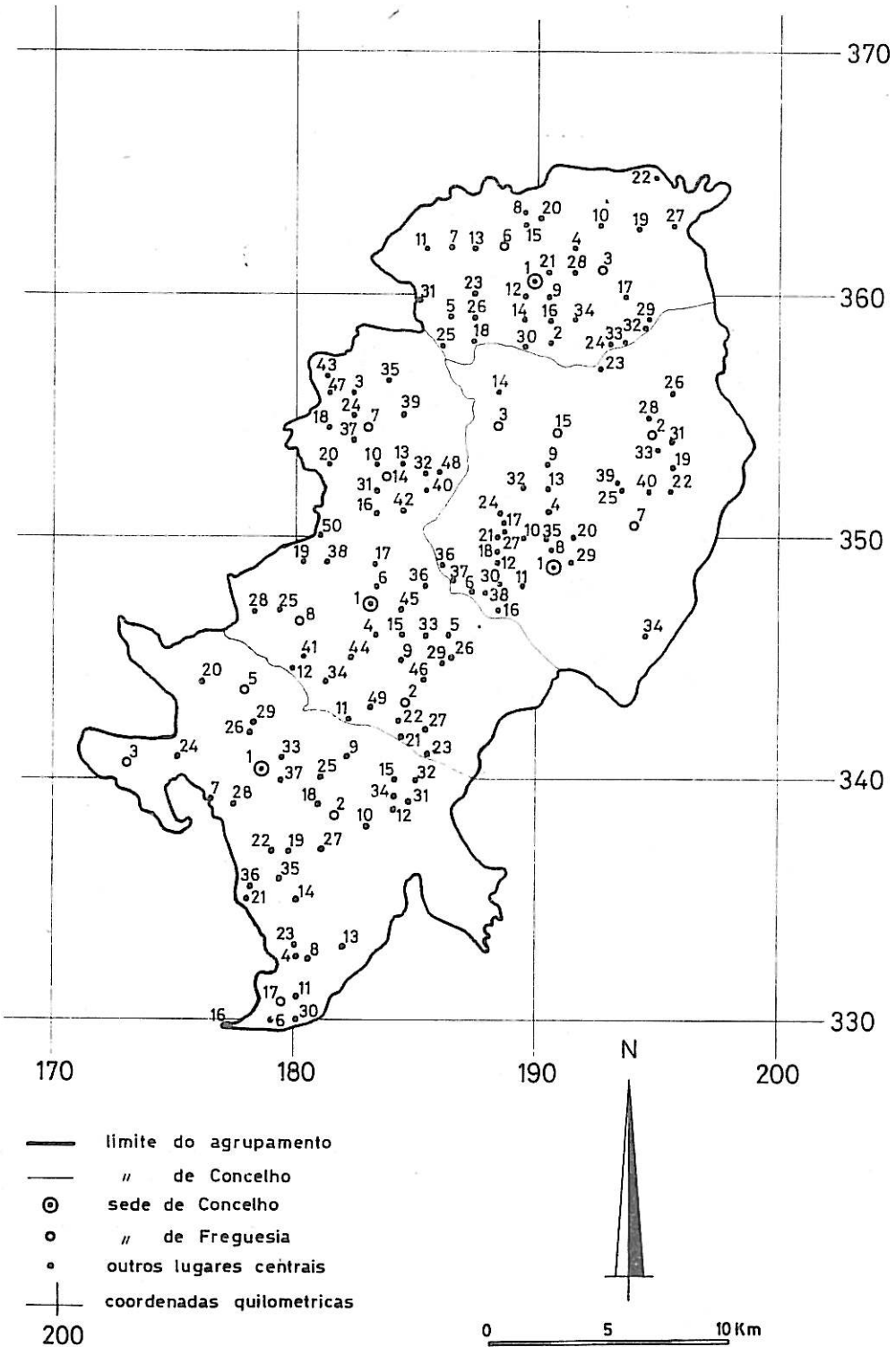
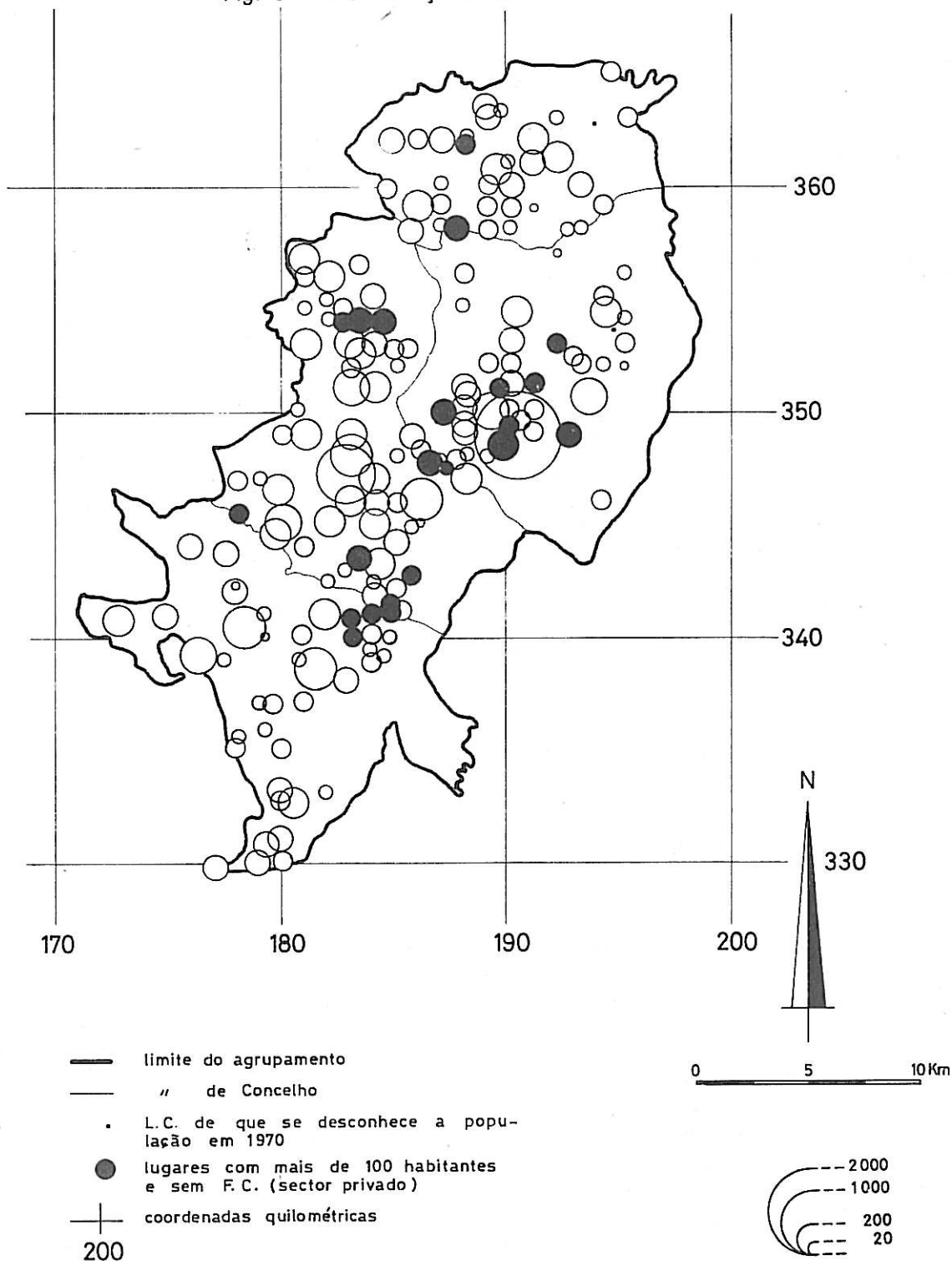
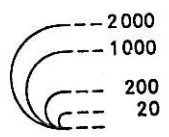

Fig. 6 - POPULAÇÃO POR LUGARES EM 1970



- limite do agrupamento
- " de Concelho
- L.C. de que se desconhece a população em 1970
- lugares com mais de 100 habitantes e sem F.C. (sector privado)
- + coordenadas quilométricas



QUADRO Nº 5

POPULAÇÃO POR CLASSES DE LUGARES

CONCELHOS	ANOS	TOTAL		ATÉ 500 hab.		500-1 000 hab.		+ 1 000 hab.		POPULAÇÃO NOS ISOLADOS
		POPULAÇÃO	Nº DE LUGARES	POPULAÇÃO	Nº DE LUGARES	POPULAÇÃO	Nº DE LUGARES	POPULAÇÃO	Nº DE LUGARES	
LOUSÃ	1940	14 367	139	11 335	138	-	-	2 216	1	816
	1960	13 900	162	10 787	161	-	-	2 366	1	750
	1970	12 369	154	9 766	153	-	-	2 039	1	510
MIRANDA	1940	13 457	110	12 233	109	-	-	1 161	1	63
	1960	12 810	112	11 447	111	-	-	1 099	1	264
	1970	12 013	111	10 953	110	899	1	-	-	161
PENEIA	1940	10 959	131	9 209	129	1 169	2	-	-	581
	1960	9 438	138	8 959	138	-	-	-	-	479
	1970	7 890	89	7 734	89	-	-	-	-	156
POIARES	1940	8 278	91	7 746	91	-	-	-	-	532
	1960	7 518	97	7 228	97	-	-	-	-	290
	1970	6 296	98	6 190	98	-	-	-	-	106

QUADRO Nº 6

EXPLORAÇÃO, SUPERFÍCIES E O NÚMERO DE BLOCOS QUE AS CONSTITUEM, POR CLASSES DE ÁREAS E CONCELHOS

1. EXPLORAÇÕES

CONCELHOS	EXPLORAÇÕES ATÉ 20 ha		EXPLORAÇÕES C/ + DE 20 ha		T O T A L	
	Nº	SUP. (ha)	Nº	SUP. (ha)	Nº	SUP. (ha)
LOUSÃ	2 640	2 324,70	9	383,95	2 649	2 708,65
MIRANDA DO CORVO	3 055	4 353,35	13	441,95	3 068	4 795,30
PENELA	2 815	6 296,40	47	1 909,66	2 862	8 206,06
POIARES	1 155	2 489,55	11	515,24	1 166	3 004,79
TOTAL DO AGRUPAMº	9 665	18 330,85	80	3 250,80	9 745	21 581,65

2. BLOCOS

CONCELHOS	EXPLORAÇÕES ATÉ 20 ha		EXPLORAÇÕES COM + DE 20 ha		T O T A L	
	Nº	NMB p/ EXPL.	Nº	NMB p/ EXPL.	Nº	NMB p/ EXPL.
LOUSÃ	14 055	5,32	119	14,87	14 174	5,35
MIRANDA DO CORVO	33 125	10,84	314	26,16	33 439	10,89
PENELA	38 080	13,52	1 585	33,72	39 665	13,85
POIARES	7 185	6,22	201	20,10	7 386	6,33
TOTAL DO AGRUPAMº	92 445	9,57	2 219	27,74	94 664	9,71

3. SUPERFÍCIE MÉDIA DAS EXPLORAÇÕES, SUPERFÍCIE MÉDIA DOS BLOCOS E PERCENTAGEM DA SUPERFÍCIE DAS EXPLORAÇÕES NA SUPERFÍCIE TOTAL

CONCELHOS	SUP. MÉDIA DAS EXPLORAÇÕES	SUP. MÉDIA DOS BLOCOS	% SUP. DAS EXPL. NA SUP. TOTAL
LOUSÃ	1,02	0,19	21,1
MIRANDA DO CORVO	1,56	0,14	37,7
PENELA	2,86	0,20	62,2
POIARES	2,57	0,40	29,9
TOTAL DO AGRUPAMº	2,21	0,23	44,2

Fonte: Inquérito às Explorações Agrícolas, 1968

QUADRO Nº 7

ÁREAS DE CULTURAS DOMINANTES
NÚMERO DE QUADRÍCULAS DE 1 KM²

CONCELHOS	PNB	Ic.	OL.	Ec.	Cr.	Pps	Zb. Fh.	A.C. n.d.	SUPERFÍCIE TOTAL (Km ²)
LOUSÁ	92	14	-	1	2	-	3	33	128,12
MIRANDA DO CORVO	88	1	2	2	-	-	-	35	127,28
PIÑEIRA	37	13	5	4	-	1	-	74	132,00
POIARES	59	3	1	1	1	-	-	16	100,44
TOTAL DO AGRUPAMENTO	276	31	8	8	3	1	3	158	487,84

PNB - Pinheiro Bravo

Ic -- Incultas

Ol -- Oliveira

Ec -- Eucalipto

Cr -- Culturas Arvenses de Regadio

Pps - Prado ou pastagens de sequeiro

Zb. Fh - Zambujeiro e Folhosas diversas

A.C.n.d. - Áreas de culturas não dominantes

Fig. 7 - OCUPAÇÃO DO SOLO. (Dominância eo Km2)

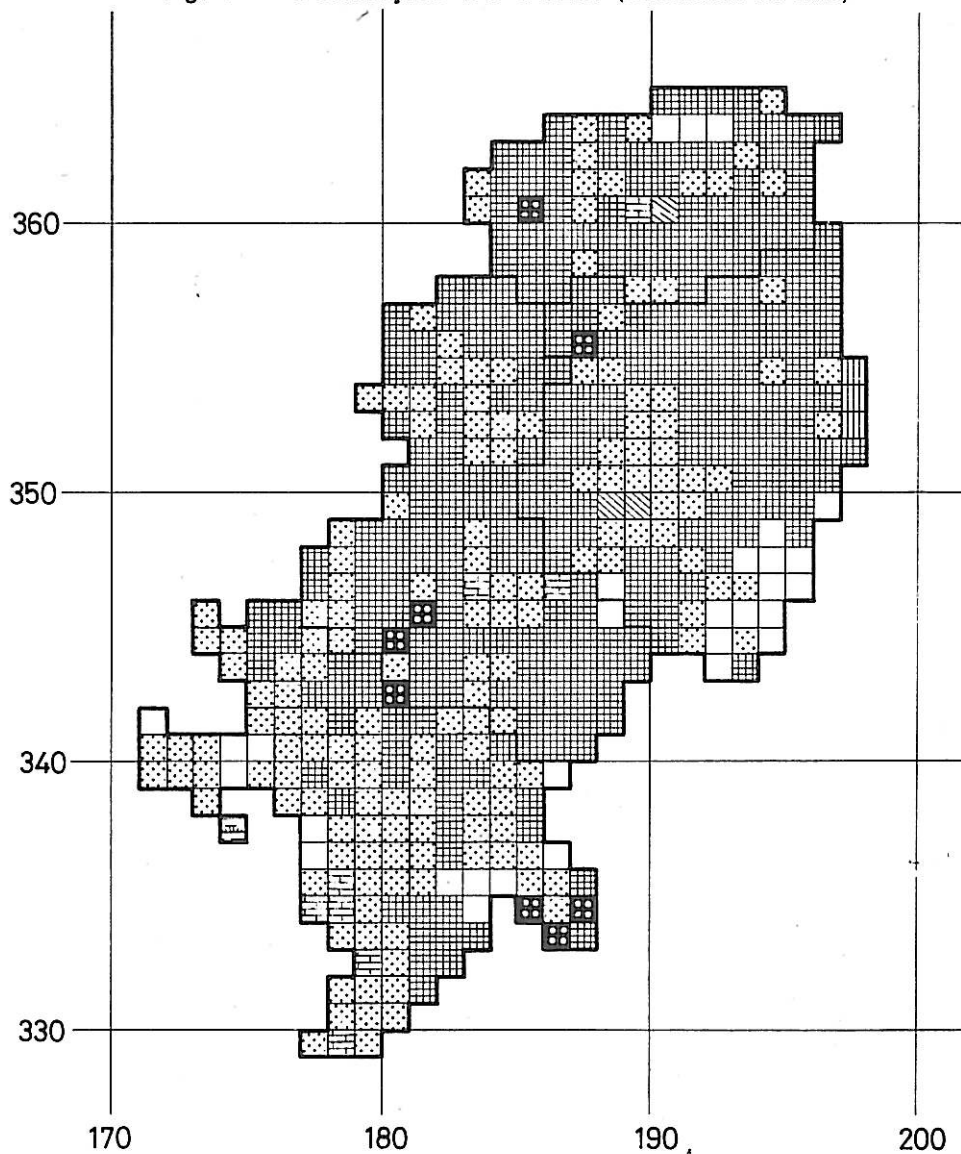

 pinheiro

 áreas de culturas não dominantes

 oliveira

 inculto

330+
170 coordenadas quilométricas

 prado ou pastagem de sequeiro

 culturas ervenses de regadio

 eucalipto

 zambujeiro e folhosas diversas

QUADRO Nº 8 - NÚMERO DE ESTABELECEMENTOS NA INDÚSTRIA TRANSFORMADORA (1971)

CONCELHOS E AGRUPAMENTO	TOTAL		De Menos de 5 Pessoas ao Serviço		De 5 ou Mais Pessoas ao Serviço	
	Nº	%	Nº	%	Nº	%
LOUSÃ	75	29,7	55	26,6	20	43,5
MIRANDA DO CORVO	84	33,2	68	32,8	16	34,8
PENELA	56	22,1	52	25,1	4	8,7
VILA NOVA POIARES	38	15,0	32	15,5	6	13,0
TOTAL DO AGRUPAMENTO	253	100	207	100	46	100

FONTE: Recenseamento Industrial do INE (1972)

QUADRO Nº 9 - PESSOAL AO SERVIÇO NA INDÚSTRIA TRANSFORMADORA (1971)

CONCELHOS E AGRUPAMENTO	TOTAL		Em Estabelecimentos de Menos de 5 Pessoas		Em Estabelecimentos de 5 e Mais Pessoas	
	Nº	%	Nº	%	Nº	%
LOUSÃ	1 418	68,3	124	38,6	1 294	73,8
MIRANDA DO CORVO	402	19,4	103	32,1	299	17,0
PENELÃ	83	4,0	48	15,0	35	2,0
VILA NOVA POIARES	172	8,3	46	14,3	126	7,2
TOTAL DO AGRUPAMENTO	2 075	100	321	100	1 754	100

FONTE: Recenseamento Industrial do INE (1972)

QUADRO Nº 10 - REMUNERAÇÕES ILÍQUIDAS PAGAS NA INDÚSTRIA TRANSFORMADORA (1971)

(1000 Esc.)

CONCELHOS E AGRUPAMENTO	TOTAL		Em Estabelecimentos de Menos de 5 Pessoas		Em Estabelecimentos de 5 e Mais Pessoas	
	1000 Esc.	%	1000 Esc.	%	1000 Esc.	%
Lousã	37 491	79,5	658	56,9	36 833	80,0
Miranda do Corvo	5 862	12,4	224	19,4	5 638	12,3
Penela	689	1,5	146	12,6	543	1,2
Vila Nova Poiares	3 134	6,6	129	11,1	3 005	6,5
TOTAL DO AGRUPAMENTO	47 176	100	1 157	100	46 019	100

FONTE: Recenseamento Industrial do INE (1972)

QUADRO Nº 11 - VALOR BRUTO DA PRODUÇÃO NA INDÚSTRIA TRANSFORMADORA (1972)

(1000 Esc.)

CONCELHOS E AGRUPAMENTO	TOTAL		Em Estabelecimentos de Menos de 5 Pessoas		Em Estabelecimentos de 5 e Mais Pessoas	
	1000 Esc.	%	1000 Esc.	%	1000 Esc.	%
LOUSÃ	348 529	88,7	5 669	35,8	342 860	90,9
MIRANDA DO CORVO	24 924	6,3	4 337	27,4	20 587	5,5
PENELA	7 455	1,9	3 682	23,2	3 773	1,0
VILA NOVA POIARES	12 128	3,1	2 161	13,6	9 967	2,6
TOTAL DO AGRUPAMENTO	393 036	100	15 849	100	377 187	100

FONTE: Recenseamento Industrial do INE (1972)

3 - Hierarquia das Funções Centrais e dos Lugares Centrais dos Sectores Privado e Público nos Concelhos do Agrupamento da Lousã

1. CONCELHO DA LOUSÃ

THE UNIVERSITY OF CHICAGO

QUADRO Nº 12

HIERARQUIA DAS FUNÇÕES CENTRAIS DO SECTOR PRIVADO

CONCELHO DA LOUSÃ

Nº de Ordem	FUNÇÕES CENTRAIS	Nº de L.C. em que ocorre	Unidades Funcionais	Matéria Colectável
1	Mercearia e Taberna	24	38	297.8
2	Café	15	28	129.5
3	Taberna	12	20	30.4
4	Comércio Misto	11	20	181.3
5	Barbeiro	6	12	8.6
6	Sapateiro	5	9	4.5
7	Materiais de Construção	5	8	519.0
8	Táxi	4	10	368.3
9	Of. de Reparação de Bicicletas	4	6	6.6
10	Alfaiate	3	10	-
11	Talho	3	8	862.7
12	Of. de Reparação de Automóveis	3	7	454.2
13	Casa de Pasto	3	5	11.7
14	Agência Funerária	3	4	6.4
15	Padaria	3	4	435.7
16	Ferrador	3	3	-
17	Tecidos	2	6	68.0
18	Inst. Rep. e V. de Material Eléctrico	2	6	195.5
19	Médico de Clínica Geral	2	6	746.8
20	Cabeleireiro	2	5	16.5
21	Oficina de Fotografia	2	4	37.3
22	Pensão	2	3	38.7
23	Retrosaria/Camisaria	2	3	42.6
24	Funileiro	2	2	a)
25	Venda de Electrodomésticos	1	10	
26	Advogado	1	5	
27	Livraria/Papelaria	1	5	
28	Farmácia	1	3	
29	Venda de Móveis	1	3	
30	Ferragens	1	3	

Nº de Ordem	FUNÇÕES CENTRAIS	Nº de L.C. em que ocorre	Unidades Funcionais	Matéria Colectável
31	Ourivesaria/Relojoaria	1	3	a)
32	Restaurante	1	2	
33	Analista	1	2	
34	Armazém e Mercarias	1	2	
35	Sapataria	1	2	
36	Drogaria/Perfumaria	1	2	
37	Bombas de Gasolina	1	1	
38	Empresa Jornalística	1	1	
39	Veterinário	1	1	
40	Dentista	1	1	
41	Tipografia	1	1	
42	Estação de Serviço de Automóveis	1	1	
43	Recolha de Automóveis	1	1	
44	Tinturaria/Lavandaria	1	1	
45	Cinema	1	1	
46	Louças, Vidros e Cristais	1	1	

a) Não divulgação de dados por sigilo estatístico

QUADRO Nº 13
HIERARQUIA DOS LUGARES CENTRAIS PELA OCORRÊNCIA DE FUNÇÕES CENTRAIS
DO SECTOR PRIVADO
CONCELHO DA LOUSÃ

Nº de Ordem	LUGARES CENTRAIS	Nº F.C.	Nº U.F.	Matéria Colectável	População Residente 1970
1	<u>LOUSÃ</u>	44	164	5 447.8	2 093
2	<u>Serpins</u>	14	16	1 091.9	303b)
3	<u>Foz de Arouce</u>	8	11	96.8	43
4	Casal do Espirito Santo	5	7	8.4	208
5	Rascoas	5	5	70.9	47
6	Levegadas	5	5	-	66
7	<u>Vilarinho</u>	4	5	9.7	330
8	Gândara	4	4	26.1	116
9	Ceira dos Vales	4	4	-	181
10	Papanata	3	4	2.5	496
11	Cacilhas	3	4	-	66
12	Ponte do Areal	3	3	41.8	225
13	Freixo	3	3	2.8	141
14	Ponte Velha	3	3	122.7	98
15	<u>Casal do Ermio</u>	2	4	1.0	228
16	Vale de Maceira	2	3	-	292
17	Fontainhas	2	2	a)	160
18	Cômoros	2	2		221
19	Valada	2	2		65
20	Sarnadinha	2	2		121
21	Espinheira	2	2		181
22	Quintã	2	2		27
23	Forcado	2	2		8
24	Ribeira	2	2		200
25	Prilhão	2	2		121
26	Lomba de Alveite	1	2		42
27	Porto do Reguengo	1	2		102
28	Terra da Gaga	1	1		61
29	Alfocheira	1	1		73
30	Vale Pereira do Areal	1	1		68

Nº de ORDEM	LUGARES CENTRAIS	Nº F.C.	Nº U.F.	Matéria Colectável	População Residente 1970
31	Amiais	1	1	a)	55
32	Póvoa	1	1		130
33	Ponte de Serpins	1	1		-
34	Candal	1	1		75
35	Poças	1	1		86
36	Padrão	1	1		169
37	Pegos	1	1		136
38	Vale de Neira	1	1		121
39	Casais	1	1		81
40	Golpilhares	1	1		58

a) Não divulgação de dados por sigilo estatístico

b) Corresponde à população dos lugares de Vila, Vale de Madeiros, Tojal, Rodas, Outeiro, Estação, Cova do Barro e Almas

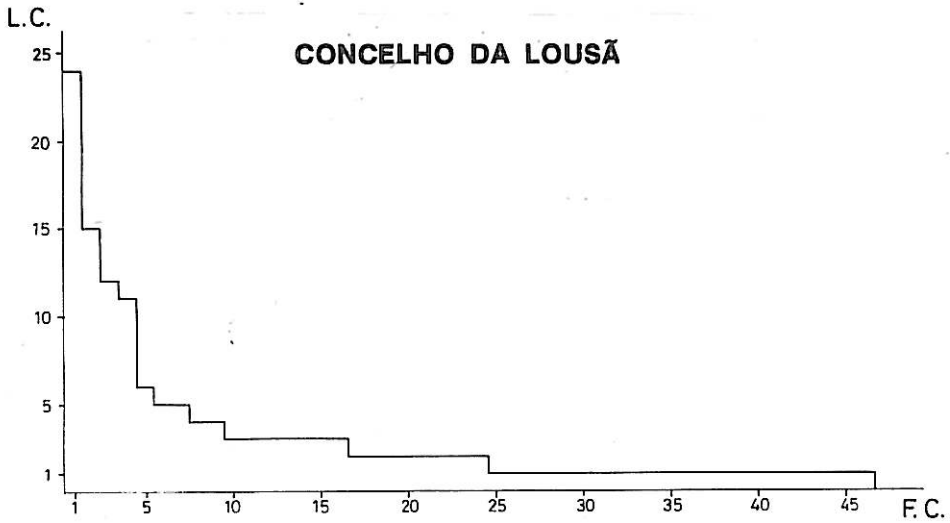

Fig. 8 — Hierarquia das F.C. do sector privado

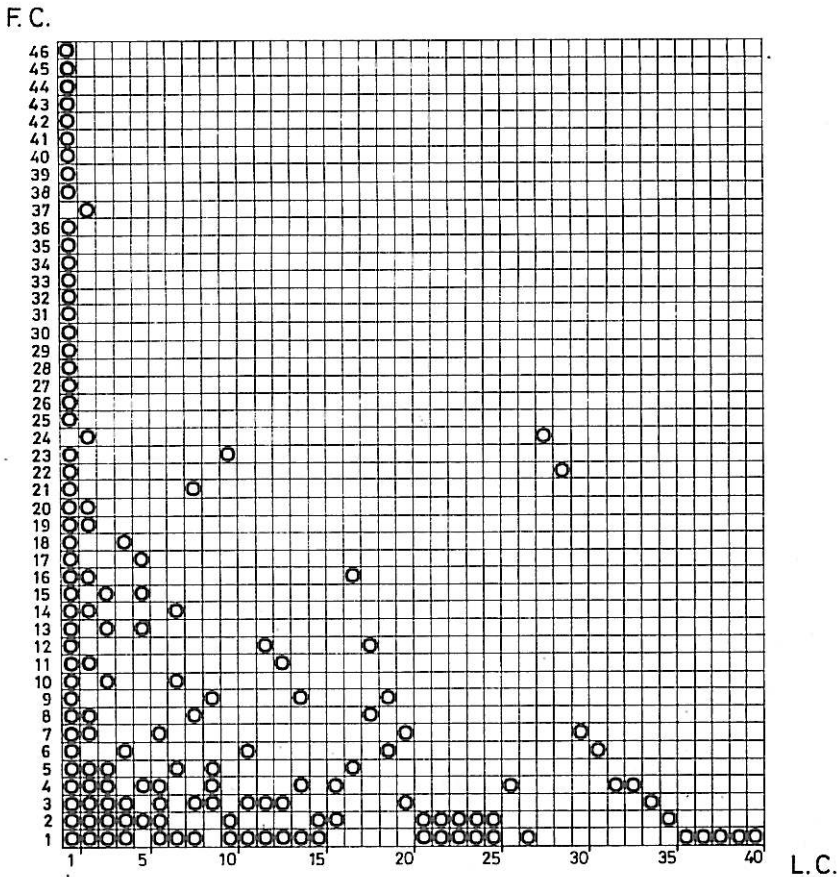

Fig. 9 — Ocorrência de F.C. do sector privado em cada L.C.

↓
 O Louzã tem + famílias e as + raras

CONCELHO DA LOUSÃ

Nº U - Nº F

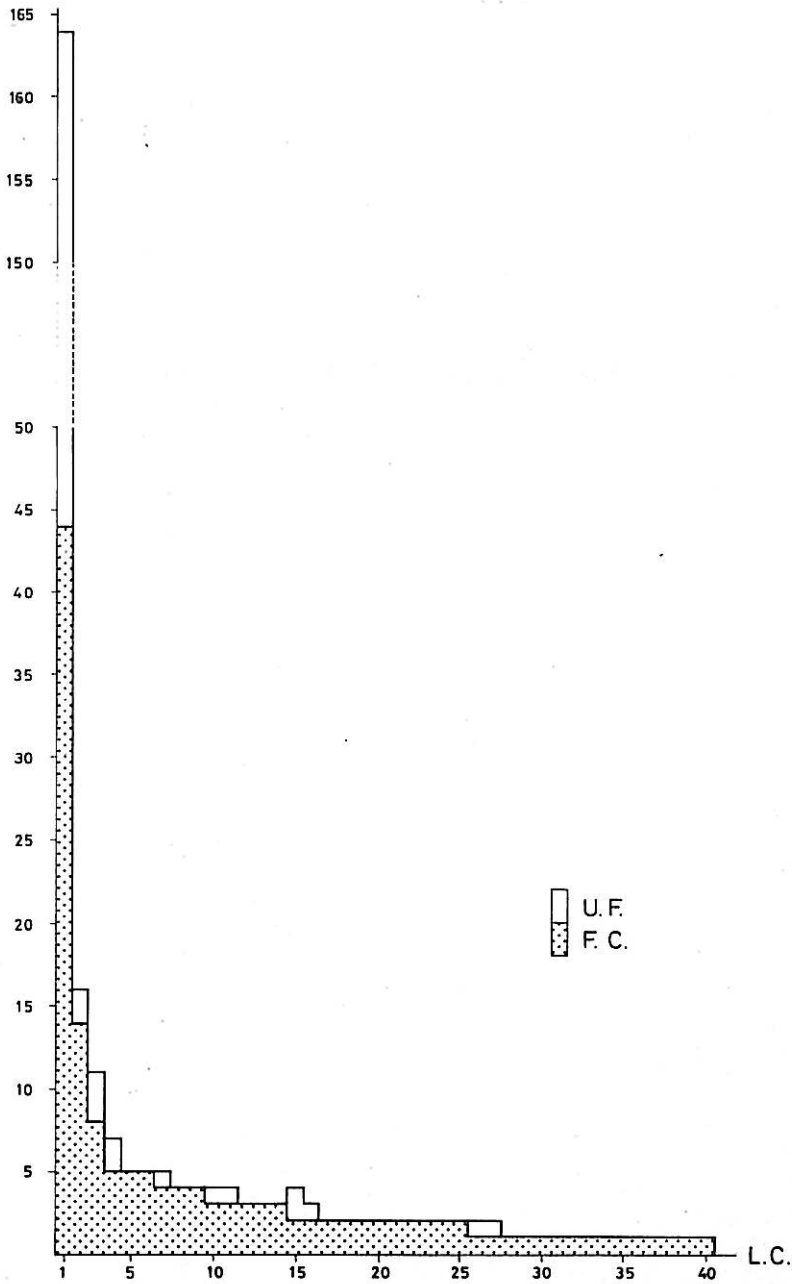

Fig. 10 - Número de F.C. e U.F. do sector privado por L.C.

QUADRO Nº 14
HIERARQUIA DAS FUNÇÕES CENTRAIS DO SECTOR PÚBLICO
CONCELHO DA LOUSÃ

Nº DE ORDEM	FUNÇÕES CENTRAIS	Nº L. C. EM QUE OCORRE
1	Posto de Correio de 3ª Classe	19
2	Posto de Telefone Público	19
3	Escola Primária	17
4	Junta de Freguesia	5
5	Posto de Correio de 2ª Classe	4
6	Posto de Correio de 1ª Classe	3
7	Posto de Correio, Telégrafo e Telefone	3
8	Estação de Correios	2
9	Posto de Registo Civil	2
10	Telescola	1
11	Casa do Povo	1
12	Guarda Nacional Republicana	1
13	Câmara Municipal	1
14	Conservatória do Registo Civil	1
15	Repartição de Finanças	1
16	Notário	1
17	Centro de Saúde Concelhio	1
18	Tesouraria da Fazenda Pública	1
19	Escola Preparatória	1
20	Hospital	1
21	Bombeiros Municipais	1
22	Posto Médico Caixa Prev. e Ab. Família	1
23	Delegação Junta Nac. de Produtos Pecuários	1
24	Tribunal de Execuções Fiscais	1
25	Conservatória do Registo Predial	1
26	Escola Secundária	1
27	Banco	1
28	Caixa Geral de Depósitos	1
29	Tribunal Judicial	1
30	Biblioteca Municipal	1
31	Comissão Municipal de Turismo	1
32	Administração Florestal	1
33	Grupo de Apoio Técnico (GAT)	1

QUADRO Nº 15

HIERARQUIA DOS LUGARES CENTRAIS PELA OCORRÊNCIA DE
FUNÇÕES CENTRAIS DO SECTOR PÚBLICO
CONCELHO DA LOUSÃ

Nº DE ORDEM	LUGARES CENTRAIS	Nº DE F. C.
1	<u>LOUSÃ</u>	32
2	<u>Serpins</u>	10
3	<u>Foz de Arouce</u>	7
4	Ponte Velha	4
5	<u>Casal do Ermio</u>	4
6	<u>Vilarinho</u>	4
7	Candal	3
8	Fontainhas	2
9	Prilhão	2
10	Vale de Nogueira	2
11	Lavegadas	2
12	Freixo	2
13	Casal do Espírito Santo	2
14	Avenida	2
15	Golpilhares	2
16	Padrão	2
17	Vale de Maceira	2
18	Lomba de Alveite	2
19	Pegos	1
20	Casal de Santo António	1
21	Maria Mendes	1
22	Matas	1
23	Talasnal	1
24	Cabanões	1
25	Covelos	1
26	Valada	1
27	Forcado	1
28	Ceira dos Vales	1
29	Papanata	1
30	Cacilhas	1

CONCELHO DA LOUSÃ

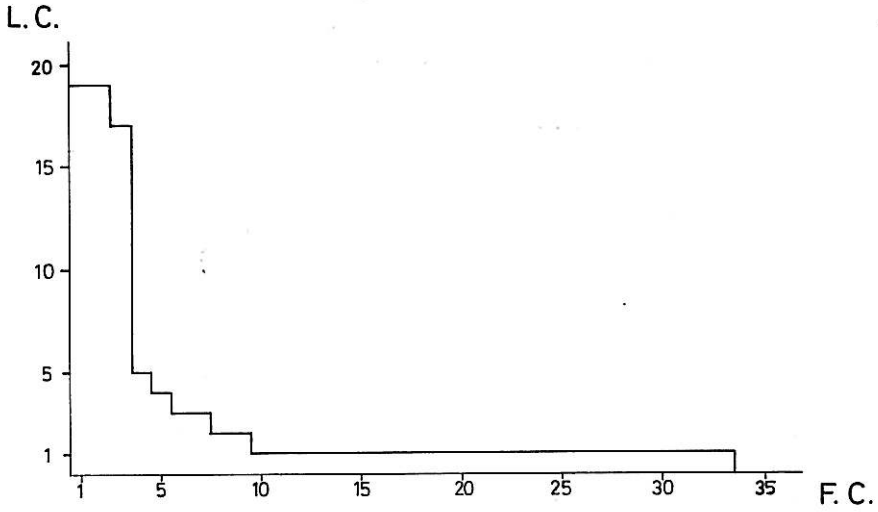

Fig 11 —Hierarquia das F.C. do sector público

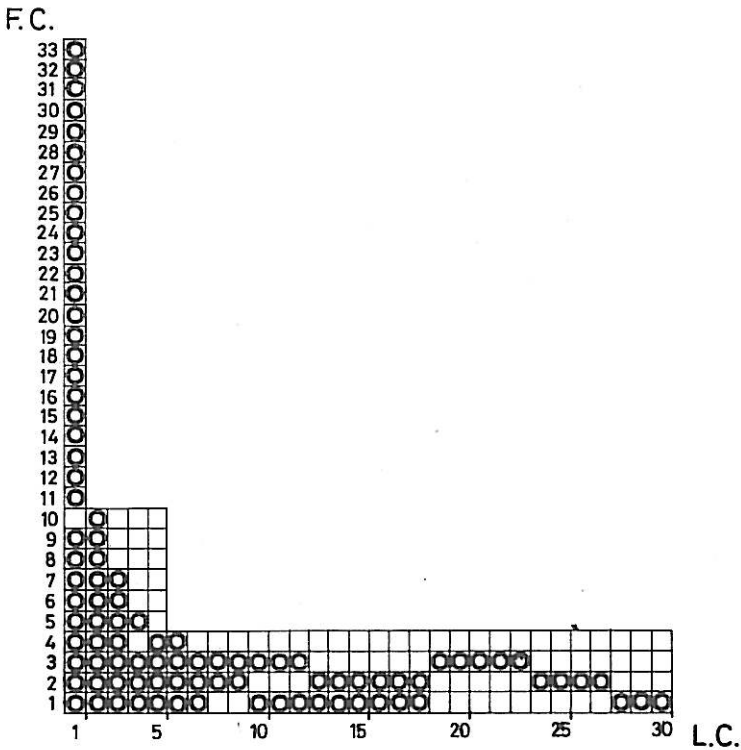

Fig 12 —Ocorrência das F.C. do sector público por L.C.

2. CONCELHO DE MIRANDA DO CORVC



QUADRO Nº 16
HIERARQUIA DAS FUNÇÕES CENTRAIS DO SECTOR PRIVADO
CONCELHO DE MIRANDA DO CORVO

Nº DE ORDEM	FUNÇÕES CENTRAIS	Nº DE L. C. EM QUE OCORRE	UNIDADES FUNCIONAIS	MATÉRIA COLECTÁVEL
1	Mercearia e Taberna	27	44	85,5
2	Taberna	15	22	33,8
3	Sapataria	11	15	11,0
4	Barbeiro	9	9	-
5	Comércio Misto	8	12	93,7
6	Ferrador	6	9	-
7	Café	5	14	59,1
8	Padaria	5	6	373,0
9	Táxi	5	6	142,0
10	Tecidos	4	7	47,5
11	Alfaiate	4	6	5,0
12	Talho	4	5	85,0
13	Ofic. de Reparação Autonóveis	2	3	66,6
14	Funileiro	2	2	a)
15	Ofic. Reparação e V. Bicicletas	1	6	
16	Médico de Clínica Geral	1	3	
17	Venda de Electrodomésticos	1	3	
18	Inst. Rep. de Mat. Eléctrico	1	2	
19	Relojoaria/Ourivesaria	1	2	
20	Casa de Pasto	1	2	
21	Farmácia	1	1	
22	Dentista	1	1	
23	Bombas de Gasolina	1	1	
24	Loja de Ferragens	1	1	
25	Móveis	1	1	
26	Oculista	1	1	
27	Sapataria	1	1	
28	Escola de Condução	1	1	
29	Cabeleireiro	1	1	
30	Advogado	1	1	
31	Tipografia	1	1	

a) Não divulgação de dados por sigilo estatístico

QUADRO Nº 17

HIERARQUIA DOS LUGARES CENTRAIS PELA OCORRÊNCIA DE FUNÇÕES
CENTRAIS DO SECTOR PRIVADO
CONCELHO DE MIRANDA DO CORVO

Nº DE ORDEM	LUGARES CENTRAIS	Nº F. C.	Nº U. F.	MATÉRIA COLECTÁVEL	POPULAÇÃO RESIDENTE 1970
1	<u>MIRANDA DO CORVO</u>	31	78	1 857,2	899
2	<u>Vilã Nova</u>	9	11	78,2	295
3	Vale Colmeia	5	7	-	241
4	Monteiro	5	6	22,5	260
5	Espinho	4	7	17,0	399
6	Carapinhal	3	5	10,1	347
7	<u>Semide</u>	3	4	115,1	123
8	<u>Lamas</u>	3	4	22,9	224
9	Pereira	3	4	20,6	246
10	Granja	3	3	-	237
11	Sandoeira	3	3	10,0	28
12	Pousafoles	3	3	5,8	261
13	Vale de Marelo	3	3	26,8	188
14	<u>Rio de Vide</u>	3	3	-	211
15	Means	2	3	9,5	200
16	Pedreira	2	2	a)	327
17	Brujos	2	2		263
18	Coenços Fundeiros	2	2		26
19	Outeiro dos Moínhos	2	2		97
20	Senhor da Serra	2	2		359
21	Cardeal	2	2		195
22	Besteiros	1	2		55
23	Casalinho	1	2		123
24	Penedo	1	1		18
25	Urzelhe	1	1		69
26	Troia	1	1		31
27	Corujeira	1	1		84
28	Lombo	1	1		113
29	Chapinda	1	1		63
30	Vale de Zote	1	1		-

Nº DE ORDEM	LUGARES CENTRAIS	Nº F.C.	Nº U.F.	MATÉRIA COLECTÁVEL	POPULAÇÃO RESIDENTE 1970
31	Casal Cortes	1	1	a)	83
32	Gaiate	1	1		133
33	Cadeixo	1	1		95
34	Fraldeu	1	1		72
35	Braços	1	1		66
36	Chão do Padrão	1	1		21
37	Cimo da Vila	1	1		43
38	Moínhos	1	1		291
39	Segade de Lã	1	1		156
40	Pizão	1	1		46
41	Vale de Açor	1	1		324
42	Vidual	1	1		234
43	Canas	1	1		216
44	Godinhela	1	1		213
45	Corvo	1	1		206
46	Tábuas	1	1		186
47	Chãs	1	1		96
48	Casal Paiva	1	1		59
49	Meroncinhos	1	1		55
50	Quinta da Trêmoa	1	1		28

a) Não divulgação de dados por sigilo estatístico

CONCELHO DE MIRANDA DO CORVO

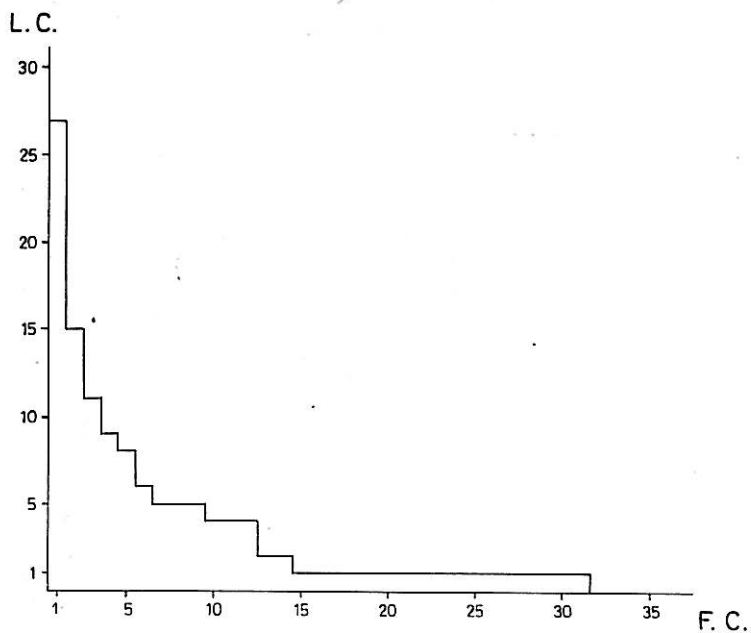

Fig. 13 — Hierarquia das F.C. do sector privado

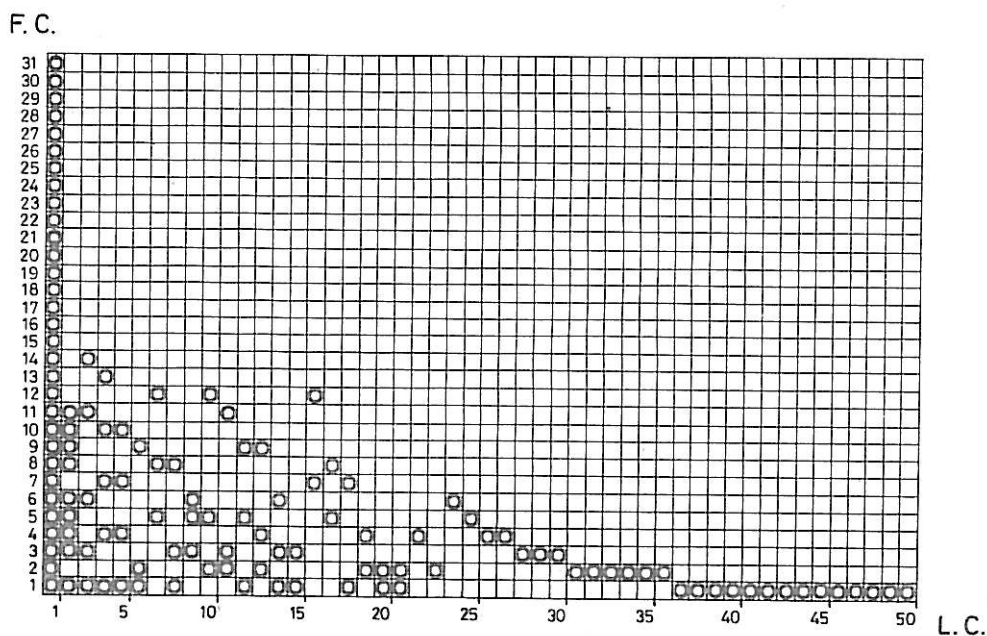

Fig. 14 — Ocorrência de F.C. do sector privado em cada L.C.

CONCELHO DE MIRANDA DO CORVO

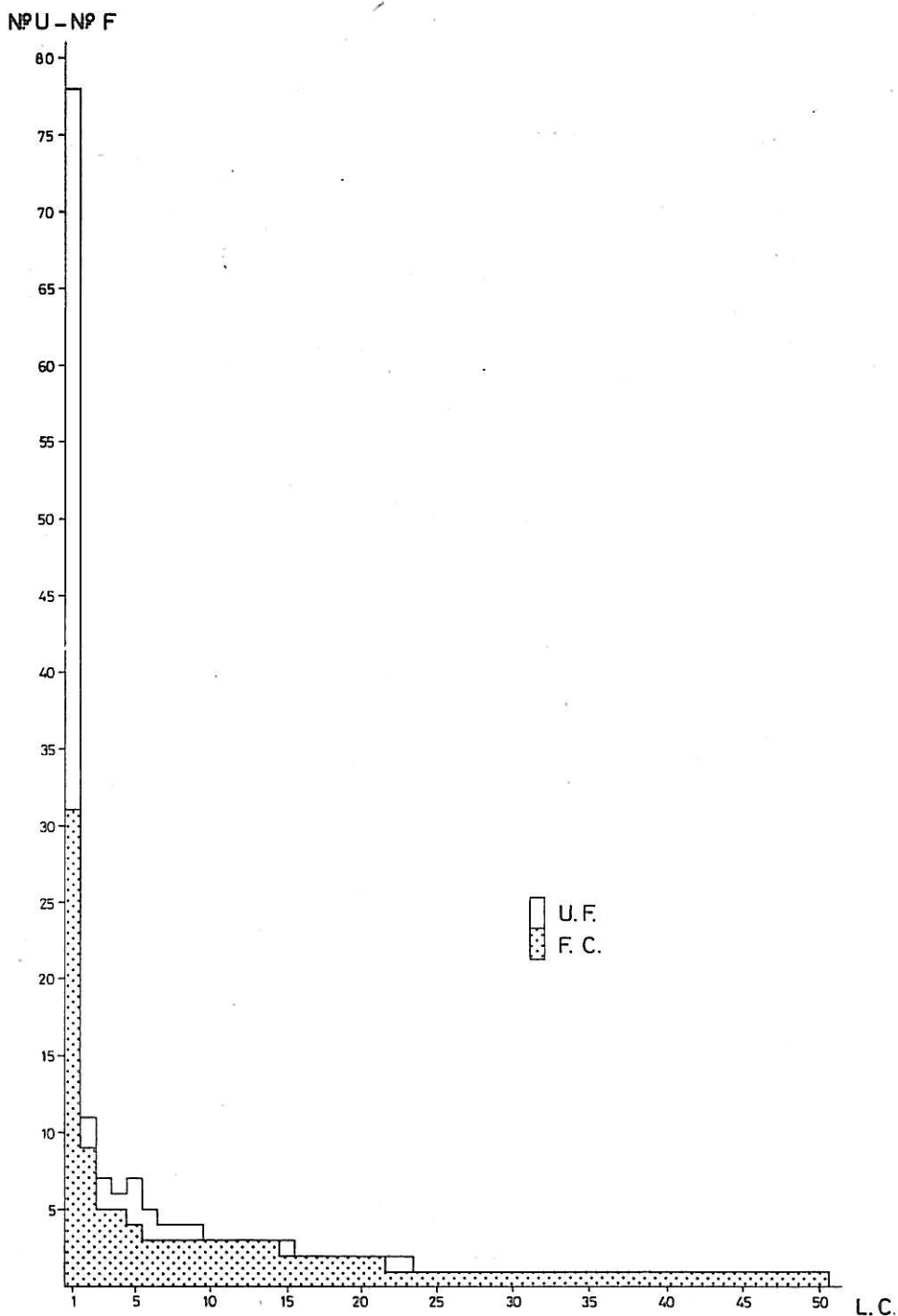

Fig. 15 - Número de F.C. e U.F. do sector privado por L.C.

QUADRO Nº 18
HIERARQUIA DAS FUNÇÕES CENTRAIS DO SECTOR PÚBLICO
CONCELHO DE MIRANDA DO CORVO

Nº DE ORDEM	FUNÇÕES CENTRAIS	Nº DE L. C. EM QUE OCORRE
1	Posto de Telefone Público	31
2	Posto de Correio de 3ª classe	30
3	Escola Primária	21
4	Posto de Correio de 2ª classe	5
5	Junta de Freguesia	5
6	Posto de Correio de 1ª classe	4
7	Posto de Correio Telégrafo e Telefone	3
8	Telescola	2
9	Estação de Correio	2
10	Posto de Registo Civil	1
11	Casa do Povo	1
12	Câmara Municipal	1
13	Conservatória do Registo Civil	1
14	Repartição de Finanças	1
15	Notário	1
16	Centro de Saúde Concelhio	1
17	Tesouraria da Fazenda Pública	1
18	Guarda Nacional Republicana	1
19	Escola Preparatória	1
20	Bombeiros Voluntários	1
21	Posto Clínico da Caixa de Prev. e Ab. de Família	1
22	Dispensário Antituberculose	1

QUADRO Nº 19
HIERARQUIA DOS LUGARES CENTRAIS PELA OCORRÊNCIA DE
FUNÇÕES CENTRAIS DO SECTOR PÚBLICO
CONCELHO DE MIRANDA DO CORVO

Nº DE ORDEM	LUGARES CENTRAIS	Nº DE F. C.
1	<u>MIRANDA DO CORVO</u>	21
2	<u>Semide</u>	9
3	<u>Rio de Vide</u>	7
4	<u>Vila Nova</u>	7
5	<u>Lamas</u>	4
6	Espinho	3
7	Pereira	3
8	Senhor da Serra	3
9	Cardeal	3
10	Moínhos	3
11	Segade de Lã	3
12	Godinhela	3
13	Vale de Açor	3
14	Vidual	3
15	Vila Flor	3
16	Galhardo	2
17	Chão	2
18	Pousafoles	2
19	Tábuas	2
20	Corvo	2
21	Fraldeu	2
22	Canas	2
23	Lobases	2
24	S. Clemente	2
25	Carapinhal	2
26	Meãs	2
27	Pedreira	2
28	Cadaval Cimeiro	1
29	Casal da Senhora	1
30	Torno	1

Nº DE ORDEM	LUGARES CENTRAIS	Nº DE F. C.
31	Gaiate	1
32	Vale Colmeias	1
33	Moutoiro	1
34	Sandoeira	1
35	Granja	1
36	Cadaixo	1
37	Vale de Marelo	1
38	Casalinho	1
39	Barbens	1
40	Cerdeiras	1
41	Chão de Lamas	1

CONCELHO DE MIRANDA DO CORVO

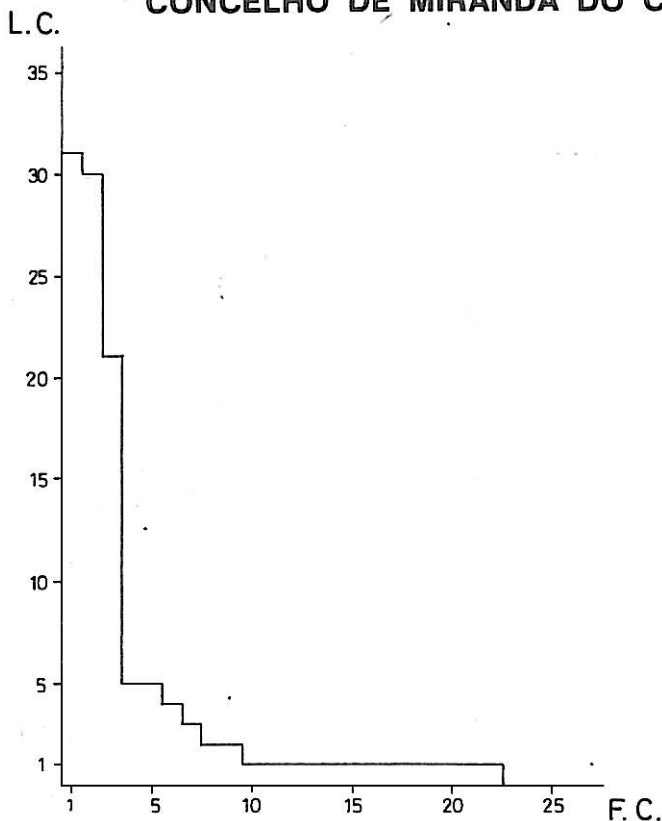

Fig. 16 —Hierarquia das F.C. do sector público

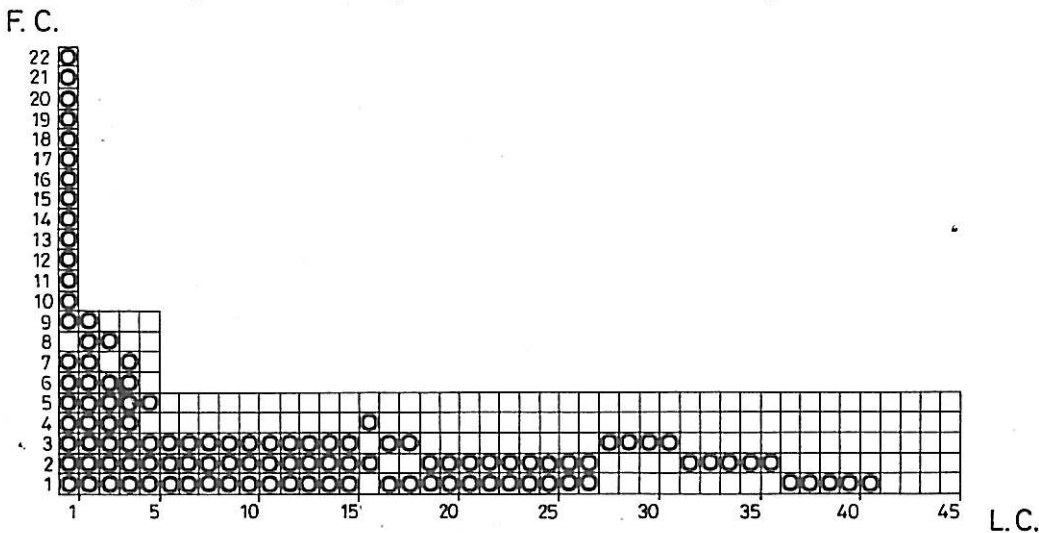

Fig. 17 —Ocorrência das F.C. do sector público por L.C.

3. CONCELHO DE PENELA

QUADRO Nº 20
HIERARQUIA DAS FUNÇÕES CENTRAIS DO SECTOR PRIVADO
CONCELHO DE PENELA

Nº DE ORDEM	FUNÇÕES CENTRAIS	Nº DE L. C. EM QUE OCORRE	UNIDADES FUNCIONAIS	MATÉRIA COLECTÁVEL
1	Mercearia/Taberna	18	25	41,1
2	Comércio Misto	15	22	14,1
3	Taberna	14	24	26,5
4	Barbeiro	14	16	-
5	Sapateiro	10	14	3,5
6	Alfaiate	6	10	-
7	Café	4	10	13,0
8	Louças, Vidros e Cristais	4	4	4,0
9	Ofic. Rep. de Bicicletas	4	4	3,5
10	Padaria	3	5	190,0
11	Tecidos	3	4	24,1
12	Materiais de Construção	3	3	28,8
13	Ferragens	3	3	-
14	Retrosaria/Camisaria	3	3	6,0
15	Ferrador	3	3	-
16	Táxi	2	3	87,6
17	Casa de Hóspedes	2	2	a)
18	Ofic. de Rep. de Automóveis	2	2	
19	Sapataria	2	2	
20	Médico de Clínica Geral	2	2	
21	Farmácia	2	2	
22	Inst. Rep. e Venda de Mat. Eléctrico	1	2	
23	Advogado	1	1	
24	Agência Funerária	1	1	
25	Cabeleireiro	1	1	
26	Relojoaria/Ourivesaria	1	1	
27	Casa de Pasto	1	1	
28	Funileiro/Latoeiro	1	1	
29	Móveis	1	1	
30	Sucata	1	1	
31	Oficina de Fotografia	1	1	
32	Confecções	1	1	

a) Não divulgação de dados por sigilo estatístico

QUADRO Nº 21
HIERARQUIA DOS LUGARES CENTRAIS PELA OCORRÊNCIA DE FUNÇÕES
CENTRAIS DO SECTOR PRIVADO
CONCELHO DE PENELA

Nº DE ORDEM	LUGARES CENTRAIS	Nº F.C.	Nº F.C.	MATÉRIA COLECTÁVEL	POPULAÇÃO RESIDENTE 1970
1	<u>PENELA</u>	25	36	456,6	463
2	<u>Espinhai</u>	18	36	378,6	432
3	<u>Rabacal</u>	8	11	-	201
4	Venda dos Moínhos	7	8	-	121
5	<u>Podentes</u>	6	6	-	175
6	Venda das Figueiras	5	6	18,8	154
7	S. Sebastião	4	7	-	358
8	Grocinas	4	6	-	219
9	Cerejeiras	4	4	-	247
10	Relvas	4	4	-	181
11	Câneve	3	4	4,0	142
12	Bajancas Fundeira	3	3	-	76 b)
13	Favacal	3	3	-	48
14	Carvalhais	3	3	7,0	127
15	Fetais Cimeiro	2	4	-	131
16	Cabeça Redonda	2	3	-	154
17	<u>Cumieira</u>	2	2	a)	142
18	Cova da Lapa	2	2		53
19	Casais da Cabra	2	2		71
20	Alfafar	2	2		162
21	Ferrarias de S. João	2	2		112
22	Pastor	2	2		46
23	Viavai	2	2		164
24	Chaiñca	1	2		164
25	Tola	1	2		115
26	Vendas de Podentes	1	1		144
27	Trilho	1	1		80
28	Mestra	1	1		47

Nº DE ORDEM	LUGARES CENTRAIS	Nº F.C.	Nº U.F.	MATÉRIA COLECTÁVEL	POPULAÇÃO RESIDENTE 1970
29	Ribeira das Aradas	1	1	a)	16
30	Louriceira	1	1		79
31	Malhada Velha	1	1		68
32	Louçaíña	1	1		58
33	Quinta da Boiça	1	1		41
34	Pomar da Serra	1	1		52
35	Cerrada da Freixiosa	1	1		51
36	Taliscas	1	1		50
37	Carvalheira da Boiça	1	1		39
38	Camarinha	1	1		15

a) Não divulgação de dados por sigilo estatístico

b) População em 1960

CONCELHO DE PENELA

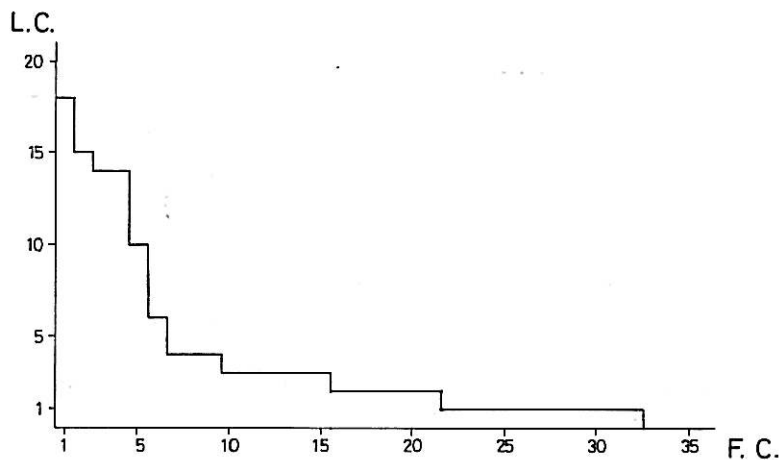

Fig. 18 — Hierarquia das F.C. do sector privado

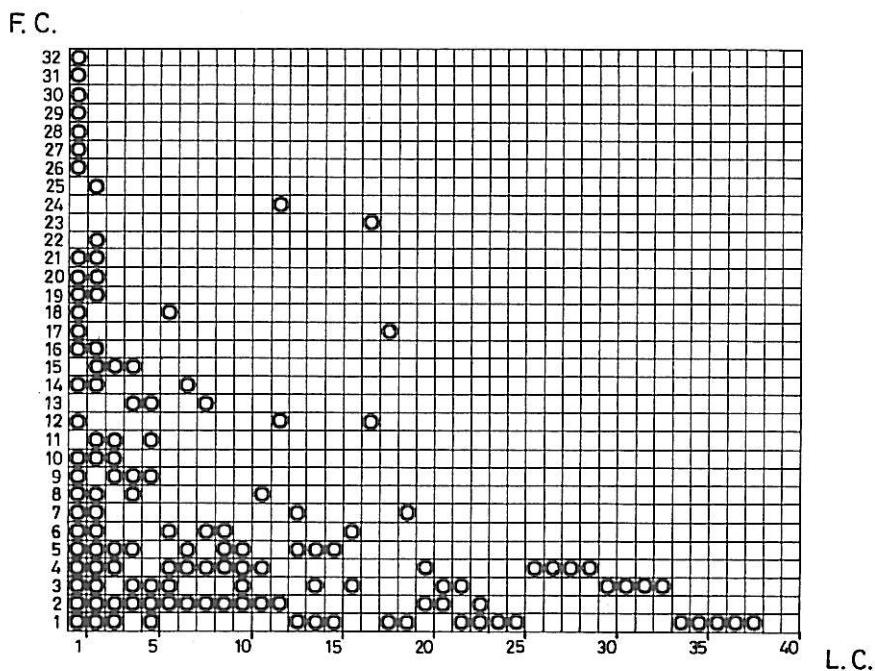

Fig. 19 Ocorrência de F.C. do sector privado em cada L.C.

CONCELHO DE PENELA

Nº U Nº F

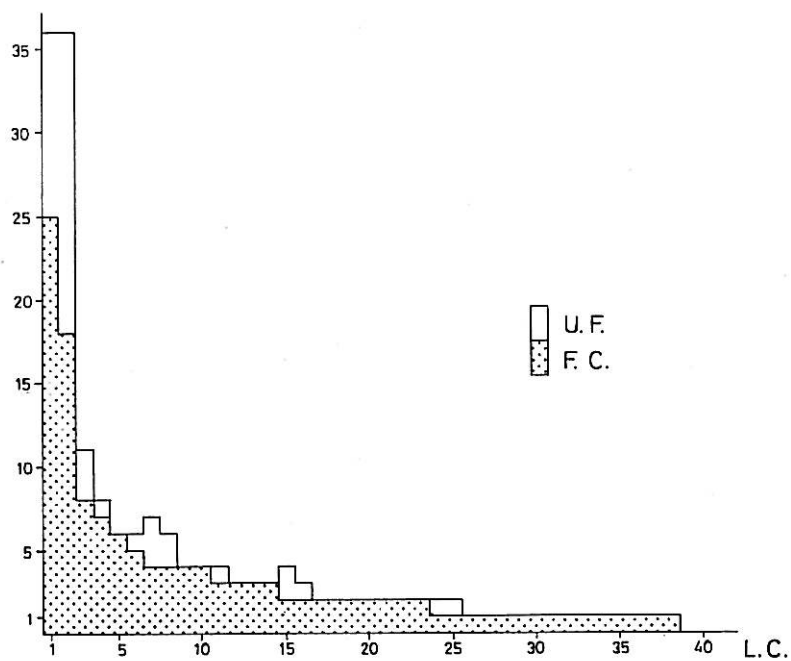

Fig.20 - Número de F.C. e U.F. do sector privado por L.C.

QUADRO Nº 22
HIERARQUIA DAS FUNÇÕES CENTRAIS DO SECTOR PÚBLICO
CONCELHO DE PENELA

Nº DE ORDEM	FUNÇÕES CENTRAIS	Nº DE L. C. EM QUE OCORRE
1	Posto de Correio de 3ª classe	27
2	Posto de Telefone Público	25
3	Escola Primária	19
4	Junta de Freguesia	5
5	Posto de Correio de 2ª classe	4
6	Posto de Correio de 1ª classe	4
7	Posto de Correio Telégrafo e Telefone	3
8	Estação de Correios	2
9	Posto de Registo Civil	2
10	Casa do Povo	2
11	Hospital	1
12	Câmara Municipal	1
13	Conservatória do Registo Civil	1
14	Repartição de Finanças	1
15	Notário	1
16	Centro de Saúde Concelhio	1
17	Tesouraria da Fazenda Pública	1
18	Guarda Nacional Republicana	1
19	Escola Preparatória	1
20	Delegação da Junta Nac. Pr. Pecuários	1
21	Tribunal das Execuções Fiscais	1
22	Conservatória do Registo Civil	1
23	Comissão Venatória	1

QUADRO Nº 23
 HIERARQUIA DOS LUGARES CENTRAIS PELA OCORRÊNCIA DE
 FUNÇÕES CENTRAIS DO SECTOR PÚBLICO
 CONCELHO DE PENELA

Nº DE ORDEM	LUGARES CENTRAIS	Nº DE F. C.
1	<u>PENELA</u>	22
2	<u>Espínhal</u>	10
3	<u>Rabaçal</u>	8
4	Venda das Figueiras	4
5	<u>Podentes</u>	4
6	<u>Cumieira</u>	3
7	S. Sebastião	3
8	Grocinas	3
9	Relvas	3
10	Favacal	3
11	Alfajar	3
12	Cerejeiras	3
13	Viavai	3
14	Ferrarias	3
15	Fetais Cimeiros	2
16	Cabeça Redonda	2
17	Tola	2
18	Venda dos Moínhos	2
19	Carvalhais	2
20	Freixiosa	1
21	Infesto	1
22	Carvalhal de Santo Amaro	1
23	Silveira Pequena	1
24	Casais das Cabras	1
25	Chaiça	1
26	Carvalhais da Serra	1
27	Casas Novas	1
28	Fonte da Prequina	1
29	Lagoa de Podentes	1
30	Pombalinho	1
31	Ribeira de Alcalamouque	1
32	Zambujal	1
33	Ferrarias de S. João	1
34	Ponte de Espinal	1
35	Malhada Velha	1
36	Pastor	1
37	Camarinha	1
38	Chão Ourique	1
39	Cerrada Freixiosa	1
40	Taliscas	1

CONCELHO DE PENELA

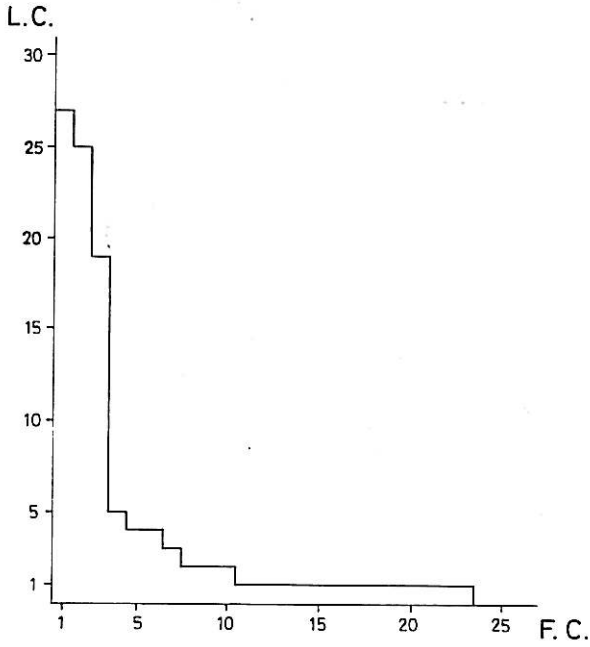

Fig.21 — Hierarquia das F.C. do sector público

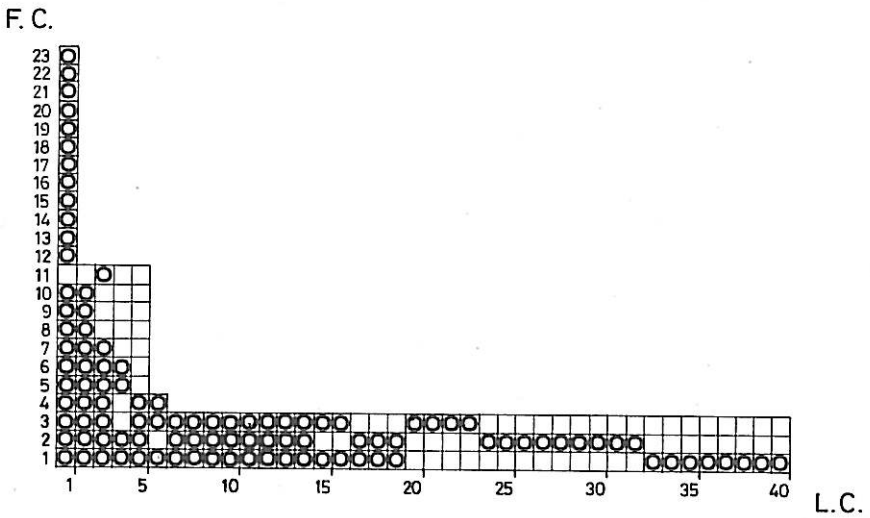
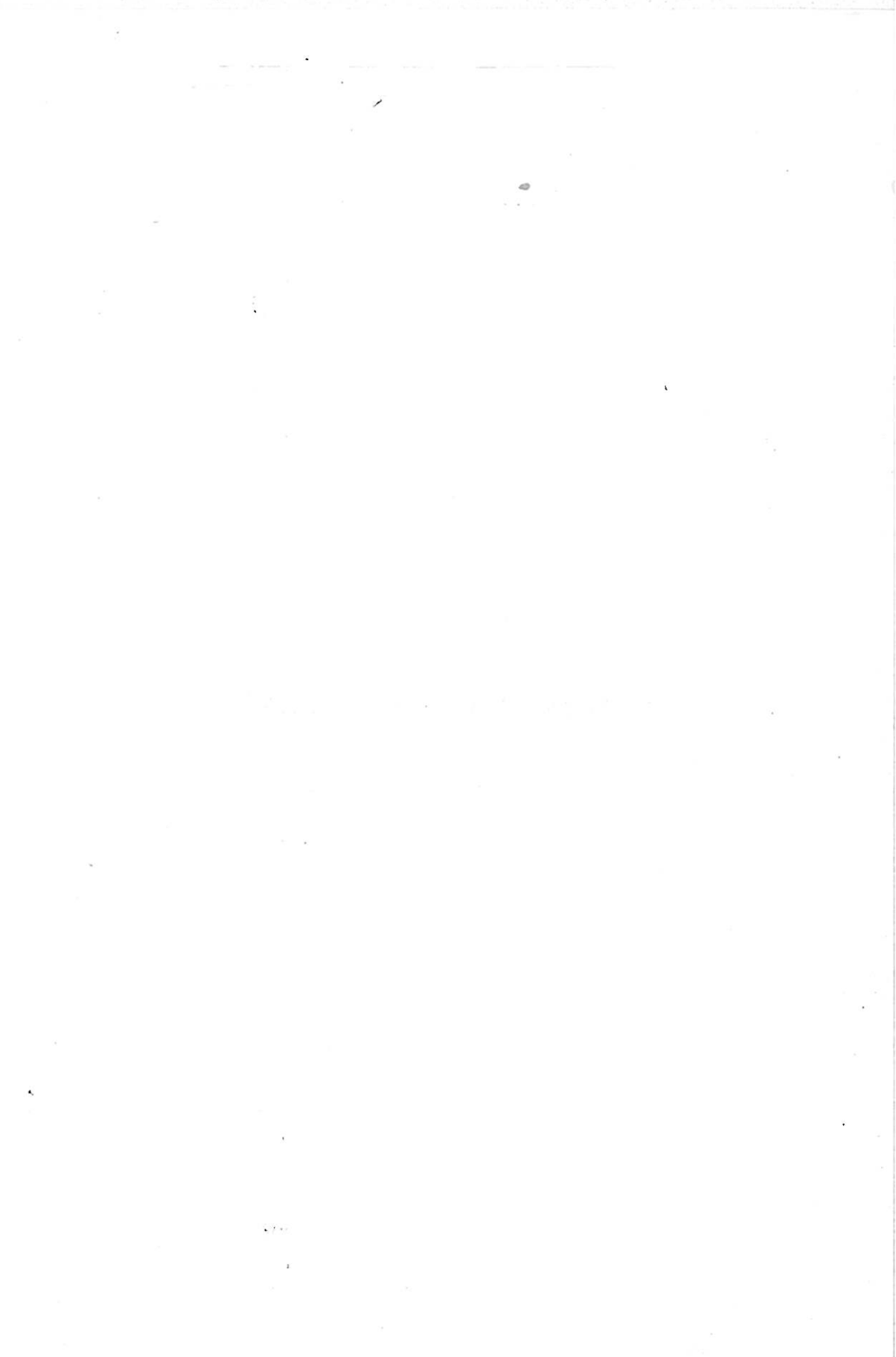

Fig.22 — Ocorrência das F.C. do sector público por L.C.

4. CONCELHO DE POIARES



QUADRO Nº 24
HIERARQUIA DAS FUNÇÕES CENTRAIS DO SECTOR PRIVADO
CONCELHO DE POIARES

Nº DE ORDEM	FUNÇÕES CENTRAIS	Nº DE L. C. EM QUE OCORRE	UNIDADES FUNCIONAIS	MATÉRIA COLECTÁVEL
1	Mercearia/Taberna	17	24	345,5
2	Comércio Misto	14	17	74,4
3	Barbeiro	9	9	-
4	Café	6	7	51,6
5	Padaria	5	6	76,4
6	Taberna	4	11	74,5
7	Sapateiro	4	4	-
8	Tecidos	3	8	321,3
9	Alfaiate	3	3	-
10	Restaurante	3	3	45,3
11	Talho	3	3	171,5
12	Ofic. de Reparação de Automóveis	2	5	411,8
13	Inst. Rep. e Venda de Mat. Eléctrico	2	4	26,5
14	Loja de Ferragens	2	4	154,5
15	Casa de Pasto	2	3	34,4
16	Venda de Automóveis e Motorizadas	2	2	a)
17	Louças, Vidros e Cristais	2	2	
18	Ofic. de Rep. de Bicicletas	2	2	
19	Bombas de Gasolina	2	2	
20	Sapataria	1	5	
21	Cabeleireiro	1	2	
22	Venda de Malas e Artigos de Viagem	1	2	
23	Ferrador	1	1	
24	Ervanário	1	1	
25	Dentista	1	1	
26	Farmácia	1	1	
27	Táxi	1	1	
28	Médico	1	1	
29	Funileiro	1	1	
30	Agência Funerária	1	1	
31	Venda de Electrodomésticos	1	1	
32	Relojoaria/Ourivesaria	1	1	
33	Drogaria/Perfumaria	1	1	
34	Pensão	1	1	
35	Escola de Condução	1	1	
36	Tipografia	1	1	

a) Não divulgação de dados por sigilo estatístico

QUADRO Nº 25
HIERARQUIA DOS LUGARES CENTRAIS PELA OCORRÊNCIA DE FUNÇÕES
CENTRAIS DO SECTOR PRIVADO
CONCELHO DE POIARES

Nº DE ORDEM	LUGARES CENTRAIS	Nº F.C.	Nº U.F.	MATÉRIA COLECTÁVEL	POPULAÇÃO RESIDENTE 1970
1	<u>POIARES</u>	32	55	2 386,2	237
2	Entroncamento	10	13	149,1	67
3	<u>São Miguel</u>	8	13	123,7	298
4	Venda Nova	5	6	60,3	215
5	Algaça	4	4	20,0	219
6	<u>Arrifana</u>	3	5	31,2	49
7	Vilar	3	4	10,0	133
8	Casais	3	3	9,0	144
9	Risca Silva	3	3	-	169
10	Mucela	2	3	-	64
11	Soutelo	2	3	-	151
12	Paço	2	2	a)	93
13	Ventoso	2	2		187
14	Ferreira	2	2		97
15	Ervidreira	2	2		156
16	Vendinha	2	2		114
17	Alveite Grande	2	2		185
18	Abraveia	1	2		69
19	S. Pedro Dias	1	1		-
20	Sobreiro	1	1		33
21	Segundeiro	1	1		57
22	Ponte de Mucela	1	1		121
23	Pereiro de Baixo	1	1		41
24	Fonte Longa	1	1		40
25	Ribas	1	1		169
26	Pinheiro	1	1		140
27	Moura Morta	1	1		121
28	Moínhos	1	1		142
29	Olho Marinho	1	1		103
30	Vale de Vaz	1	1		96
31	Carvalho	1	1		94
32	Alveite Pequeno	1	1		73
33	Casal do Gago	1	1		63
34	Lombada	1	1		27

a) Não divulgação de dados por sigilo estatístico

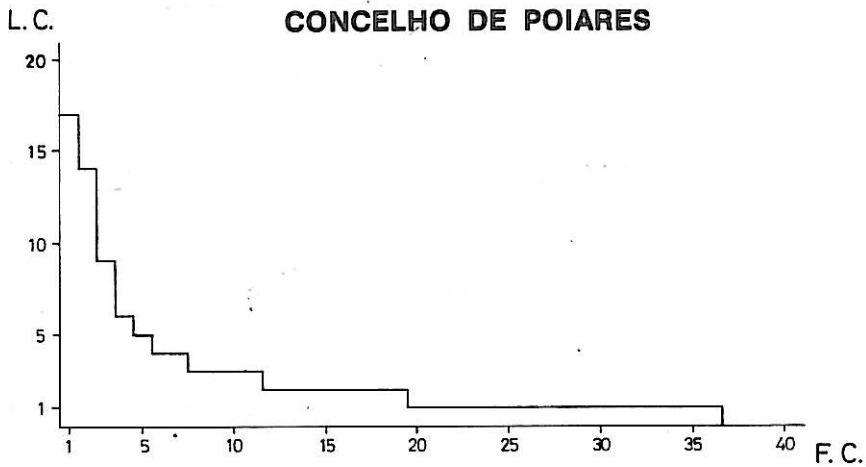

Fig. 23 — Hierarquia das F.C. do sector privado

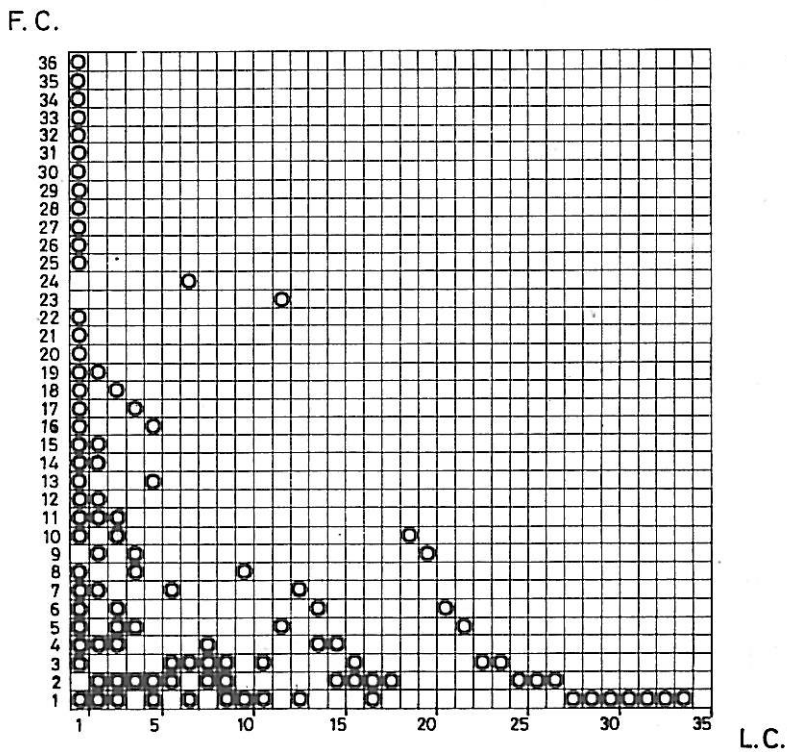

Fig. 24 — Ocorrência de F.C. do sector privado em cada L.C.

CONCELHO DE POIARES

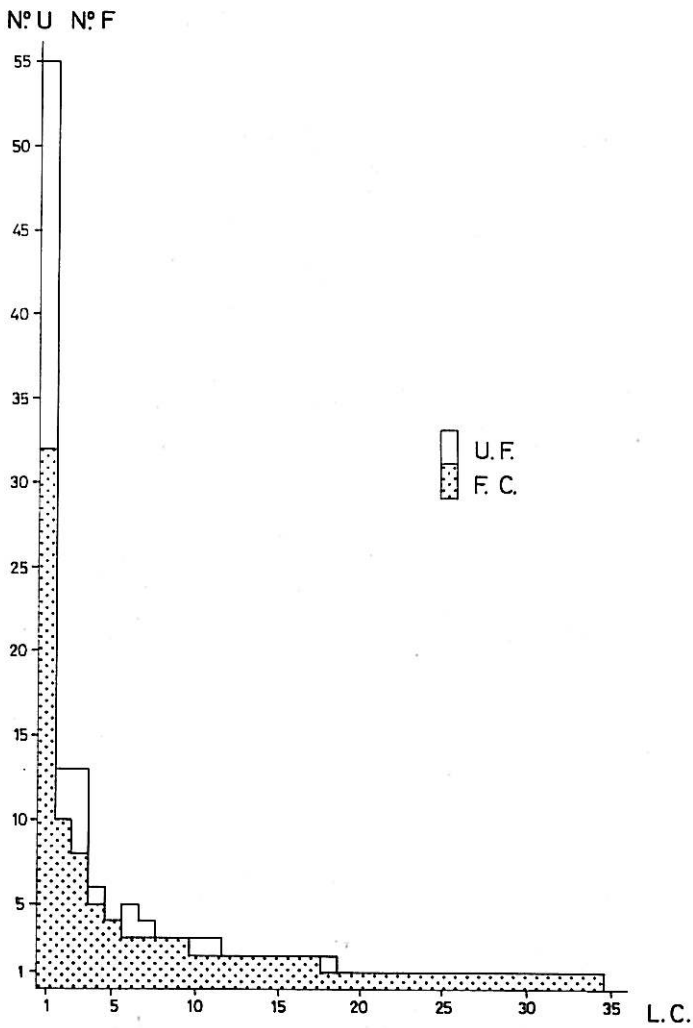

Fig. 25 — Número de F.C. e U.F. do sector privado por L.C.

QUADRO Nº 26
HIERARQUIA DAS FUNÇÕES CENTRAIS DO SECTOR PÚBLICO
CONCELHO DE VILA NOVA DE POIARES

Nº DE ORDEM	FUNÇÕES CENTRAIS	Nº L.C. EM QUE OCORRE
1	Posto de Correio de 3ª classe	21
2	Posto de Telefone Público	16
3	Escola Primária	12
4	Junta de Freguesia	4
5	Posto de Correio de 2ª classe	3
6	Casa do Povo	2
7	Posto de Correio de 1ª classe	1
8	Posto de Correio Telégrafo e Telefone	1
9	Estação dos Correios	1
10	Posto de Registo Civil	1
11	Guarda Nacional Republicana	1
12	Câmara Municipal	1
13	Conservatória do Registo Civil	1
14	Repartição de Finanças	1
15	Notário	1
16	Centro de Saúde Concelhio	1
17	Tesouraria da Fazenda Pública	1
18	Escola Preparatória	1
19	Hospital	1
20	Bombeiros Voluntários	1
21	Posto Médico da Caixa de Previdência	1
22	Delegação da Junta Nacional de Produtos Pecuários	1

QUADRO Nº 27
HIERARQUIA DOS LUGARES CENTRAIS PELA OCORRÊNCIA DE
FUNÇÕES CENTRAIS DO SECTOR PÚBLICO
CONCELHO DE VILA NOVA DE POIARES

Nº DE ORDEM	LUGARES CENTRAIS	Nº DE L. C. EM QUE OCORRE
1	<u>VILA NOVA DE POIARES</u>	22
2	<u>S. Miguel de Poiares</u>	5
3	<u>Arrifana</u>	4
4	Entroncamento	3
5	Venda Nova	3
6	Algaça	3
7	Ribas	2
8	Vilar	2
9	Ervideira	2
10	Vale de Vaz	2
11	Terreiros do Além	2
12	Alveite Grande	2
13	Póvoa da Abreira	2
14	Olho Marinho	2
15	Casal do Gago	2
16	Carvalho	2
17	Forcado	2
18	Portela dos Casais	2
19	<u>Lavegadas</u>	1
20	Mucela	1
21	Vales de Grocinas	1
22	Pereiro do Além	1
23	Ponte de Mucela	1
24	Ponte Velha	1
25	Soutelo	1
26	Ventosa	1
27	Ferreira	1
28	Moínhos	1

CONCELHO DE POIARES

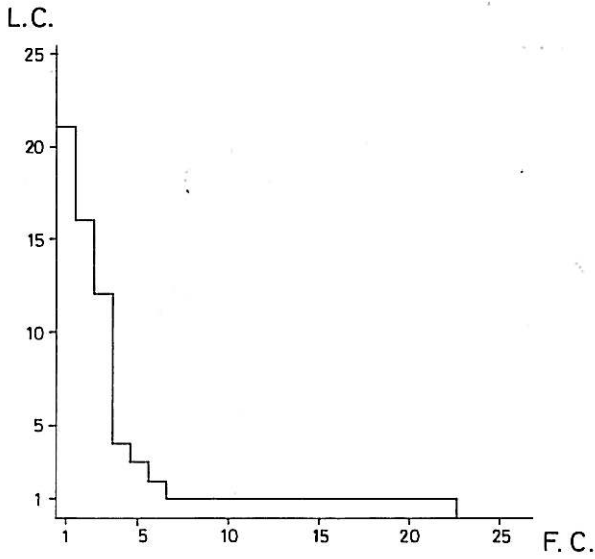

Fig. 26 — Hierarquia das F.C. do sector público

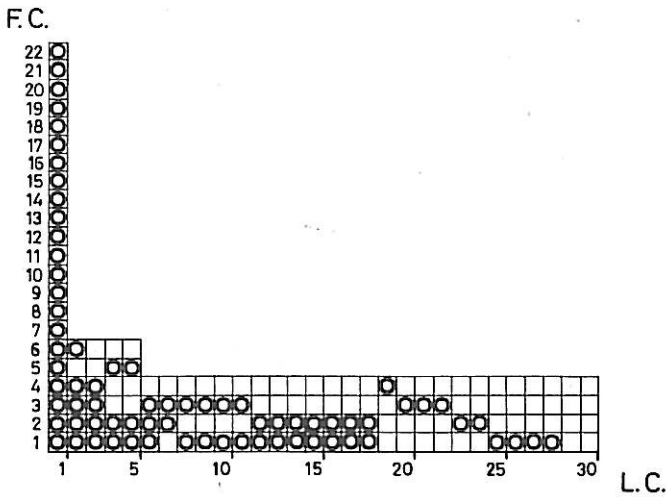
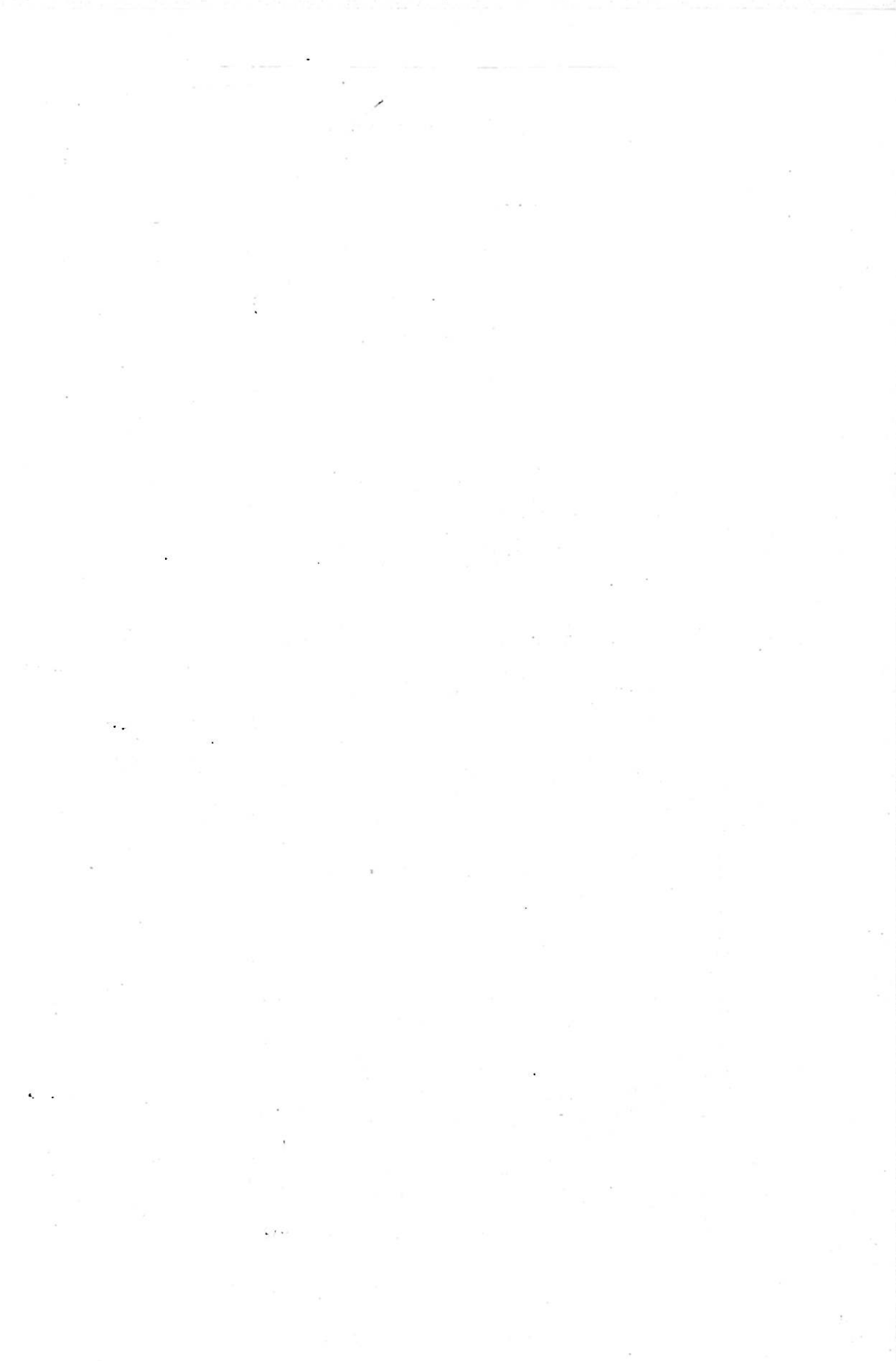

Fig. 27 — Ocorrência das F.C. do sector público por L.C.



4 - Hierarquia das Funções Centrais e dos Lugares Centrais dos Sectores Privado e Público no Agrupamento de Concelhos da Lousã

QUADRO Nº 28

HIERARQUIA DAS FUNÇÕES CENTRAIS DO SECTOR PRIVADO
 AGRUPAMENTO DE CONCELHOS DA LOUSÃ

Nº DE ORDEM	FUNÇÕES CENTRAIS	Nº DE L. C. EM QUE OCORRE	UNIDADES FUNCIONAIS	MATÉRIA COLECTÁVEL
1	Mercearia e Taberna	86	131	769,9
2	Comércio Misto	48	71	363,5
3	Taberna	45	77	165,2
4	Barbeiro	38	46	8,6
5	Café	30	59	253,2
6	Sapateiro	30	42	19,0
7	Alfaiate	16	29	5,0
8	Padaria	16	21	1 075,1
9	Ferrador	13	16	-
10	Tecidos	12	25	460,9
11	Táxi	12	20	735,4
12	Oficina de Rep. de Bicicletas	11	18	71,8
13	Talho	10	16	1 119,2
14	Ofic. de Reparação de Automóveis	9	17	964,3
15	Materiais de Construção	8	11	547,8
16	Loja de Ferragens	7	11	213,7
17	Casa de Pasto	7	11	61,2
18	Louças, Vidros e Cristais	7	7	28,8
19	Inst. Rep. e Ven. de Mat. Eléctr.	6	14	272,0
20	Médico de Clínica Geral	6	12	1 631,3
21	Funileiro/Latoeiro	6	6	69,0
22	Sapataria	5	10	98,6
23	Cabeleireiro	5	9	28,7
24	Farmácia	5	7	990,9
25	Agência Funerária	5	6	40,9
26	Retrosaria/Camisaria	5	6	48,6
27	Ourivesaria/Relojoaria	4	7	52,8
28	Restaurante	4	5	276,1
29	Bombas de Gasolina	4	4	522,6
30	Venda de Electrodomésticos	3	14	305,7
31	Advogado	3	7	648,7
32	Oficina de Fotografia	3	5	37,3
33	Venda de Móveis	3	5	76,4
34	Pensão	3	4	50,8

Nº DE ORDEM	FUNÇÕES CENTRAIS	Nº DE L. C. EM QUE OCORRE	UNIDADES FUNCIONAIS	MATÉRIA COLECTÁVEL
35	Dentista	3	3	343,1
36	Tipografia	3	3	18,5
37	Drogaria/Perfumaria	2	3	23,6
38	Casa de Hóspedes	2	2	a)
39	Venda de Automóveis e Motoriz.	2	2	
40	Escola de Condução	2	2	
41	Livraria/Papelaria	1	5	
42	Venda de Malas e Art. de Viagem	1	2	
43	Analista	1	2	
44	Armazém de Mercearias	1	2	
45	Ervanário	1	1	
46	Sucata	1	1	
47	Confecções	1	1	
48	Oculista	1	1	
49	Empresa Jornalística	1	1	
50	Veterinário	1	1	
51	Estação de Serv. de Automóveis	1	1	
52	Recolha de Automóveis	1	1	
53	Tinturaria/Lavandaria	1	1	
54	Cinema	1	1	

a) Não divulgação de dados por sigilo estatístico

QUADRO Nº 29

HIERARQUIA DOS LUGARES CENTRAIS PELA OCORRÊNCIA DE
FUNÇÕES CENTRAIS DO SECTOR PRIVADO
AGRUPAMENTOS DE CONCELHOS DA LOUSÃ

Nº DE ORDEM	LUGARES CENTRAIS	Nº F.C.	Nº U.F.	MATÉRIA COLECTÁVEL	POPULAÇÃO RESIDENTE 1970
1	<u>LOUSÃ</u>	44	164	5 447,8	2 093
2	<u>POIARES</u>	32	55	2 386,2	237
3	<u>MIRANDA DO CORVO</u>	31	78	1 857,2	899
4	<u>PENELA</u>	25	36	456,6	463
5	<u>Espinhãl</u> (PEN)	18	36	378,6	432
6	<u>Serpins</u> (LOU)	14	16	1 091,9	303 c)
7	<u>Entroncamento</u> (POI)	10	13	149,1	67
8	<u>Vila Nova</u> (M.C.)	9	11	78,2	295
9	<u>S. Miguel</u> (POI)	8	13	123,7	298
10	<u>Foz de Arouce</u> (LOU)	8	11	96,8	43
11	<u>Rabaçal</u> ((PEN)	8	11	-	201
12	<u>Venda de Moínhos</u> (PEN)	7	8	-	121
13	<u>Podentes</u> (PEN)	6	6	-	175
14	<u>Vale Colmeias</u> (M.C.)	5	7	-	241
15	<u>Casal do Espírito Santo</u> (LOU)	5	7	8,4	208
16	<u>Venda Nova</u> (POI)	5	6	60,3	215
17	<u>Moutoiro</u> (M.C.)	5	6	22,5	260
18	<u>Venda das Figueiras</u> (PEN)	5	6	18,8	154
19	<u>Rascoas</u> (LOU)	5	5	70,9	47
20	<u>Lavegadas</u> (LOU)	5	5	-	66
21	<u>S. Sebastião</u> (PEN)	4	7	-	358
22	<u>Espinho</u> (M.C.)	4	7	17,0	399
23	<u>Grocinas</u> (PEN)	4	6	-	219
24	<u>Vilarinho</u> (LOU)	4	5	9,7	330
25	<u>Algaça</u> (POI)	4	4	20,0	219
26	<u>Gândara</u> (LOU)	4	4	26,1	116
27	<u>Ceira dos Vales</u> (LOU)	4	4	-	181
28	<u>Cerejeiras</u> (PEN)	4	4	-	247
29	<u>Relvas</u> (PEN)	4	4	-	181
30	<u>Carapinhãl</u> (M.C.)	3	5	10,1	347
31	<u>Arrifana</u> (POI)	3	5	31,2	49
32	<u>Vilar</u> (POI)	3	4	10,0	133

Nº DE ORDEM	LUGARES CENTRAIS	Nº F.C.	Nº U.F.	MATÉRIA COLECTÁVEL	POPULAÇÃO RESIDENCIE 1970
33	Papánata (LOU)	3	4	2,5	496
34	Câneve (PEN)	3	4	4,0	142
35	<u>Semide</u> (M.C.)	3	4	115,1	123
36	Pereira (M.C.)	3	4	20,6	246
37	<u>Lamas</u> (M.C.)	3	4	22,9	224
38	Cacilhas (LOU)	3	4	-	66
39	Bajancas Fundeira (PEN)	3	3	-	76 b)
40	Ponte do Areal (LOU)	3	3	41,8	225
41	Granja (M.C.)	3	3	-	237
42	Freixo (LOU)	3	3	2,8	141
43	Ponte Velha (LOU)	3	3	122,7	98
44	Vale de Marelo (M.C.)	3	3	26,8	188
45	Pousafoles (M.C.)	3	3	5,8	261
46	<u>Rio de Vide</u> (M.C.)	3	3	-	211
47	Sandoeira (M.C.)	3	3	10,0	28
48	Favacal (PEN)	3	3	-	48
49	Carvalhais (PEN)	3	3	7,0	127
50	Casais (POI)	3	3	0,0	144
51	Risca Silva (POI)	3	3	-	169
52	Fetais Cimeiro (PEN)	2	4	-	131
53	<u>Casal do Ermio</u> (LOU)	2	4	1,0	228
54	Mucela (POI)	2	3	-	64
55	Cabeça Redonda (PEN)	2	3	-	154
56	Means (M.C.)	2	3	9,5	200
57	Vale de Maceira (LOU)	2	3	-	292
58	Soutelo (POI)	2	3	-	151
59	Cova da Lapa (PEN)	2	2	-	53
60	<u>Cumieira</u> (PEN)	2	2	a)	142
61	Sarnadinha (LOU)	2	2		121
62	Cômoros (LOU)	2	2		221
63	Pedreira (M.C.)	2	2		327
64	Valada (LOU)	2	2		65
65	Paço (POI)	2	2		93
66	Fontainhas (LOU)	2	2		160
67	Brujos (M.C.)	2	2		263

Nº DE ORDEM	LUGARES CENTRAIS	Nº F.C.	Nº U.F.	MATÉRIA COLECTÁVEL	POPULAÇÃO RESIDENTE 1970 ..
68	Ventoso (POI)	2	2	a)	187
69	Ferreira (POI)	2	2		97
70	Ervideira (POI)	2	2		156
71	Espinheira (LOU)	2	2		181
72	Quintã (LOU)	2	2		27
73	Forcado (LOU)	2	2		8
74	Ribeira (LOU)	2	2		200
75	Prilhão (LOU)	2	2		121
76	Coenços Fundeiros (M.C.)	2	2		26
77	Casais de Cabra (PEN)	2	2		71
78	Ouveiro dos Moínhos (M.C.)	2	2		97
79	Vendinha (POI)	2	2		114
80	Alfafar (PEN)	2	2		162
81	Ferrarias de S. João (PEN)	2	2		112
82	Senhor da Serra (M.C.)	2	2		359
83	Cardeal (M.C.)	2	2		195
84	Pastor (PEN)	2	2		46
85	Alveite Grande (POI)	2	2		185
86	Viavai (PEN)	2	2		164
87	Besteiros (M.C.)	1	2		55
88	Casalinho (M.C.)	1	2		123
89	Abraveira (POI)	1	2		69
90	Lomba de Alveite (LOU)	1	2		42
91	Chainça (PEN)	1	2		164
92	Tola (PEN)	1	2		15
93	Porto do Reguengo (LOU)	1	2		102
94	Alfocheira (LOU)	1	1		73
95	S. Pedro Dias (POI)	1	1		-
96	Terra da Gaga (LOU)	1	1		61
97	Vale Pereira do Areal (LOU)	1	1		68
98	Penedo (M.C.)	1	1		18
99	Ponte de Mucela (POI)	1	1		121
100	Sobreira (POI)	1	1		33
101	Lombo (M.C.)	1	1		113
102	Chapinha (M.C.)	1	1		63
103	Amiais (LOU)	1	1		55

Nº DE ORDEM	LUGARES CENTRAIS	Nº F.C.	Nº U.F.	MATÉRIA COLECTÁVEL	POPULAÇÃO RESIDENTE 1970
104	Vale de Zote (M.C.)	1	1	a)	-
105	Poças (LOU)	1	1		86
106	Vendas de Podentes (PEN)	1	1		144
107	Corujeira (M.C.)	1	1		84
108	Trilho (PEN)	1	1		80
109	Mestra (PEN)	1	1		47
110	Pereiro de Baixo (POI)	1	1		41
111	Fonte Longa (POI)	1	1		40
112	Troia (M.C.)	1	1		31
113	Ribeira das Aradas (PEN)	1	1		16
114	Casal das Cortes (M.C.)	1	1		83
115	Gaiate (M.C.)	1	1		133
116	Cadaixo (M.C.)	1	1		95
117	Louriceira (PEN)	1	1		79
118	Candal (LOU)	1	1		75
119	Fraldeu (M.C.)	1	1		72
120	Malhada Velha (PEN)	1	1		68
121	Braços (M.C.)	1	1		66
122	Louçãinha (FFN)	1	1		58
123	Segundeiro (POI)	1	1		57
124	Quinta da Boiça (PEN)	1	1		41
125	Chão do Padrão (M.C.)	1	1		21
126	Fonte de Serpins (LOU)	1	1		-
127	Ribas (POI)	1	1		169
128	Póvoa (LOU)	1	1		130
129	Urzelhe (M.C.)	1	1		69
130	Moura Morta (POI)	1	1		121
131	Pinheiro (POI)	1	1		140
132	Cimo da Vila (M.C.)	1	1		43
133	Camarinha (PEN)	1	1		15
134	Moínhos (M.C.)	1	1		291
135	Segade de Lã (M.C.)	1	1		156
136	Pizão (M.C.)	1	1		46
137	Vale de Açor (M.C.)	1	1		324
138	Vidual (M.C.)	1	1		234
139	Canas (M.C.)	1	1		216
140	Godinhela (M.C.)	1	1		213

Nº DE ORDEM	LUGARES CENTRAIS	Nº F.C.	Nº U.F.	MATÉRIA COLECTÁVEL	POPULAÇÃO RESIDENTE 1970
141	Corvo (M.C.)	1	1	a)	206
142	Tábuas (M.C.)	1	1		186
143	Padrão (LOU)	1	1		169
144	Moínhos (POI)	1	1		142
145	Pegos (LOU)	1	1		136
146	Vale de Neiva (LOU)	1	1		121
147	Olho Marinho (POI)	1	1		103
148	Vale de Vaz (POI)	1	1		96
149	Chão (M.C.)	1	1		96
150	Carvalho (POI)	1	1		94
151	Casais (LOU)	1	1		81
152	Alveite Pequeno (POI)	1	1		73
153	Casal do Gajo (POI)	1	1		63
154	Casal Paiva (M.C.)	1	1		59
155	Golpilhares (LOU)	1	1		58
156	Merancinhos (M.C.)	1	1		55
157	Pomar da Serra (PEN)	1	1		52
158	Cerrada da Freixiosa (PEN)	1	1		51
159	Taliscas (PEN)	1	1		50
160	Carvalheira da Boiça (PEN)	1	1		39
161	Quinta da Trêmoa (M.C.)	1	1		28
162	Lombada (POI)	1	1		27

a) Não divulgação de dados por sigilo estatístico

b) População em 1960

c) Corresponde à população dos lugares de Vila, Vale de Madeiros, Tojal, Rodas, Outeiro, Estação, Póvoa do Barro e Almas.

L.C.

AGRUPAMENTO DE CONCELHOS DA LOUSÃ

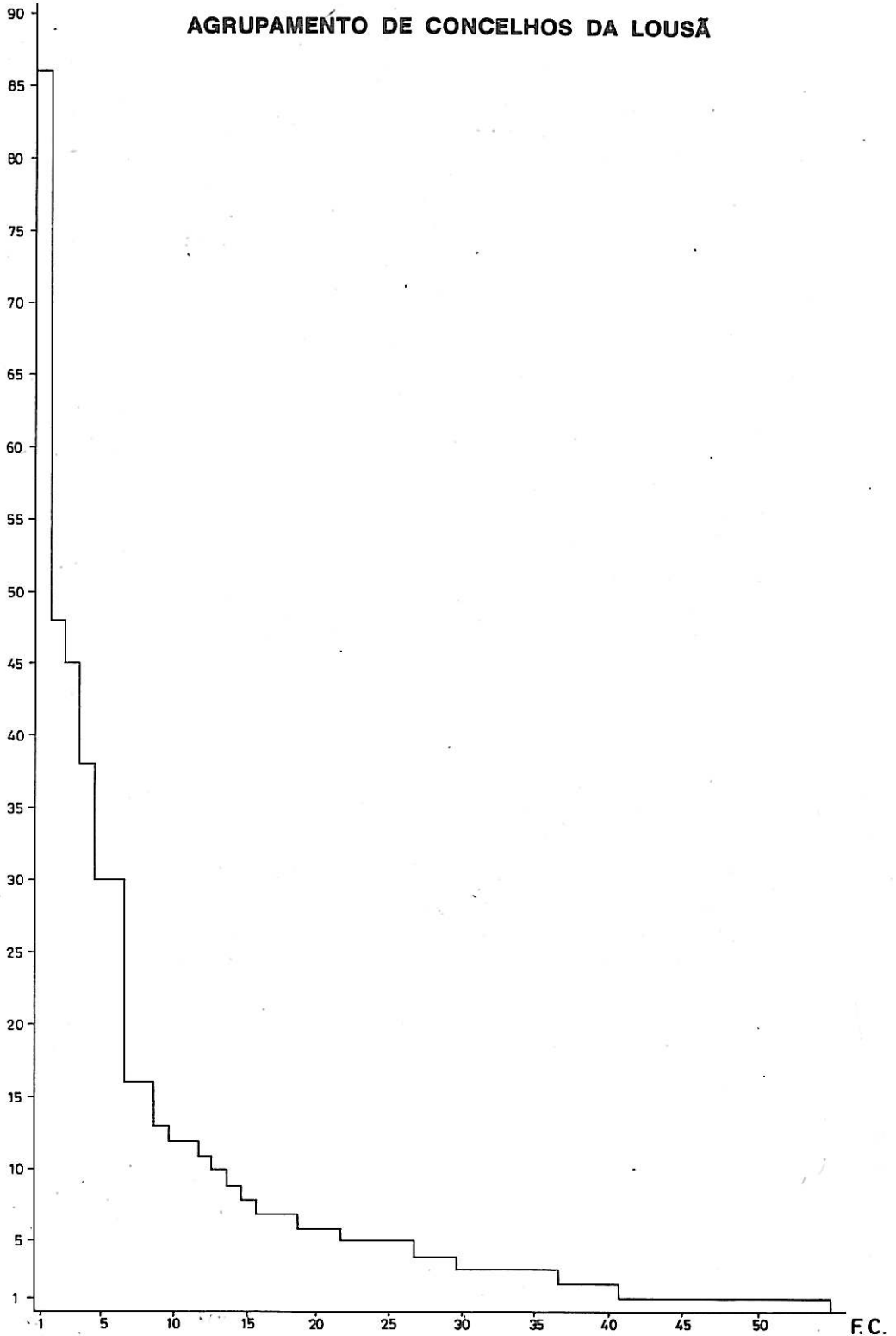

Fig. 28 - Hierarquia das F.C. do sector privado

AGRUPAMENTO DE CONCELHOS DA LOUSÃ

F.C.

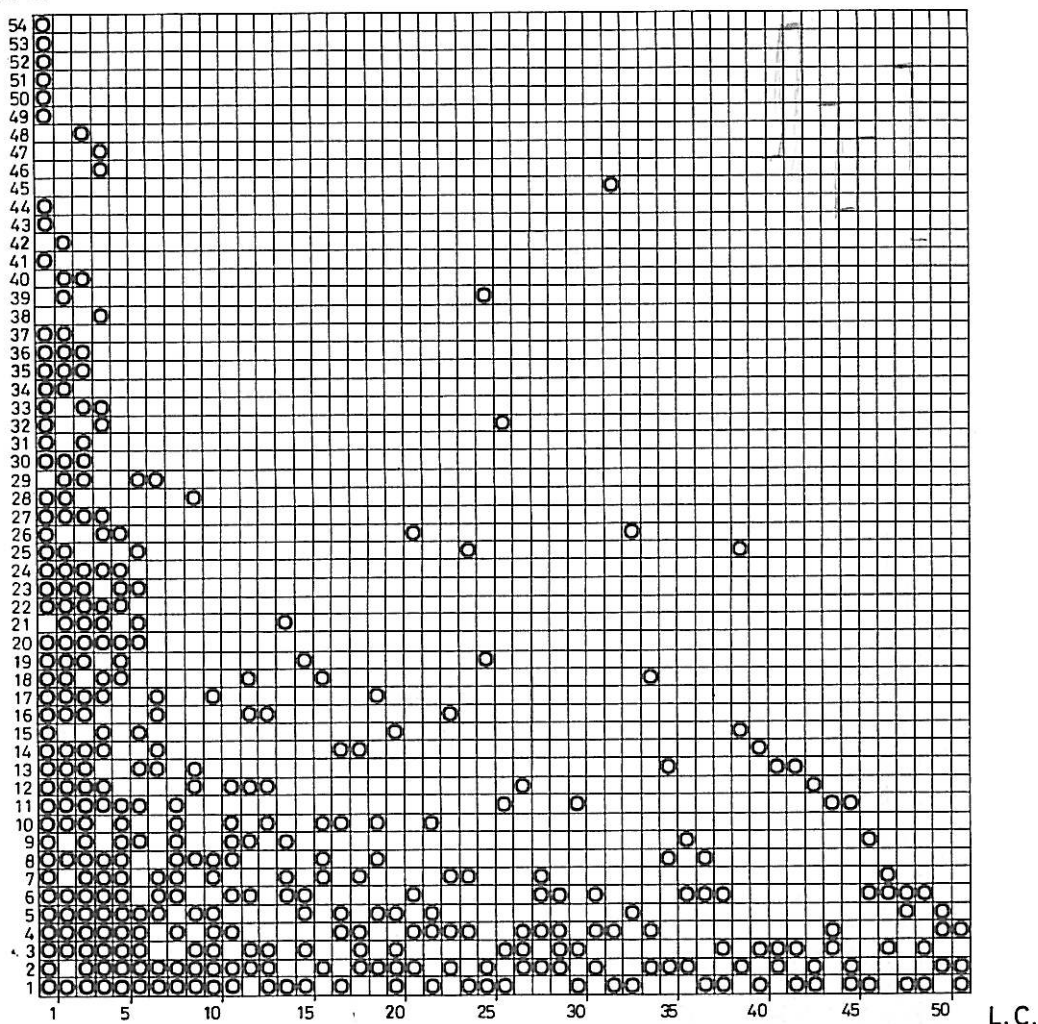

Fig. 29 — Ocorrência das F.C. do sector privado por L.C.

NºU-NºF

AGRUPAMENTO DE CONCELHOS DA LOUSÃ

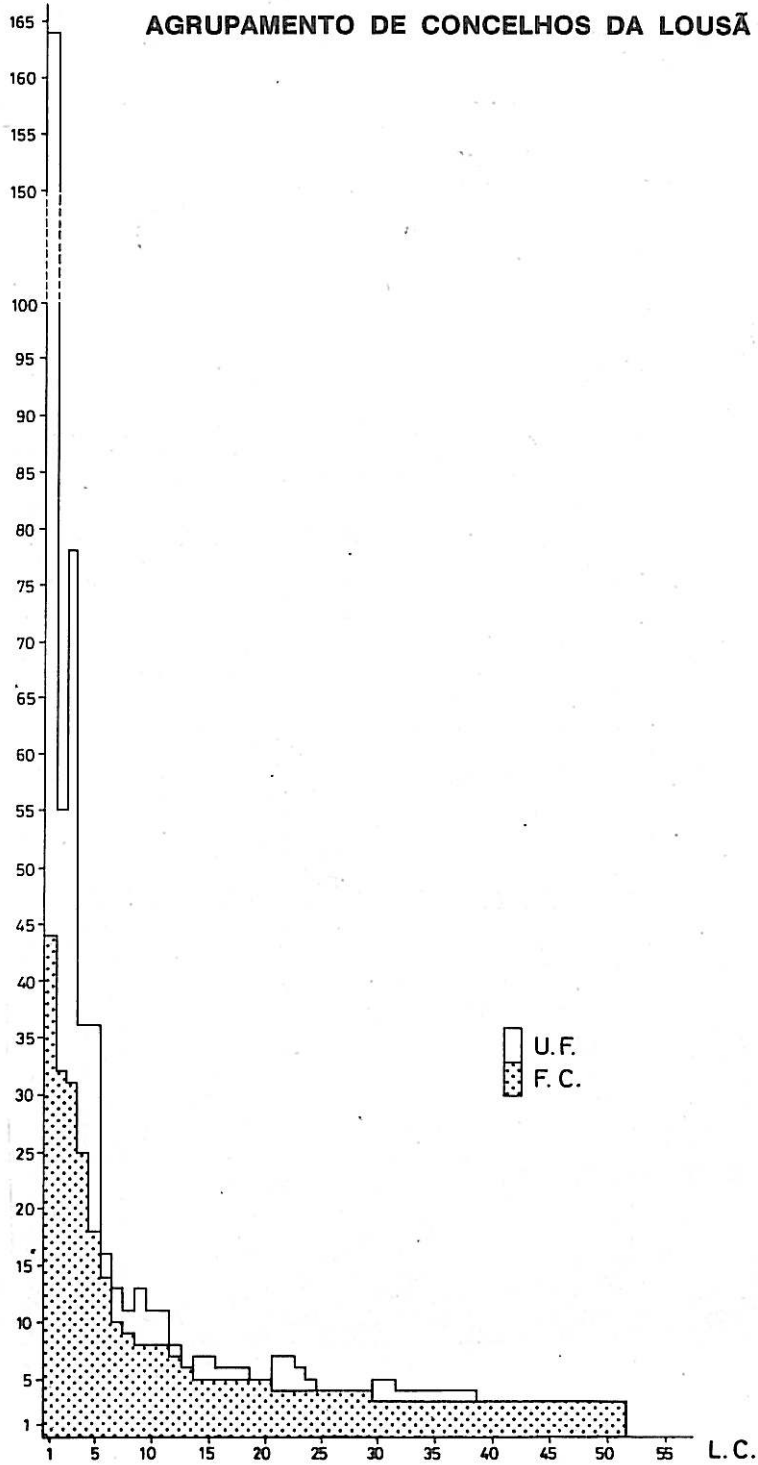

Fig. 30 - Número de F.C. e U.F. do sector privado por L.C.

Pop. 1970

AGRUPAMENTO DE CONCELHOS DA LOUSÃ

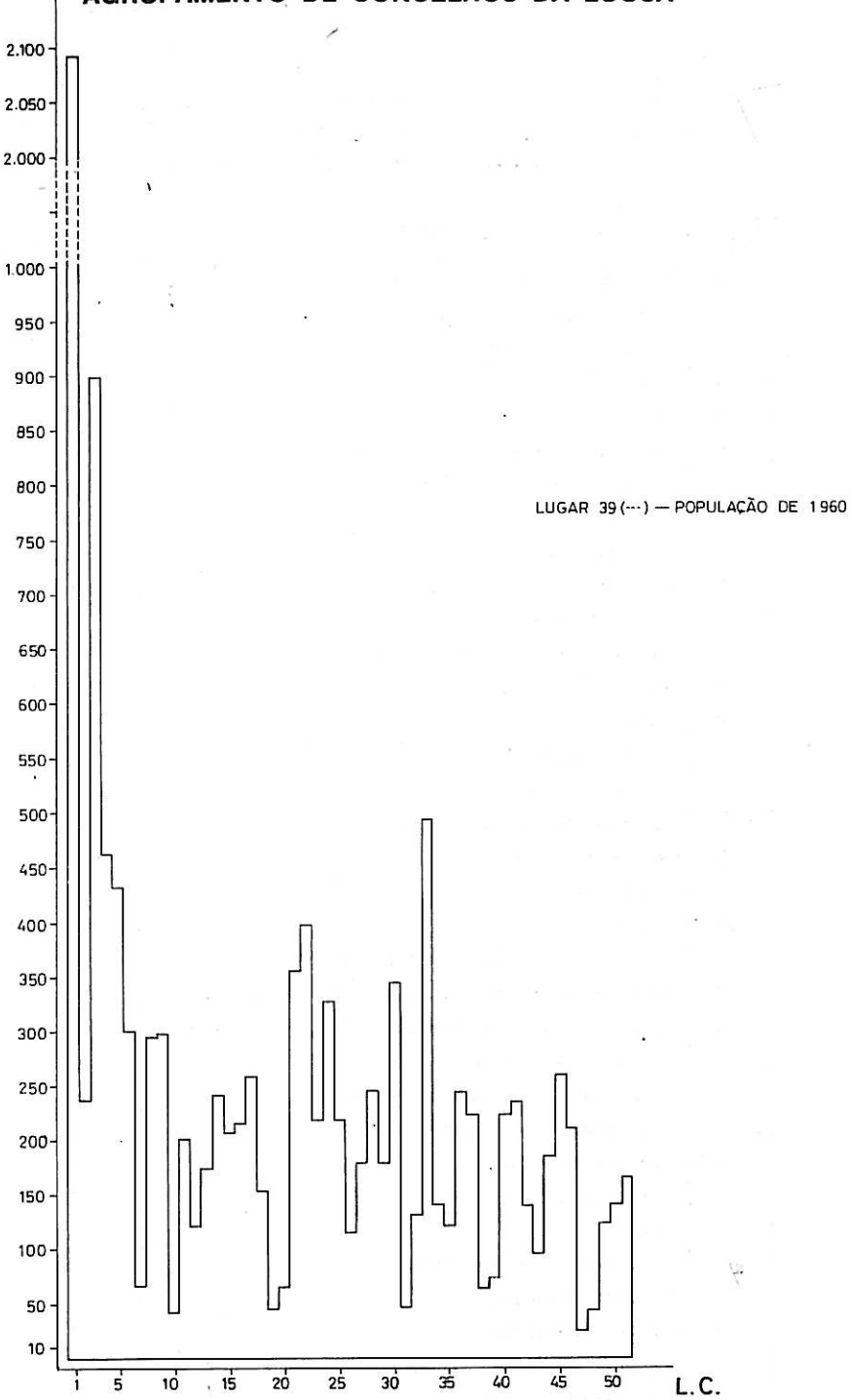

Fig. 31 —Número de habitantes por L.C. (1970)

QUADRO Nº 30
HIERARQUIA DAS FUNÇÕES CENTRAIS DO SECTOR PÚBLICO
AGRUPAMENTO DE CONCELHOS DA LOUSÃ

Nº DE ORDEM	FUNÇÕES CENTRAIS	Nº DE L. C. EM QUE OCORRE
1	Posto de Correio de 3. ^a classe	97
2	Posto de Telefone Público	91
3	Escola Primária	69
4	Junta de Freguesia	19
5	Posto de Correio de 2. ^a classe	16
6	Posto de Correio de 1. ^a classe	12
7	Posto de Correio Telégrafo e Telefone	10
8	Estação de Correios	8
9	Casa de Povo	6
10	Posto de Registo Civil	6
11	Câmara Municipal	4
12	Conservatório do Registo Civil	4
13	Repartição de Finanças	4
14	Notário	4
15	Centro de Saúde Concelhio	4
16	Tesouraria da Fazenda Pública	4
17	Guarda Nacional Republicana	4
18	Escola Preparatória	4
19	Telescola	3
20	Hospital	3
21	Bombeiros Voluntários ou Municipais	3
22	Posto Médico da Caixa de Prev. e Ab. de Família	3
23	Subdelegação da Junta Nacional de Prod. Pecuários	3
24	Tribunal das Execuções Fiscais	2
25	Conservatória do Registo Predial	2
26	Dispensário Antituberculose	1
27	Comissão Venatória	1
28	Escola Secundária	1
29	Banco	1
30	Caixa Geral de Depósitos	1
31	Tribunal Judicial	1
32	Biblioteca Municipal	1
33	Comissão Municipal de Turismo	1
34	Administração Florestal	1
35	Grupo de Apoio Técnico	1

QUADRO Nº 31
HIERARQUIA DOS LUGARES CENTRAIS PELA OCORRÊNCIA DE
FUNÇÕES CENTRAIS DO SECTOR PÚBLICO
AGRUPAMENTO DE CONCELHOS DA LOUSÃ

Nº DE ORDEM	LUGARES CENTRAIS	Nº DE F. C.
1	<u>LOUSÃ</u>	32
2	<u>PENELA</u>	22
3	<u>VILA NOVA DE POIARES</u>	22
4	<u>MIRANDA DO CORVO</u>	21
5	<u>Serpins</u> (LOU)	10
6	<u>Espinhhal</u> (PEN)	10
7	<u>Semide</u> (M.C.)	9
8	<u>Rabaçal</u> (PEN)	8
9	<u>Foz de Arouce</u> (LOU)	7
10	<u>Rio de Vide</u> (M.C.)	7
11	<u>Vila Nova</u> (M.C.)	7
12	<u>S. Miguel de Poiares</u> (V.N.P.)	5
13	Venda das Figueiras (PEN)	4
14	Ponte Velha (LOU)	4
15	<u>Lamas</u> (M.C.)	4
16	<u>Casal do Ermio</u> (LOU)	4
17	<u>Vilarinho</u> (LOU)	4
18	<u>Arrifana</u> (V.N.P.)	4
19	<u>Podentes</u> (PEN)	4
20	Entroncamento (V.N.P.)	3
21	Venda Nova (V.N.P.)	3
22	<u>Cumieira</u> (PEN)	3
23	Algaça (V.N.P.)	3
24	Candal (LOU)	3
25	S. Sebastião (PEN)	3
26	Grocinas (PEN)	3
27	Relvas (PEN)	3
28	Favacal (PEN)	3
29	Alfafar (PEN)	3
30	Cerejeiras (PEN)	3
31	Viavai (PEN)	3
32	Ferrarias (PEN)	3
33	Espinho M.C.)	3

Nº DE ORDEM	LUGARES CENTRAIS	Nº DE F. C.
34	Pereira (M.C.)	3
35	Senhor da Serra (M.C.)	3
36	Cardeal (M.C.)	3
37	Moínhos (M.C.)	3
38	Segade de Lã (M.C.)	3
39	Godinhela (M.C.)	3
40	Vale de Açor (M.C.)	3
41	Vidual (M.C.)	3
42	Vila Flor (M.C.)	3
43	Galhardo (M.C.)	2
44	Ribas (V.N.P.)	2
45	Fontainhas (LOU)	2
46	Prilhão (LOU)	2
47	Chãs (M.C.)	2
48	Pousafoles (M.C.)	2
49	Freixo (LOU)	2
50	Fetais Cimeiros (PEN)	2
51	Cabeça Redonda (PEN)	2
52	Vale de Nogueira (LOU)	2
53	Lavegadas (LOU)	2
54	Vilar (V.N.P.)	2
55	Ervidreira (V.N.P.)	2
56	Vale de Vaz (V.N.P.)	2
57	Terreiros do Além (V.N.P.)	2
58	Casal do Espírito Santo (LOU)	2
59	Avessada (LOU)	2
60	Golpilhares (LOU)	2
61	Padrão (LOU)	2
62	Vale de Maceira (LOU)	2
63	Lomba de Alveite (LOU)	2
64	Tola (PEN)	2
65	Venda dos Moínhos (PEN)	2
66	Carvalhais (PEN)	2
67	Tábuas (M.C.)	2
68	Corvo (M.C.)	2

Nº DE ORDEM	LUGARES CENTRAIS	Nº DE F. C.
69	Fraldeu (M.C.)	2
70	Canas (M.C.)	2
71	Lobases (M.C.)	2
72	S. Clemente (M.C.)	2
73	Carapinhal (M.C.)	2
74	Meãs (M.C.)	2
75	Pedreira (M.C.)	2
76	Alveite Grande (V.N.P.)	2
77	Póvoa da Abreira (V.N.P.)	2
78	Olho Marinho (V.N.P.)	2
79	Casal do Gago (V.N.P.)	2
80	Carvalho (V.N.P.)	2
81	Forcado (V.N.P.)	2
82	Portela dos Casais (V.N.P.)	2
83	Lavegadas (V.N.P.)	1
84	Cadaval Cimeiro (M.C.)	1
85	Casal da Senhora (M.C.)	1
86	Torno (M.C.)	1
87	Gaiate (M.C.)	1
88	Freixiosa (PEN)	1
89	Infesto (PEN)	1
90	Carvalhar de Santo Amaro (PEN)	1
91	Silveira Pequena (PEN)	1
92	Mucela (V.N.P.)	1
93	Vales de Grocinas (V.N.P.)	1
94	Pereiro do Além (V.N.P.)	1
95	Pegos (LOU)	1
96	Casal de Santo António (LOU)	1
97	Maria Mendes (LOU)	1
98	Matas (LOU)	1
99	Talasnal (LOU)	1
100	Cabanões (LOU)	1
101	Covelos (LOU)	1
102	Valada (LOU)	1
103	Forcado (LOU)	1

Nº DE ORDEM	LUGARES CENTRAIS	Nº DE F. C.
104	Ponte de Mucela (V.N.P.)	1
105	Ponte Velha (V.N.P.)	1
106	Casais das Cabras (PEN)	1
107	Chaiça (PEN)	1
108	Carvalhais da Serra (PEN)	1
109	Casas Novas (PEN)	1
110	Fonte da Prequina (PEN)	1
111	Lagoa de Podentes (PEN)	1
112	Pombalinho (PEN)	1
113	Ribeira de Alcalamouque (PEN)	1
114	Zambujal (PEN)	1
115	Vale de Marelo (M.C.)	1
116	Casalinho (M.C.)	1
117	Barbens (M.C.)	1
118	Cerdeiras (M.C.)	1
119	Chão de Lamas (M.C.)	1
120	Vale Colmeias (M.C.)	1
121	Moutoiro (M.C.)	1
122	Sandoeira (M.C.)	1
123	Granja (M.C.)	1
124	Cadaixo (M.C.)	1
125	Ferrarias de S. João (PEN)	1
126	Ponte do Espinhal (PEN)	1
127	Malhada Velha (PEN)	1
128	Pastor (PEN)	1
129	Camarinha (PEN)	1
130	Chão de Ourique (PEN)	1
131	Cerrada Freixiosa (PEN)	1
132	Taliscas (PEN)	1
133	Soutelo (V.N.P.)	1
134	Ventosa (V.N.P.)	1
135	Ferreira (V.N.P.)	1
136	Moínhos (V.N.P.)	1
137	Ceira dos Vales (LOU)	1
138	Papanata (LOU)	1
139	Cacilhas (LOU)	1

AGRUPAMENTO DE CONCELHOS DA LOUSÃ

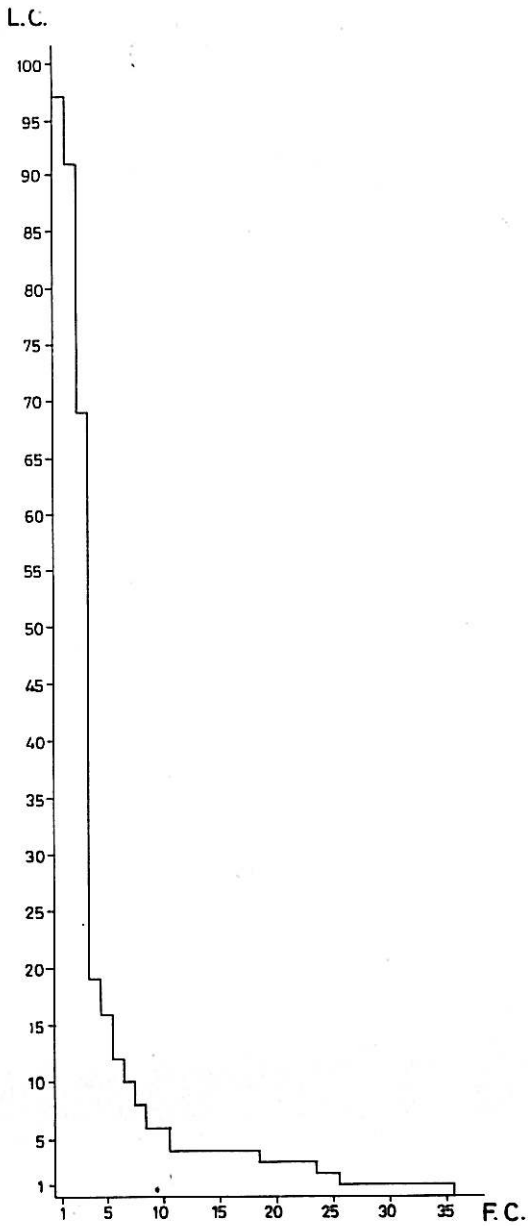

Fig. 32 —Hierarquia das F.C. do sector público

AGRUPAMENTO DE CONCELHOS DA LOUSÃ

F.C.

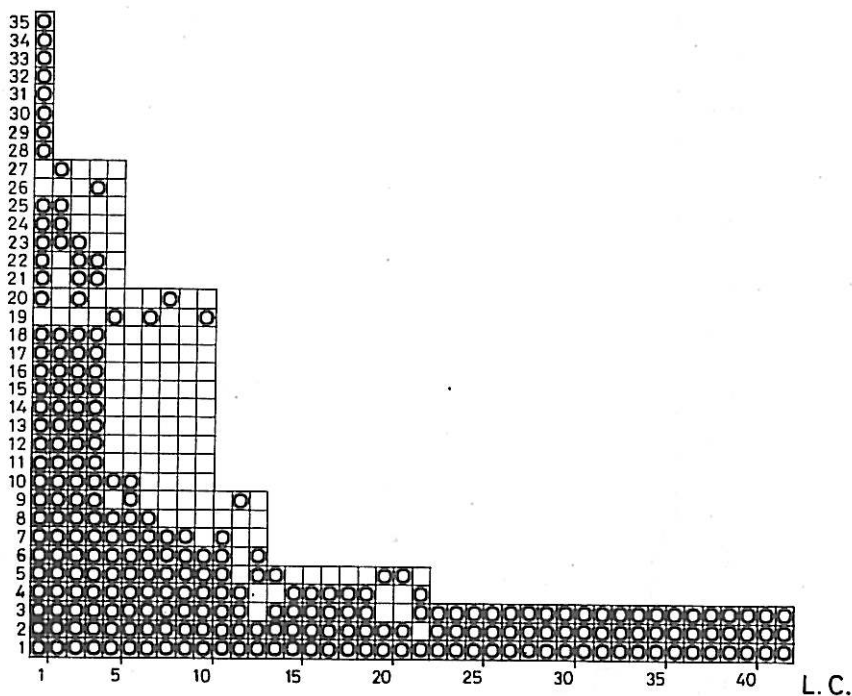

Fig. 33 — Ocorrência das F.C. do sector publico por L.C.

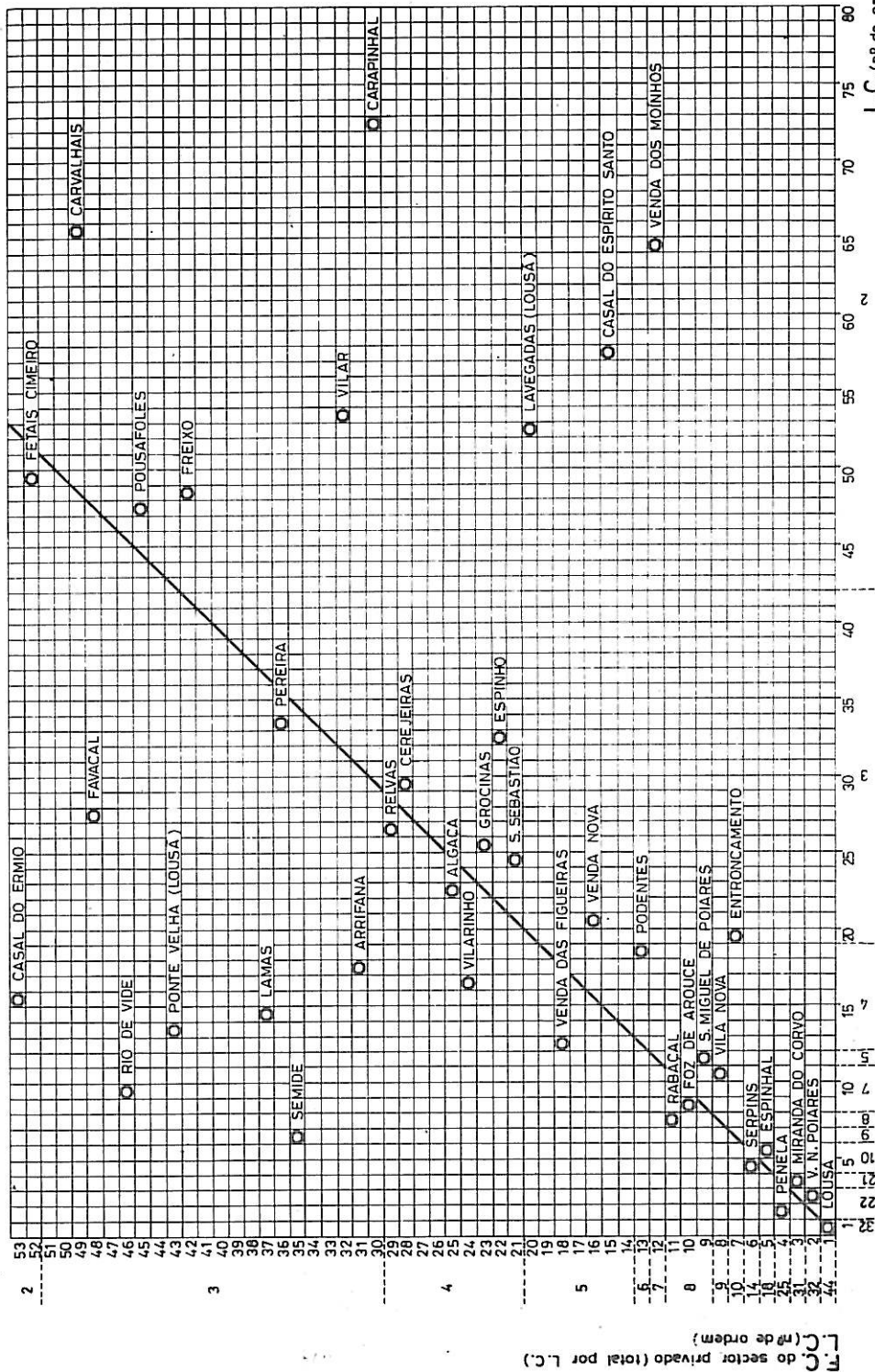
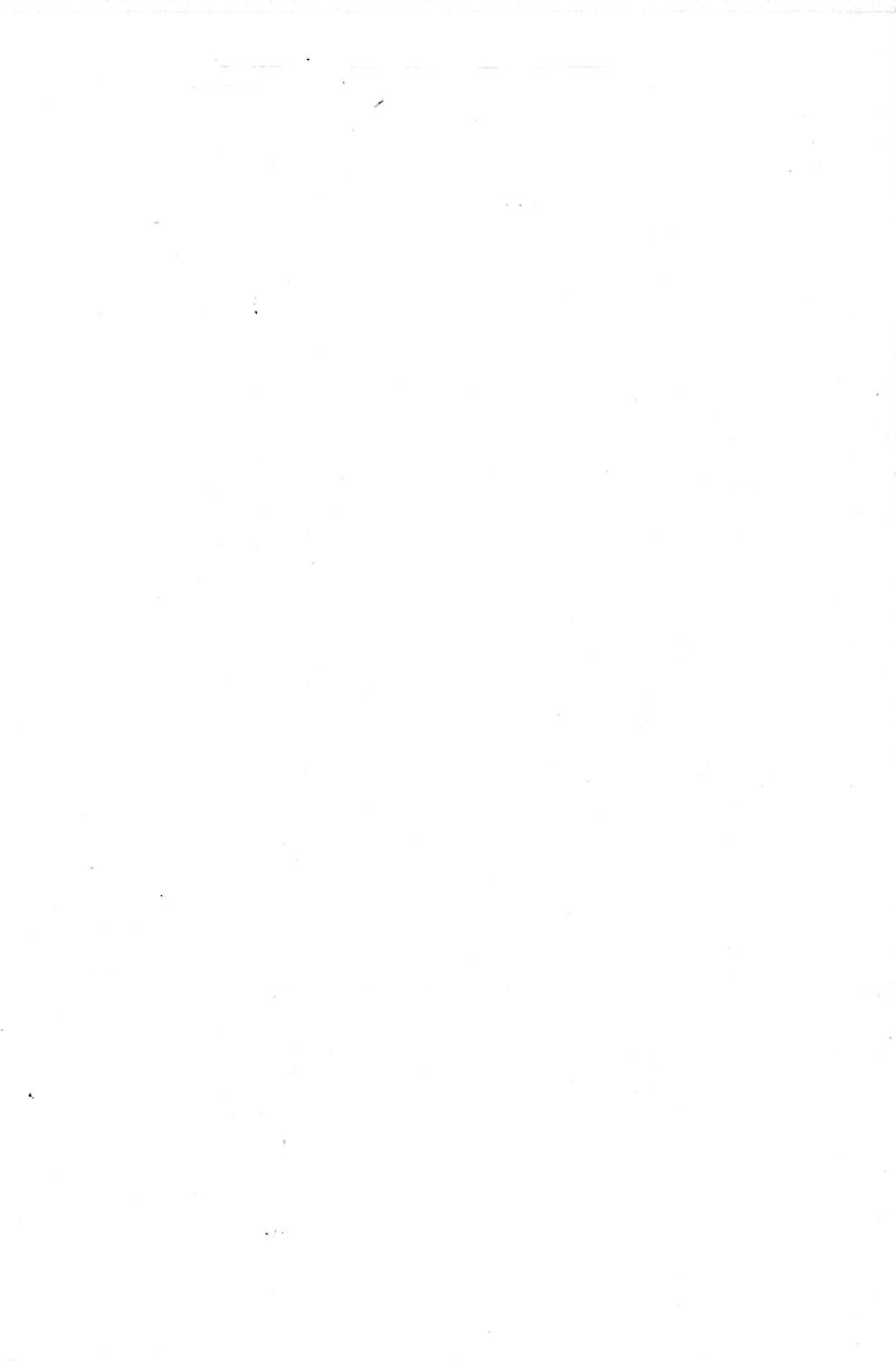

Fig.34—Correlação entre a posição hierárquica de cada L.C. nos sectores público e privado

L.C.(n.º de ordem)
 F.C. do sector público
 (total por L.C.)



5 - Áreas de Influência e Acessibilidade

PREFERÊNCIAS DOMINANTES

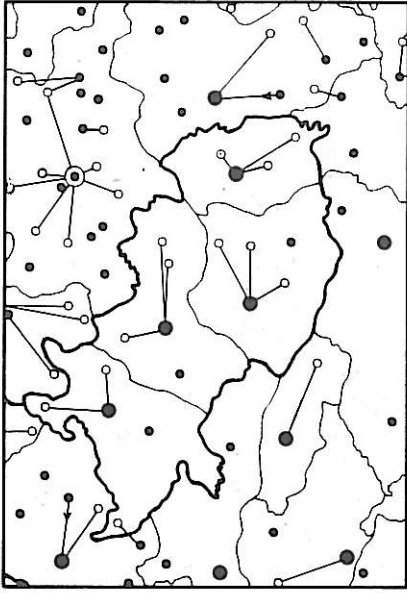

Fig. 35 - TAXI

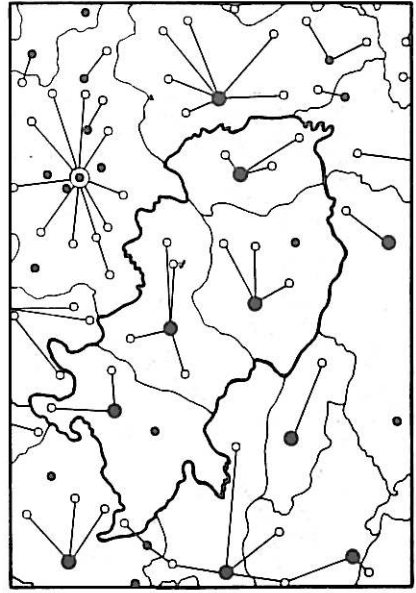

Fig. 36 - FARMÁCIA



0 5 10 Km

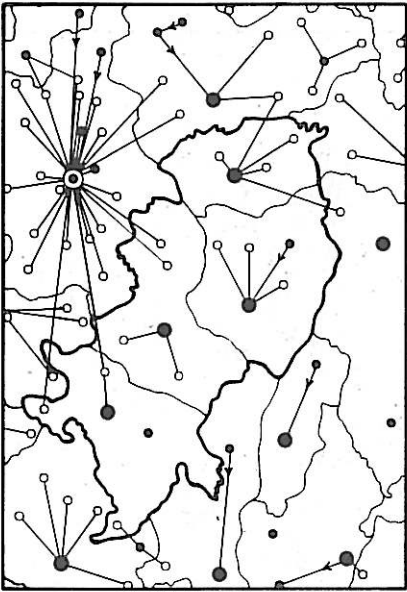

Fig. 37 - CONFECÇÃO

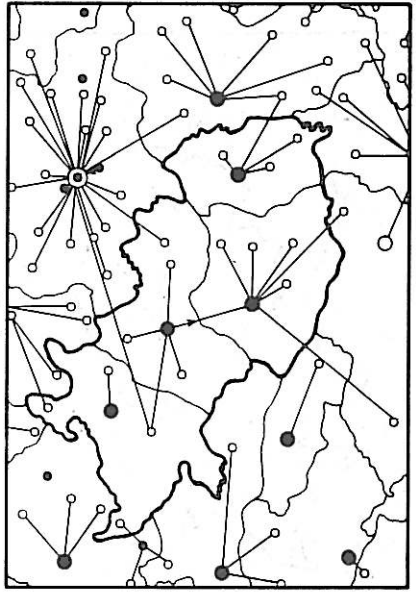

Fig. 38 - FOTOGRAFO

Limite de Agrupamento —
 " " Concelho —
 Sede de Distrito (○) possui o bem (●) não possui
 " " Concelho (●) " " " (○) " "
 " " Freguesia (●) " " " (○) " "

PREFERÊNCIAS DOMINANTES



ELECTRODOMÉSTICOS

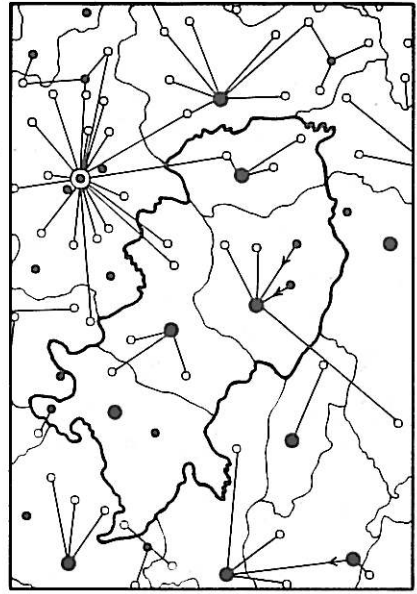

MOBÍLIAS

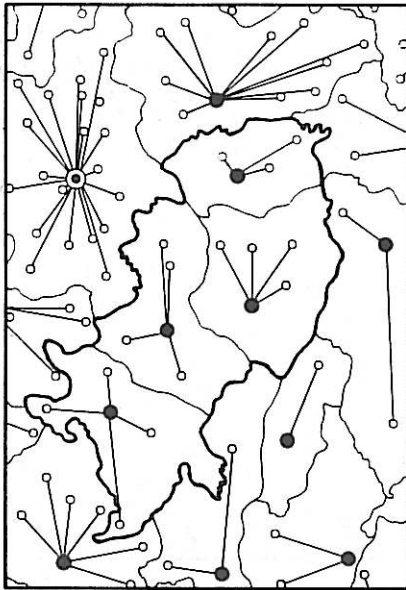
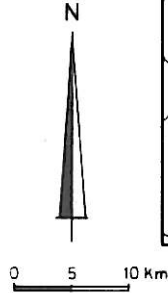

Fig. 41 - NOTÁRIO

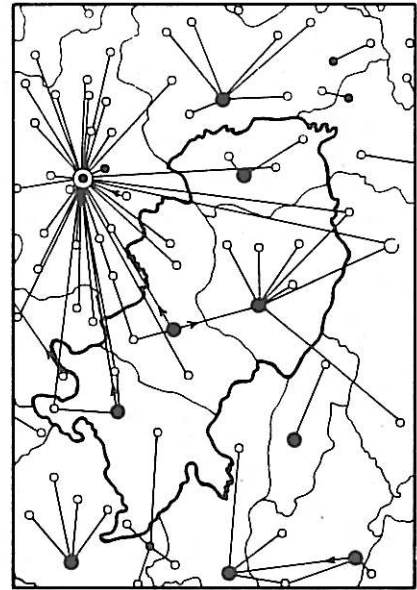
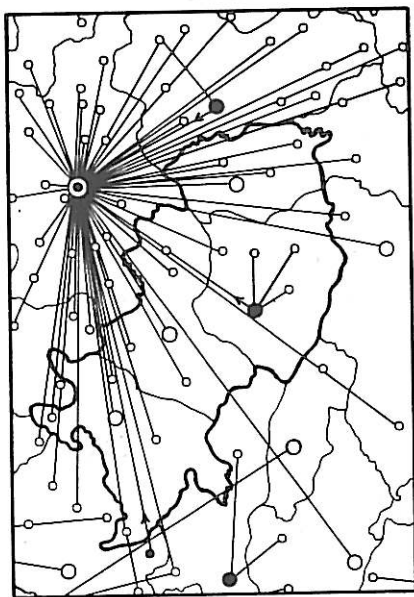

Fig. 42 - AGÊNCIA BANCÁRIA

- | | | | |
|-----------------------|---|--------------|---|
| Limite de Agrupamento | — | | |
| Concelho | — | | |
| Sede de Distrito | ⊙ | possui o bem | ⊙ |
| Concelho | ● | | ○ |
| Freguesia | ● | | ○ |

PRÉFERÊNCIAS DOMINANTES



- AUTOMÓVEIS

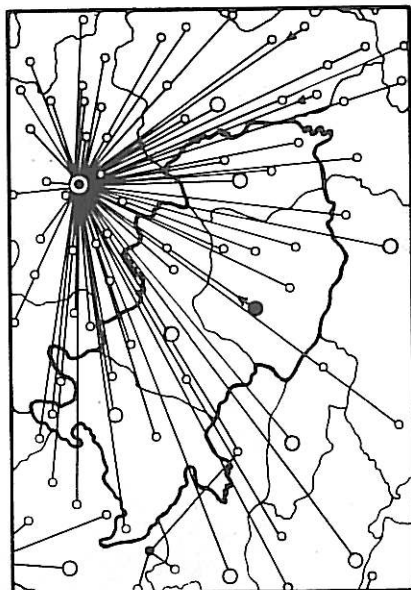

- OPTALMOLOGISTA

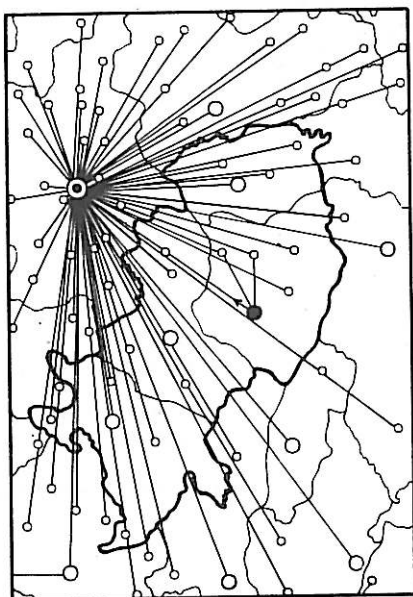
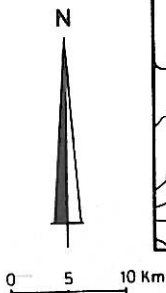

Fig. 45 - RADIOGRAFIAS

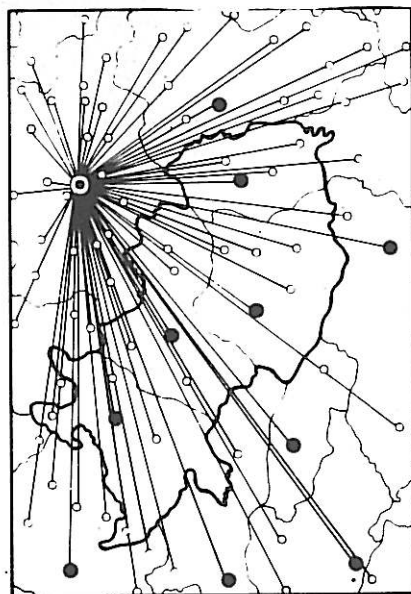

Fig. 46 - CIDADE MAIS PROXIMA

Limite de Agrupamento	—		
" " Concelho	—		
Sede de Distrito	⊙	possui o bem	⊙
" " Concelho	●	" " "	○
" " Freguesia	●	" " "	○

FIG. 47 - ISÓCRONAS DA LOUSÃ

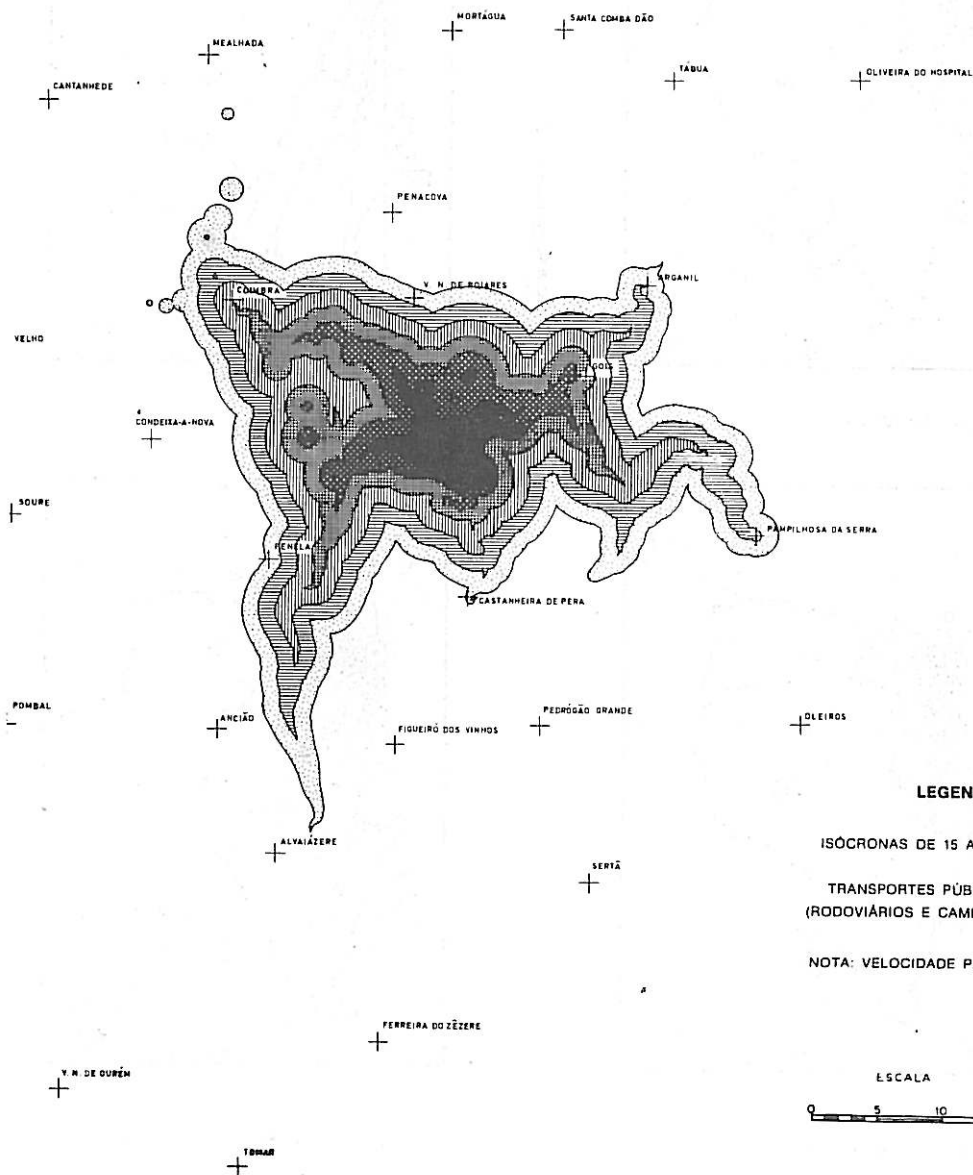
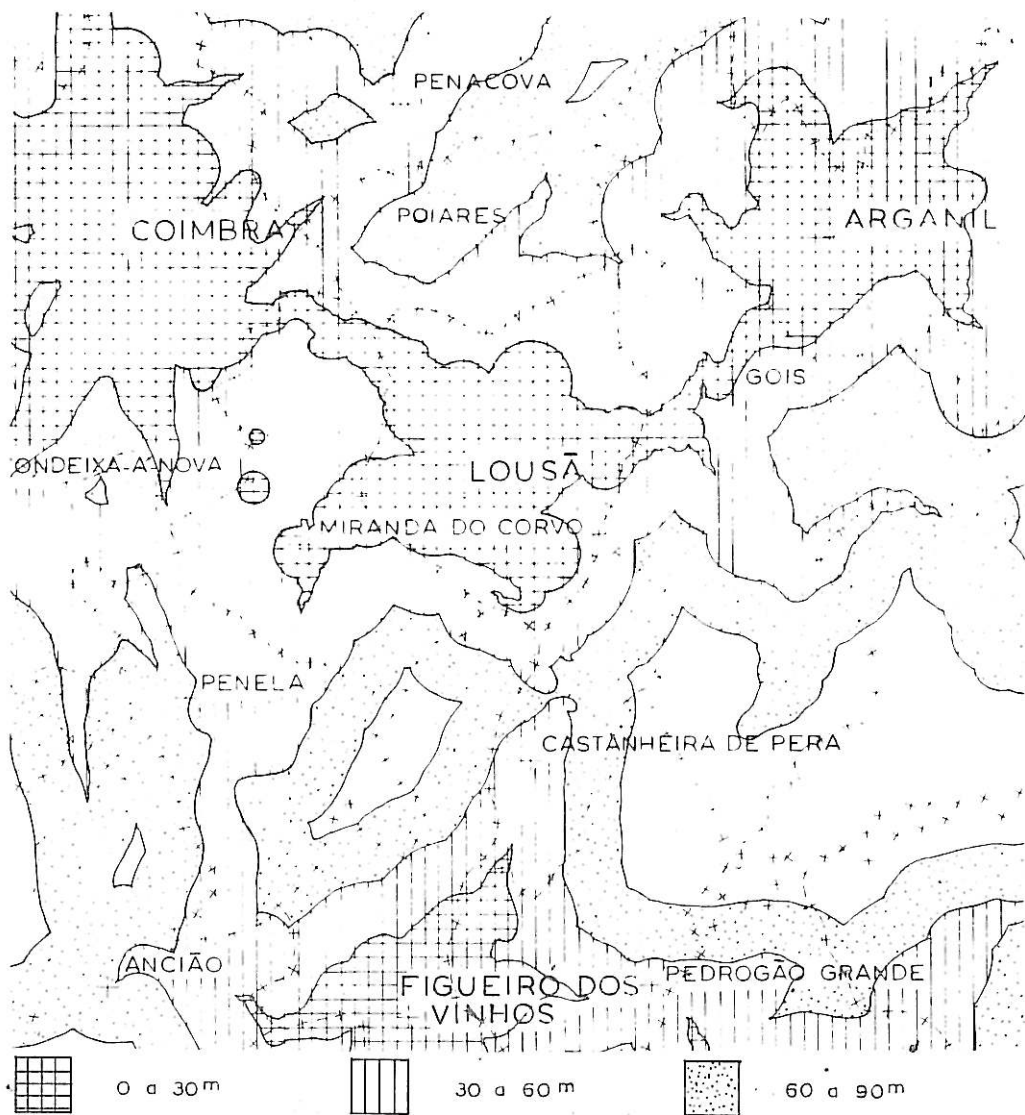

FIG. 48 - ÁREAS DE INFLUÊNCIA DA LOUSÃ
 (JUNÇÃO DE ISÓCRONAS DE VÁRIOS AGRUPAMENTOS
 DE CONCELHOS)



Composto e Impresso
na secção de OFFSET da
Comissão de Coordenação
da Região Centro

