

PROT CENTRO

Programa Regional de
Ordenamento do Território
da Região Centro

VERSÃO PARA DISCUSSÃO PÚBLICA
28 de fevereiro de 2025

ANEXO CARTOGRÁFICO



DESAFIOS E OPÇÕES ESTRATÉGICAS

Figura 1. Localização Estratégica da Região Centro



Figura 2. Infraestruturas de aproveitamento de energia hídrica da Região Centro



Figura 3. Divisão administrativa em vigor

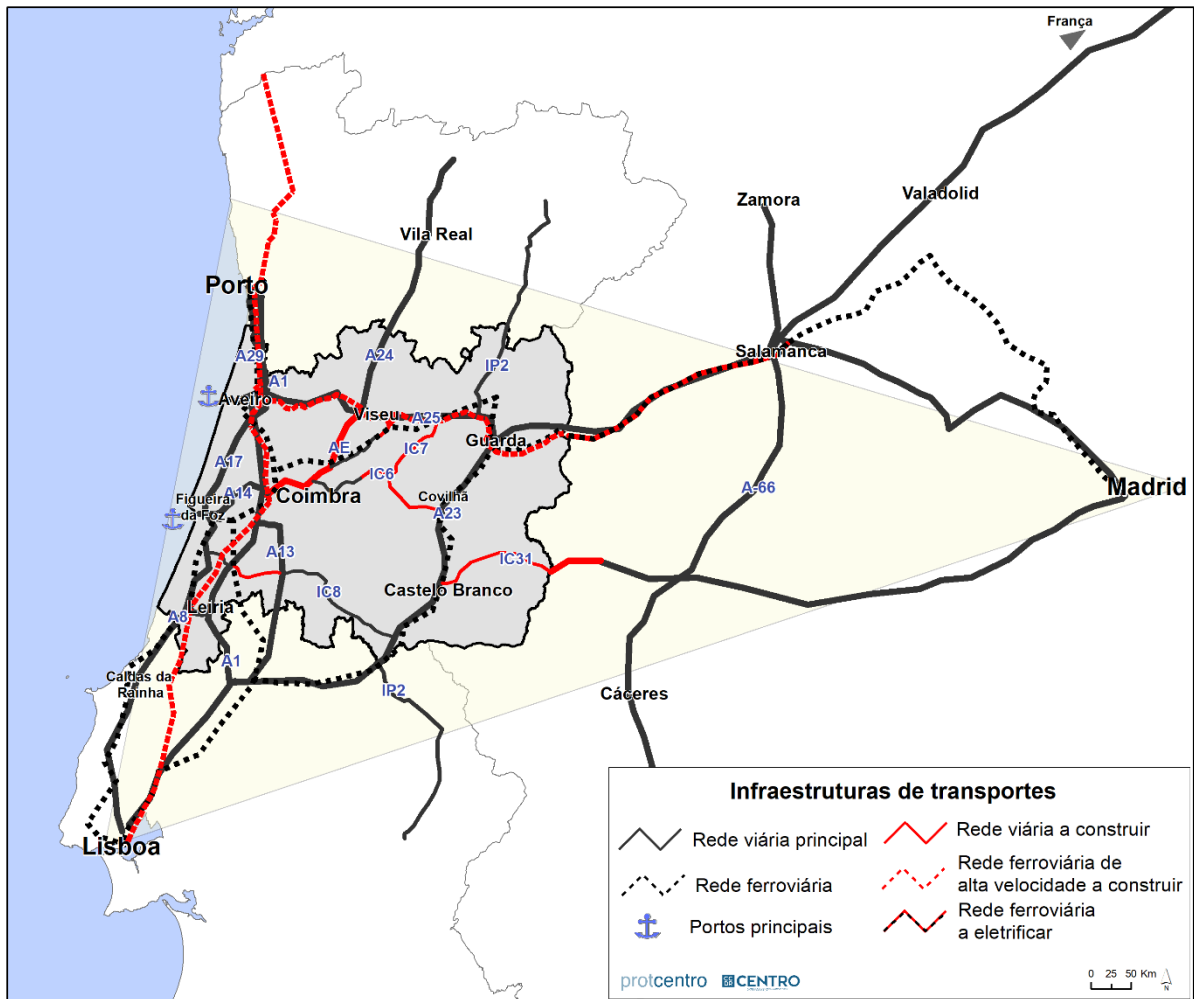

Figura 4. Distribuição regional do SCT

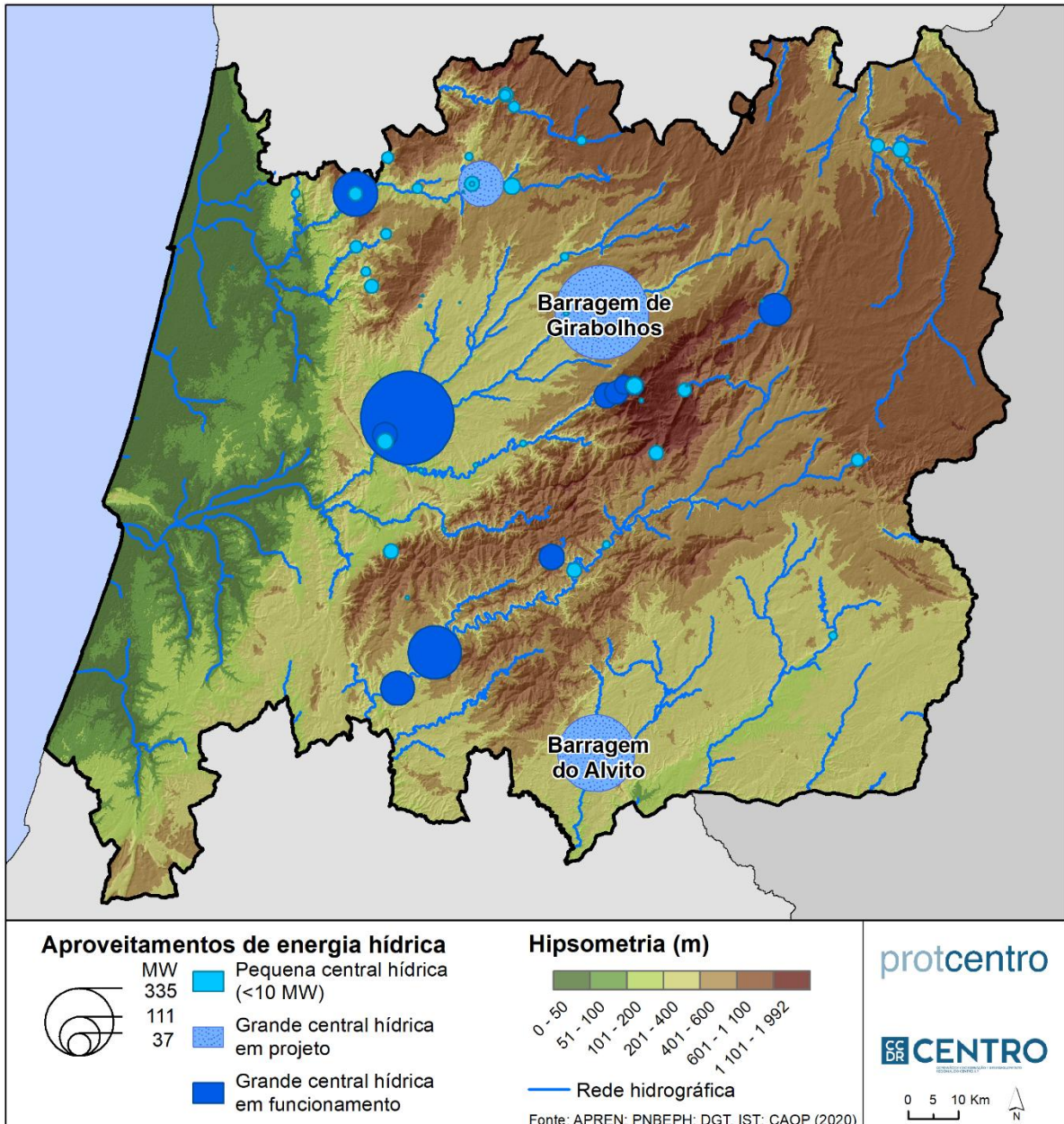

Figura 5. Total de pessoal ao serviço por grau de escolaridade

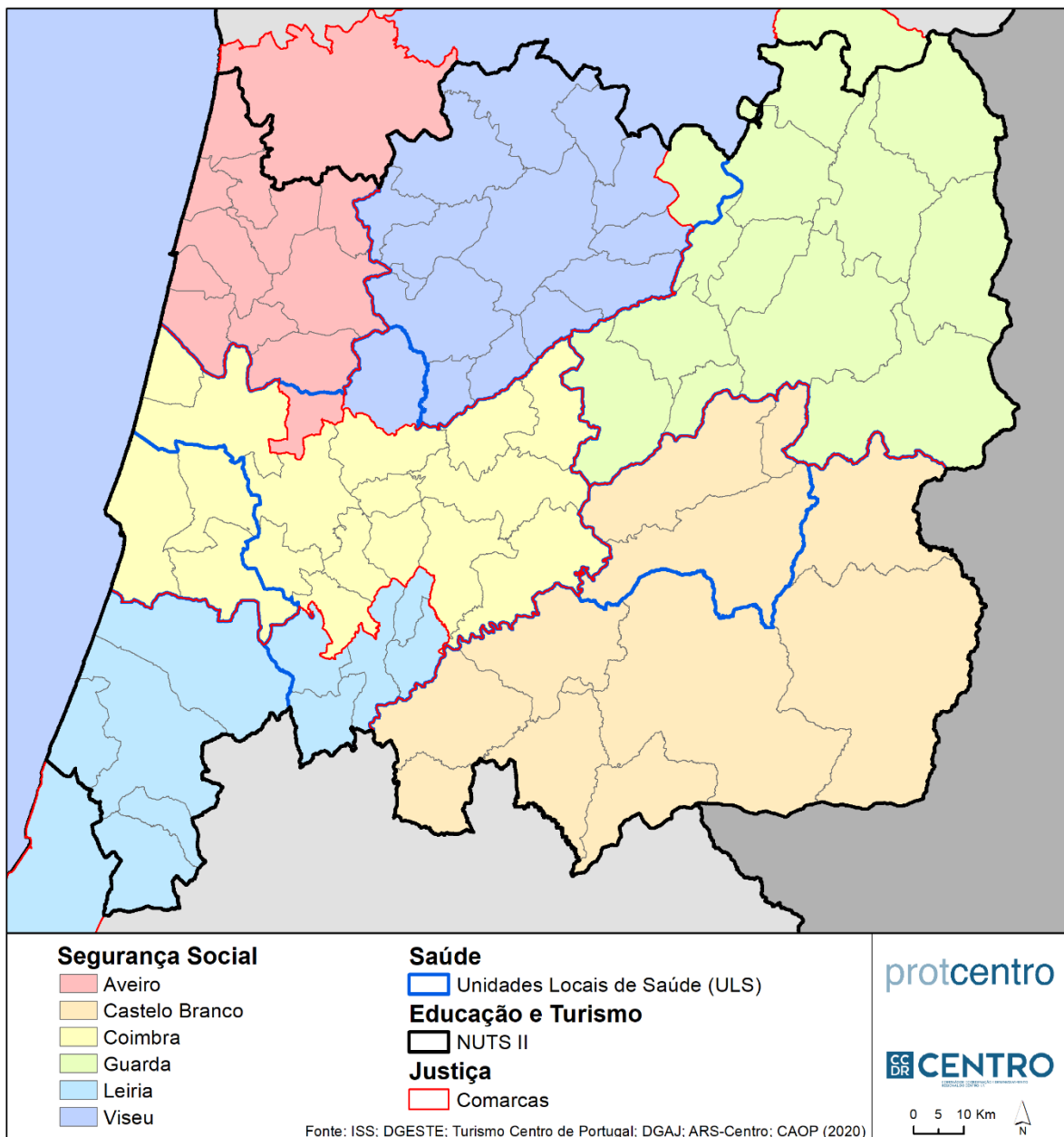

Figura 6. Distribuição geográfica da base económica exportadora da Região Centro

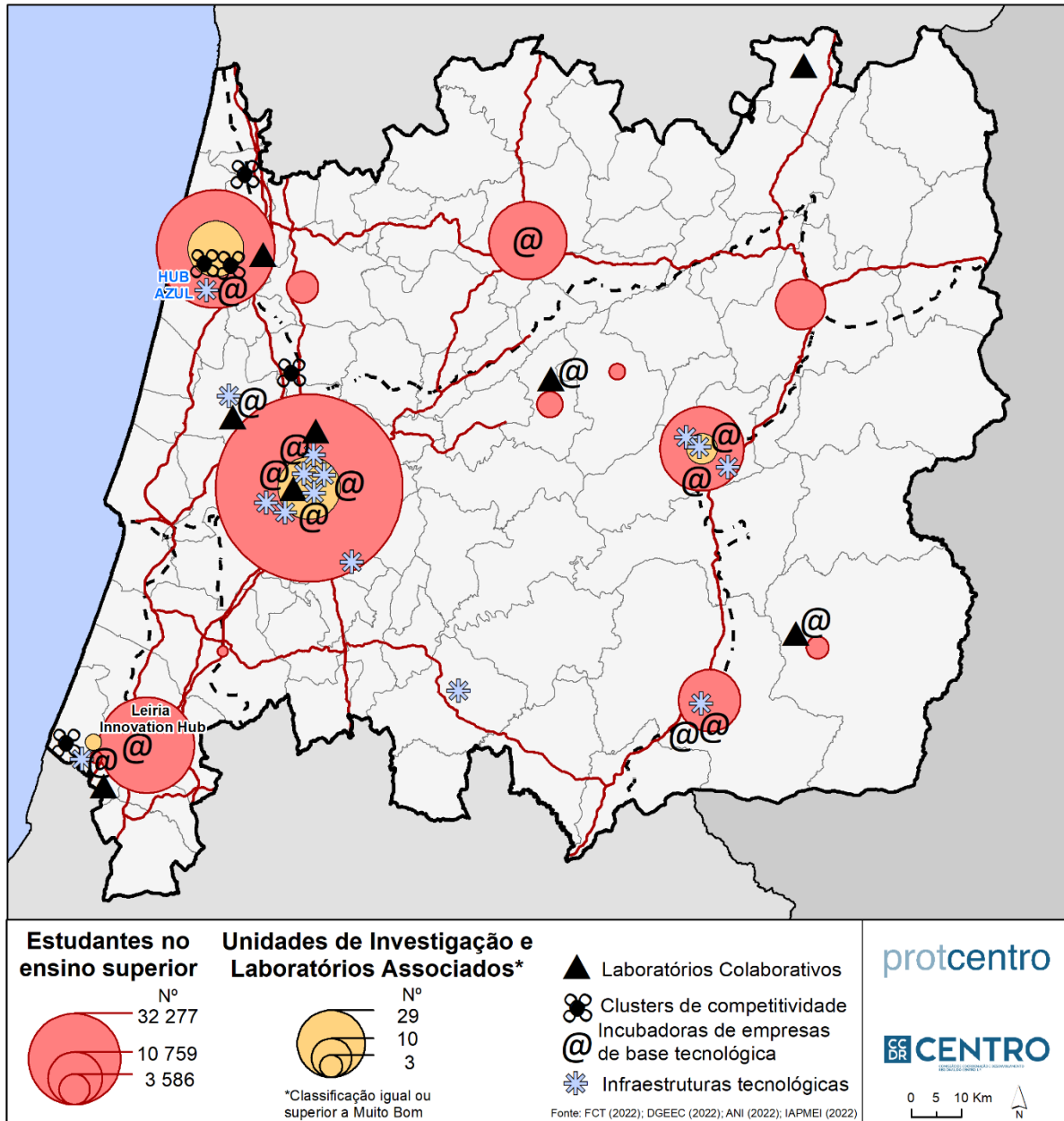

Figura 7. Distribuição geográfica das atividades económicas do futuro

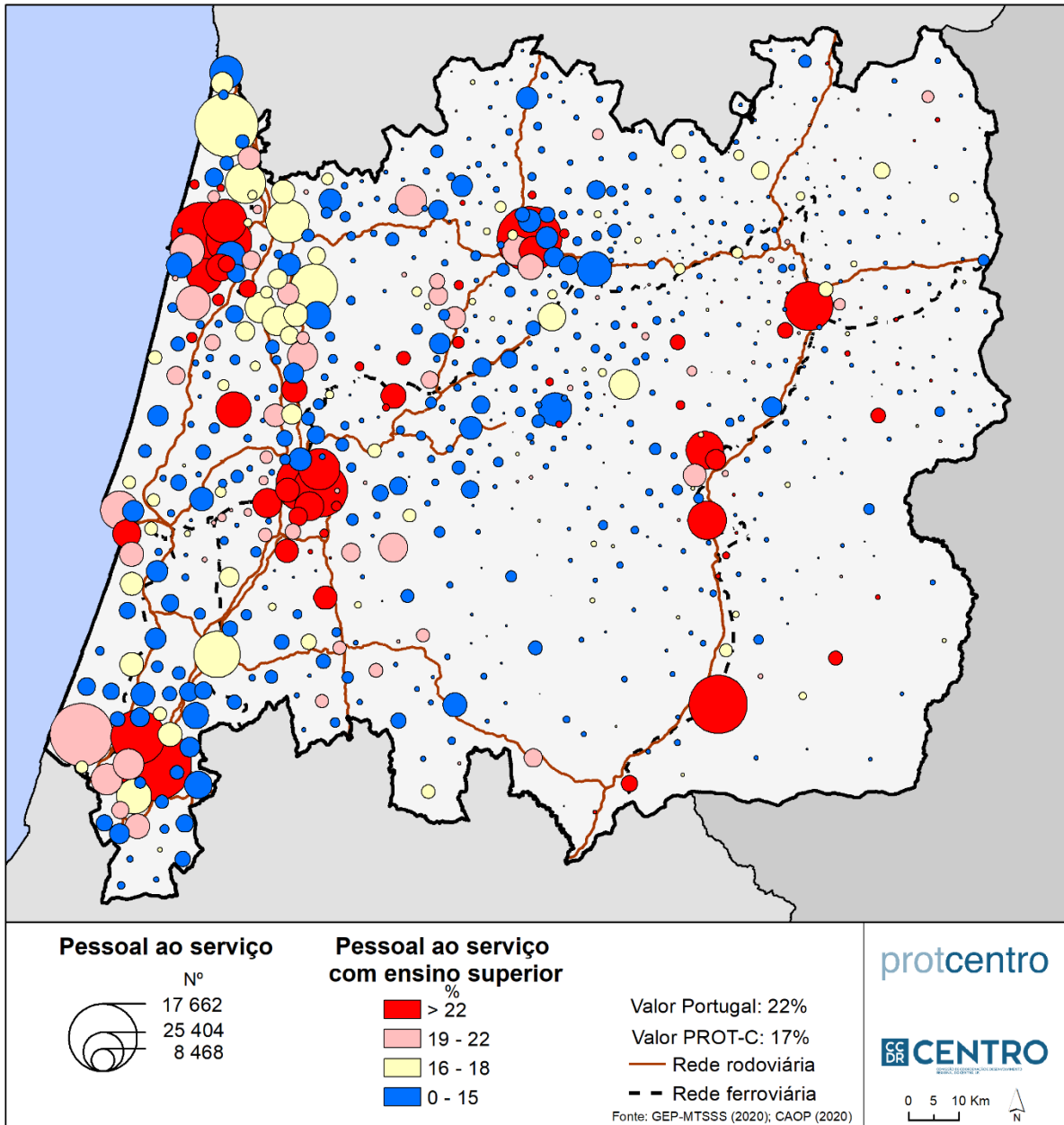

Figura 8. Património cultural e natural

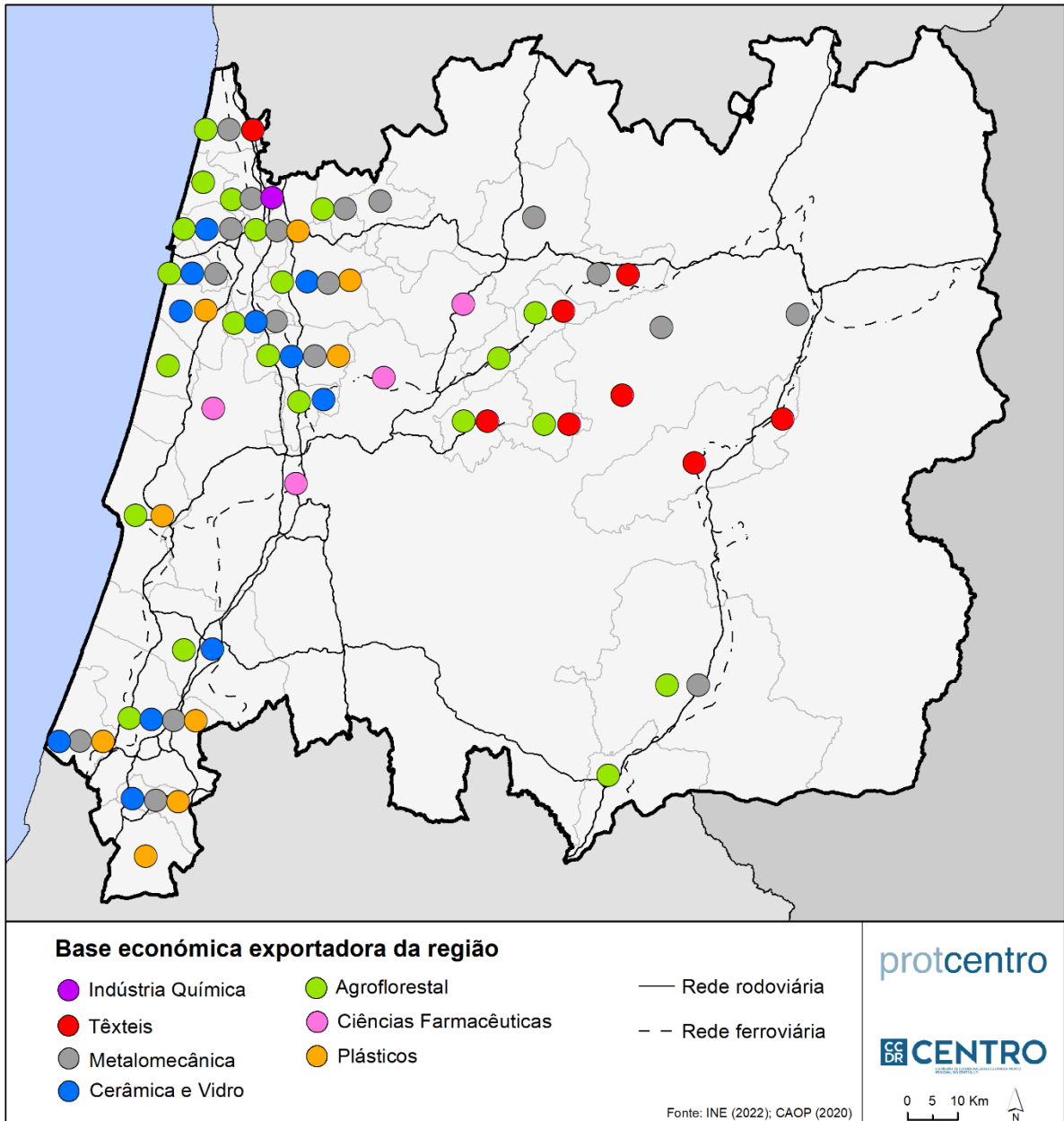

Figura 9. Equipamentos, Infraestruturas e Atividades turísticas

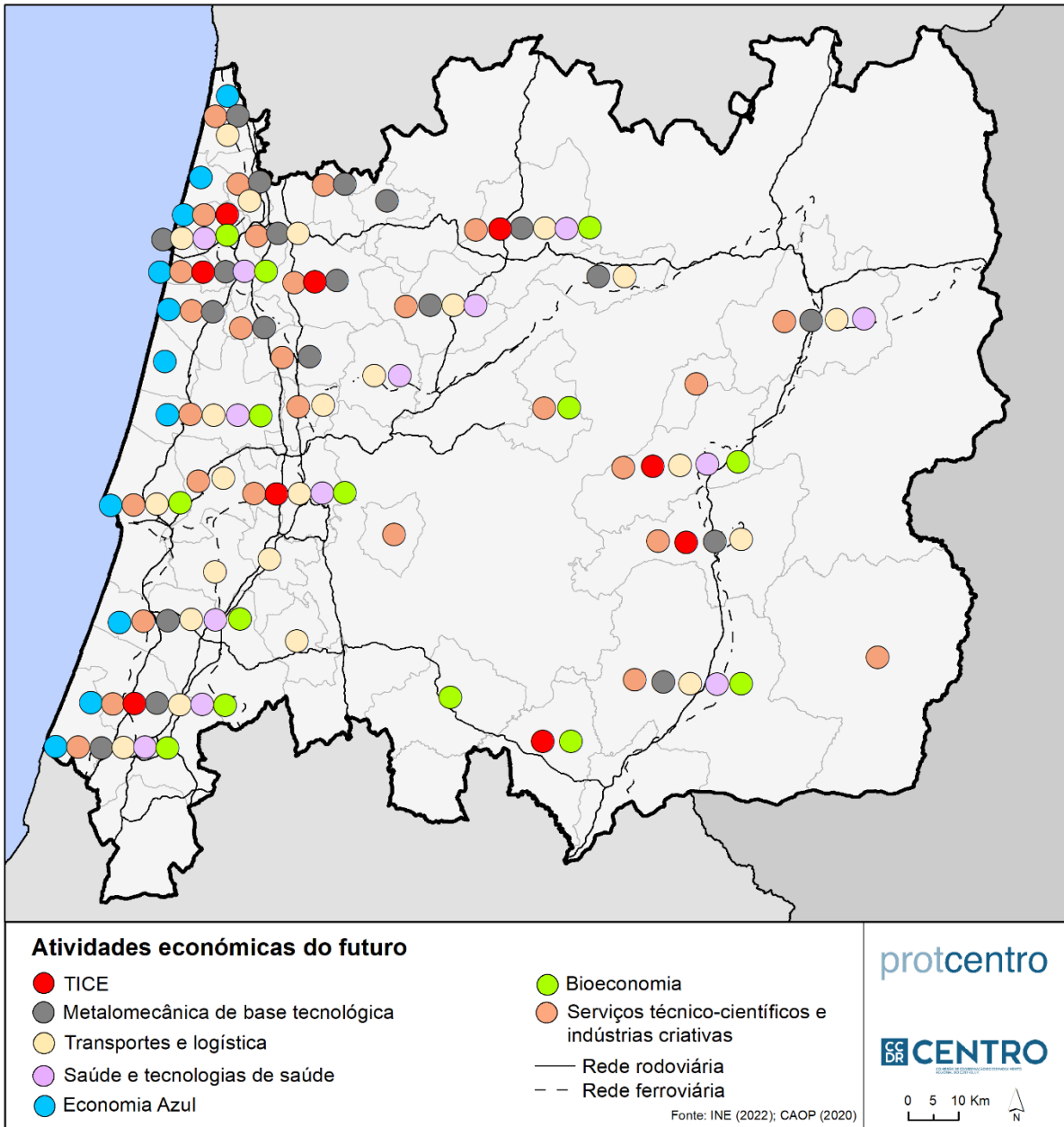

Figura 10. Capacidade de alojamento em empreendimentos turísticos e em estabelecimentos de alojamento local

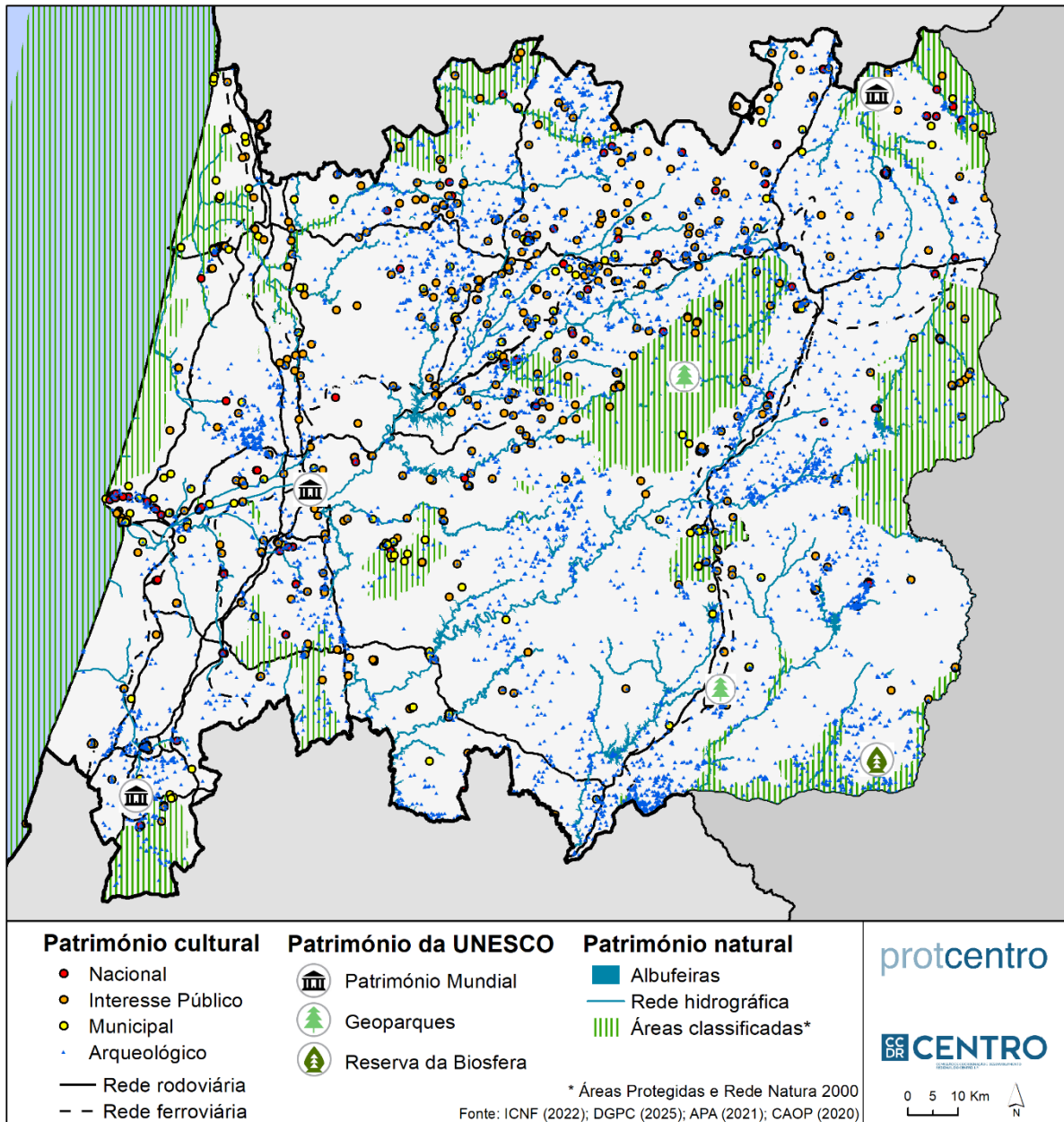

Figura 11. Peso da população residente com 65 ou mais anos (2021)

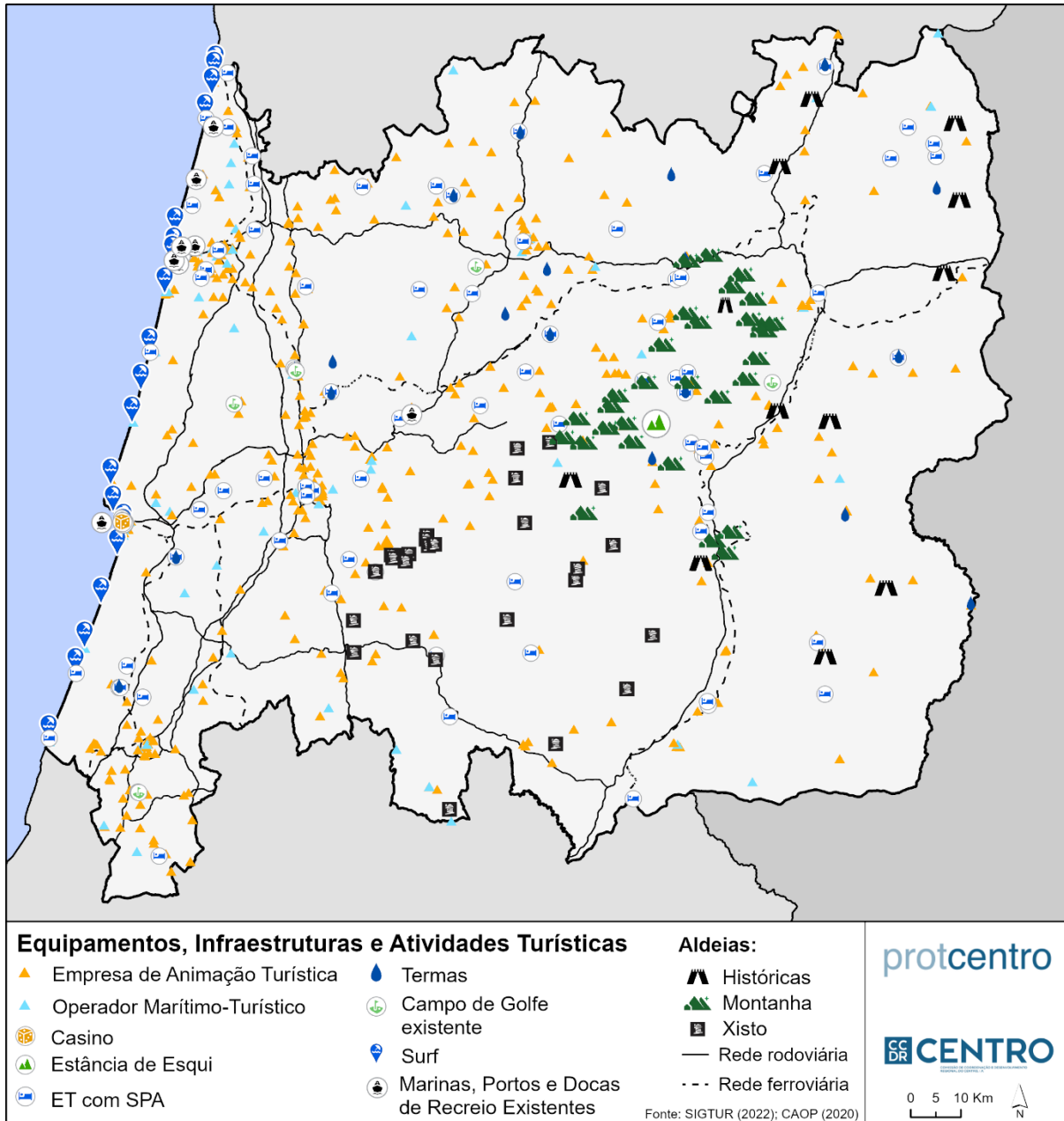

Figura 12. Tempo de percurso até à pré-escola mais próxima (min)

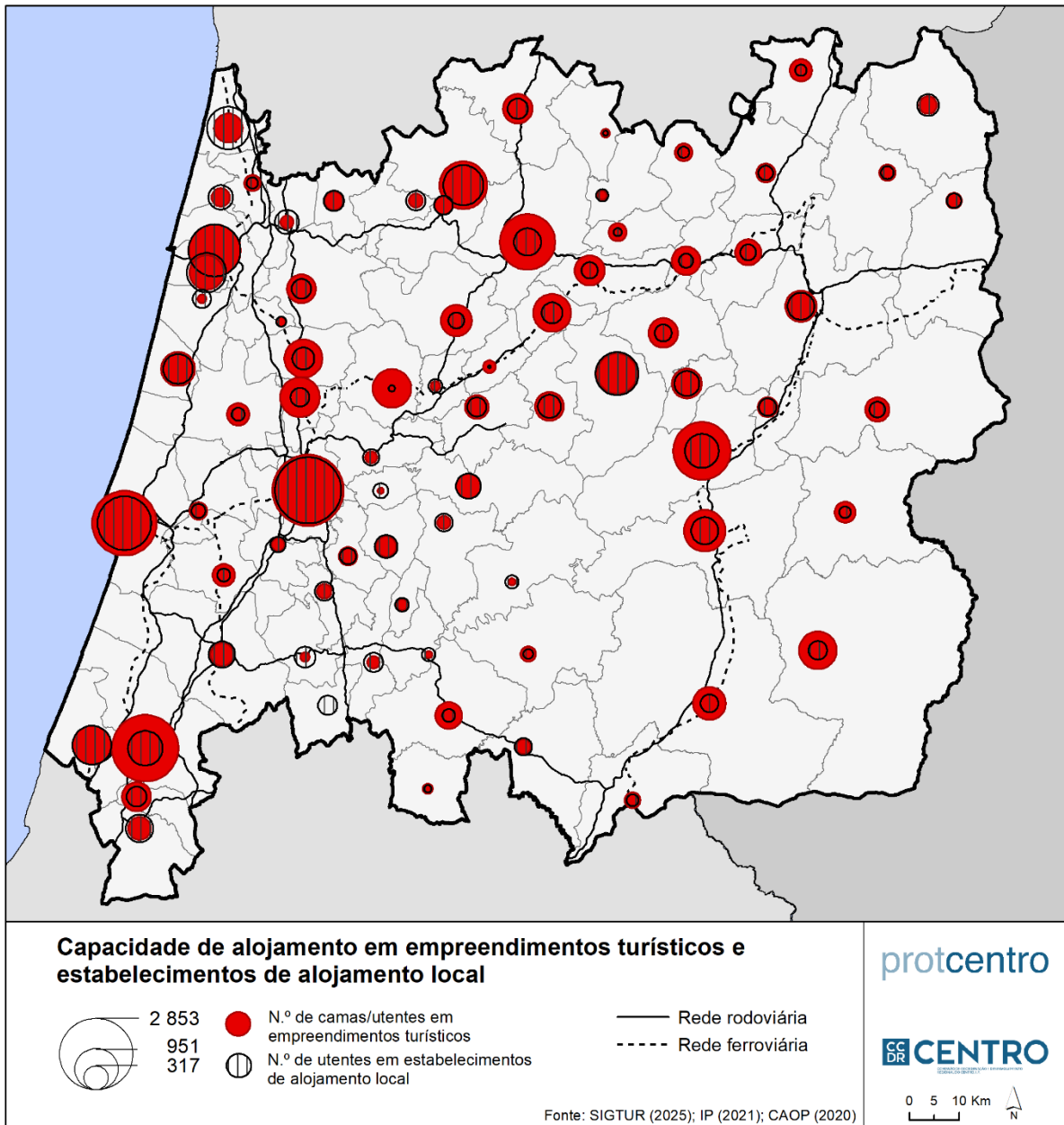

Figura 13. Equipamentos de saúde e tempo de percurso até ao hospital ou serviço de urgência mais próximo (min)

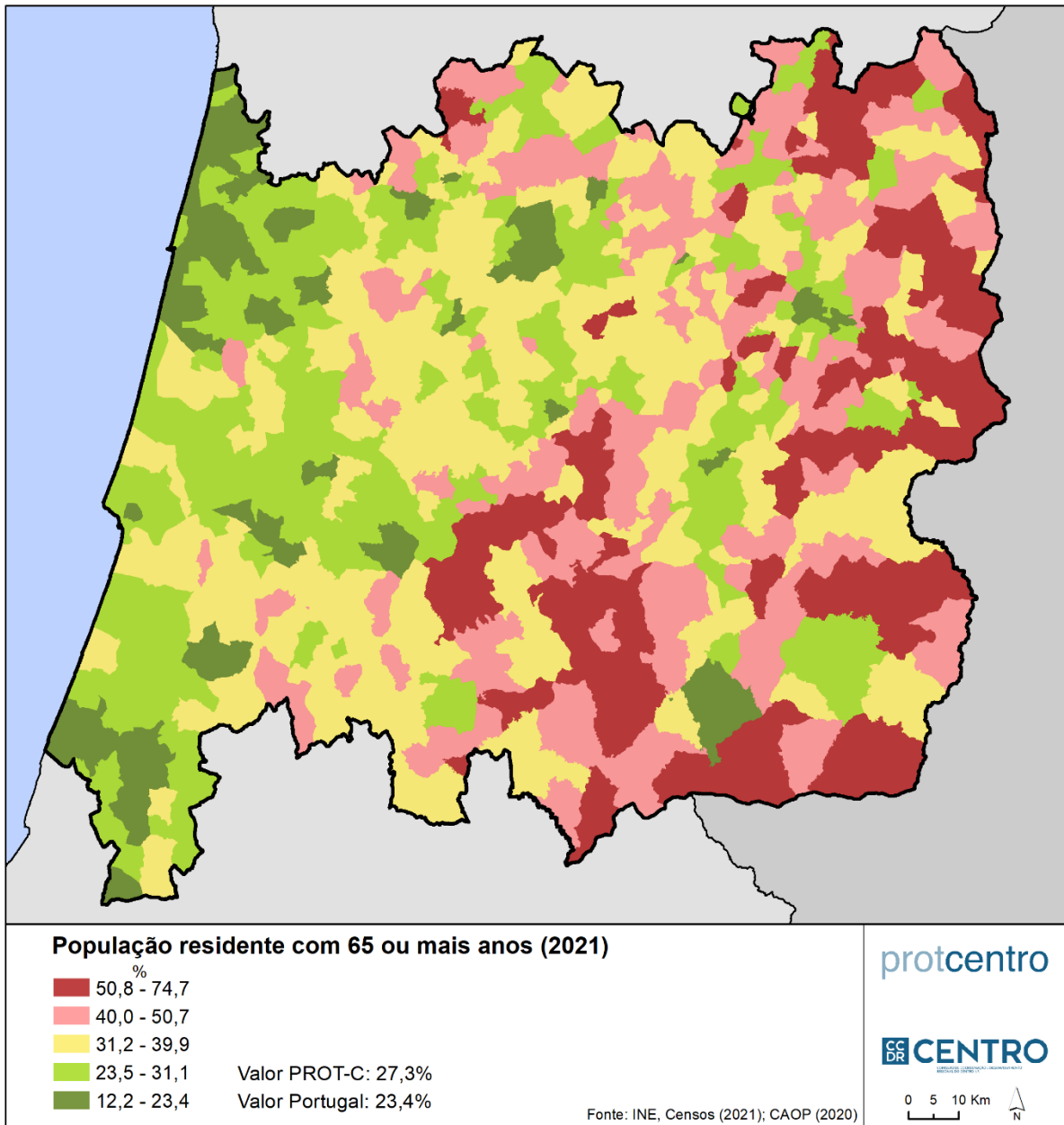

Figura 14. Necessidades habitacionais 2021

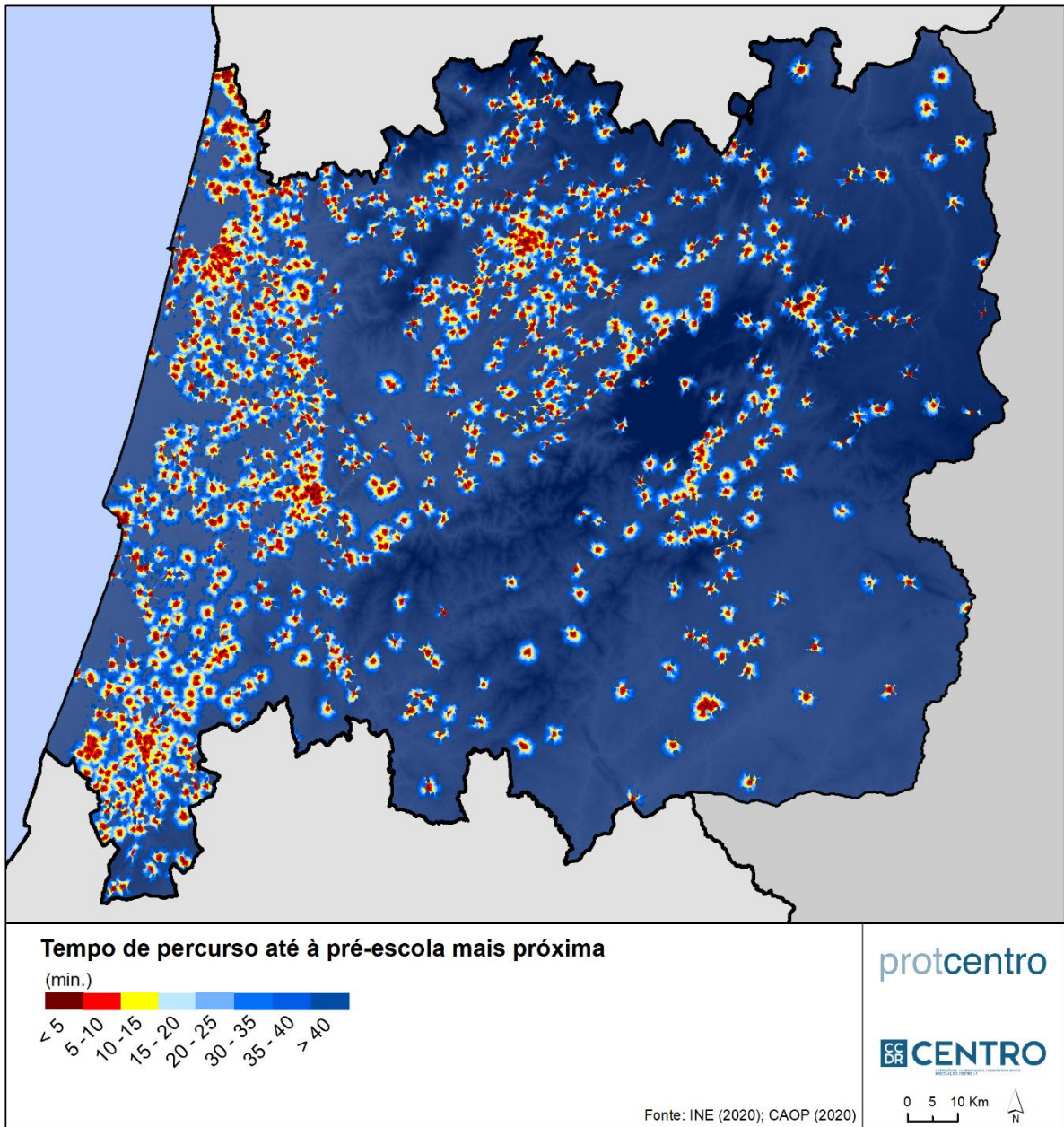

Figura 15. Necessidades habitacionais 2040

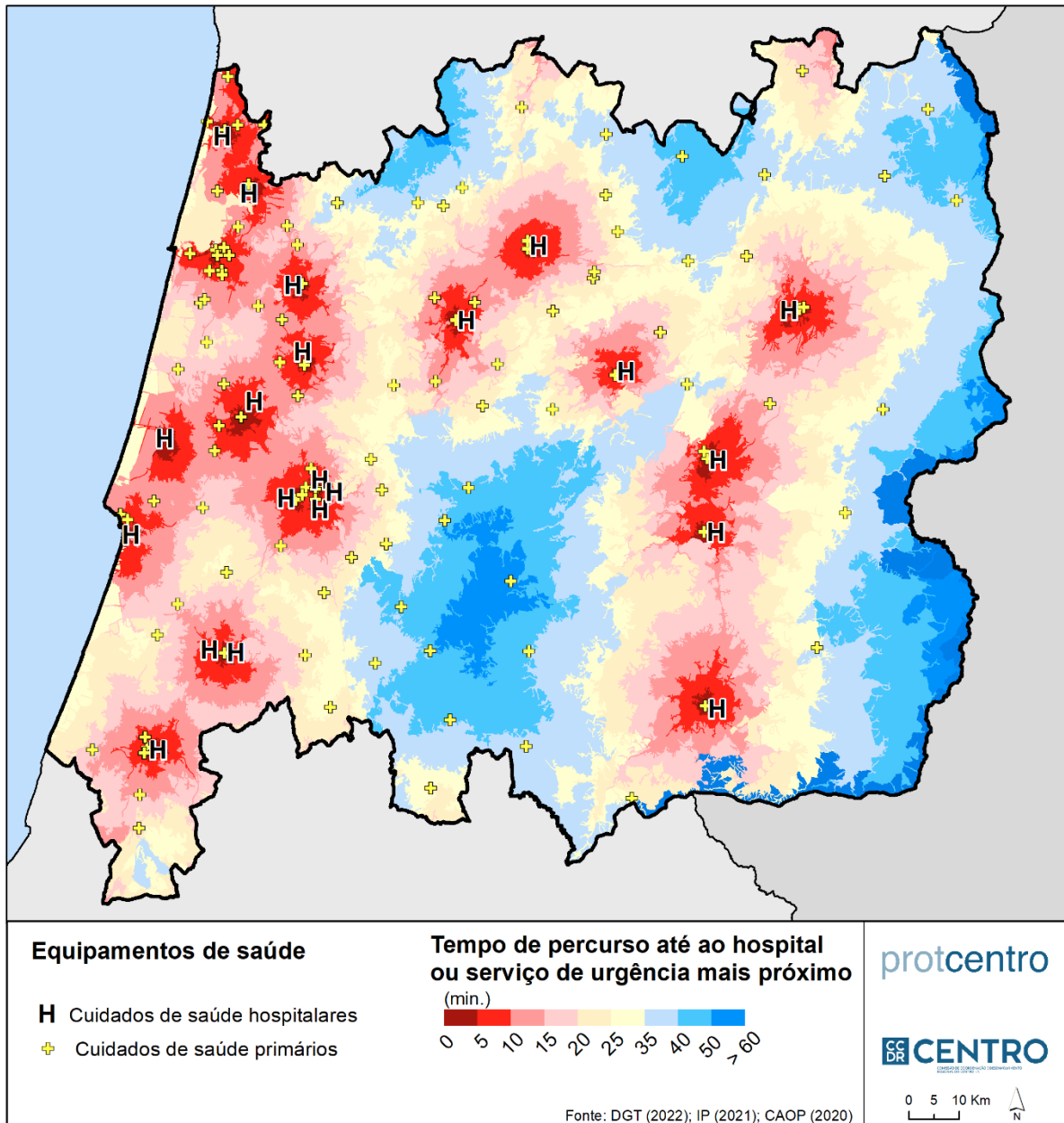

Figura 16. Ocupação do Solo

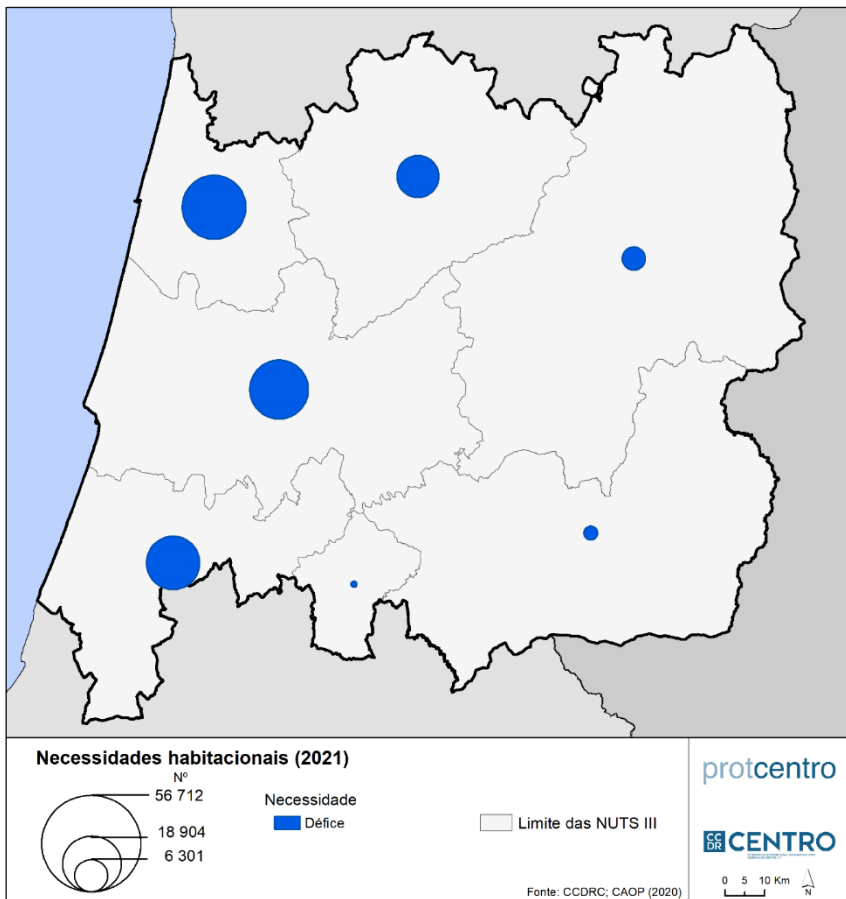

Figura 17. Capital Natural: potencial em recursos minerais e hidrogeológicos

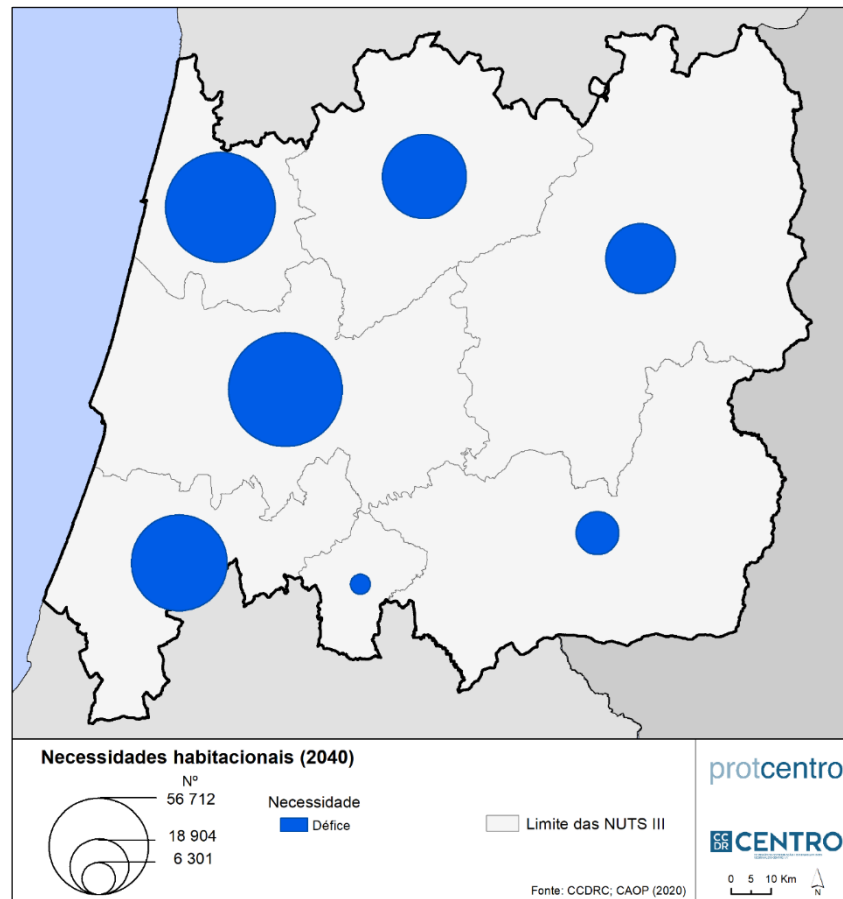

Figura 18. Capital Natural: Biodiversidade

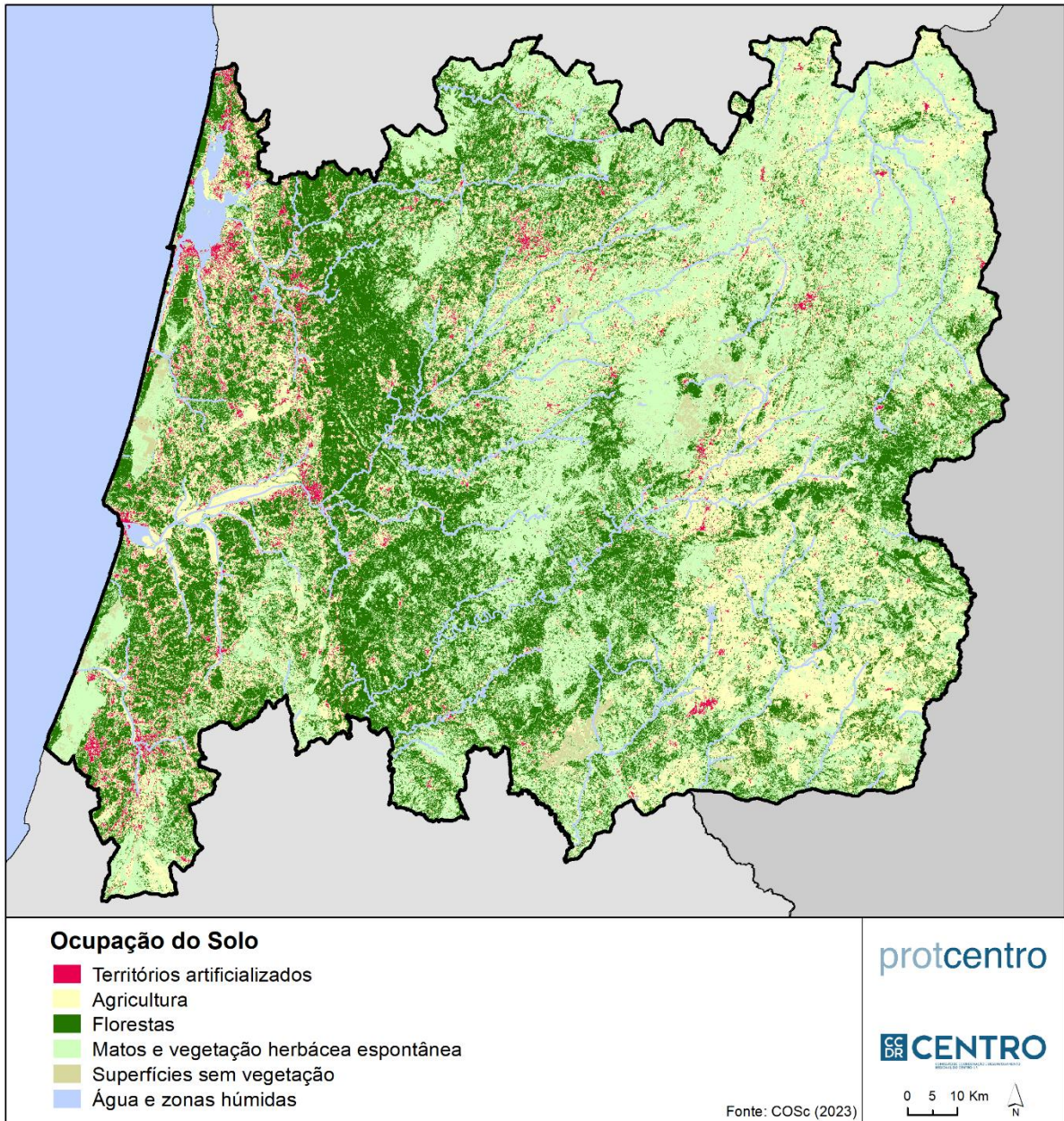

Figura 19. Capital Natural: Recursos Hídricos

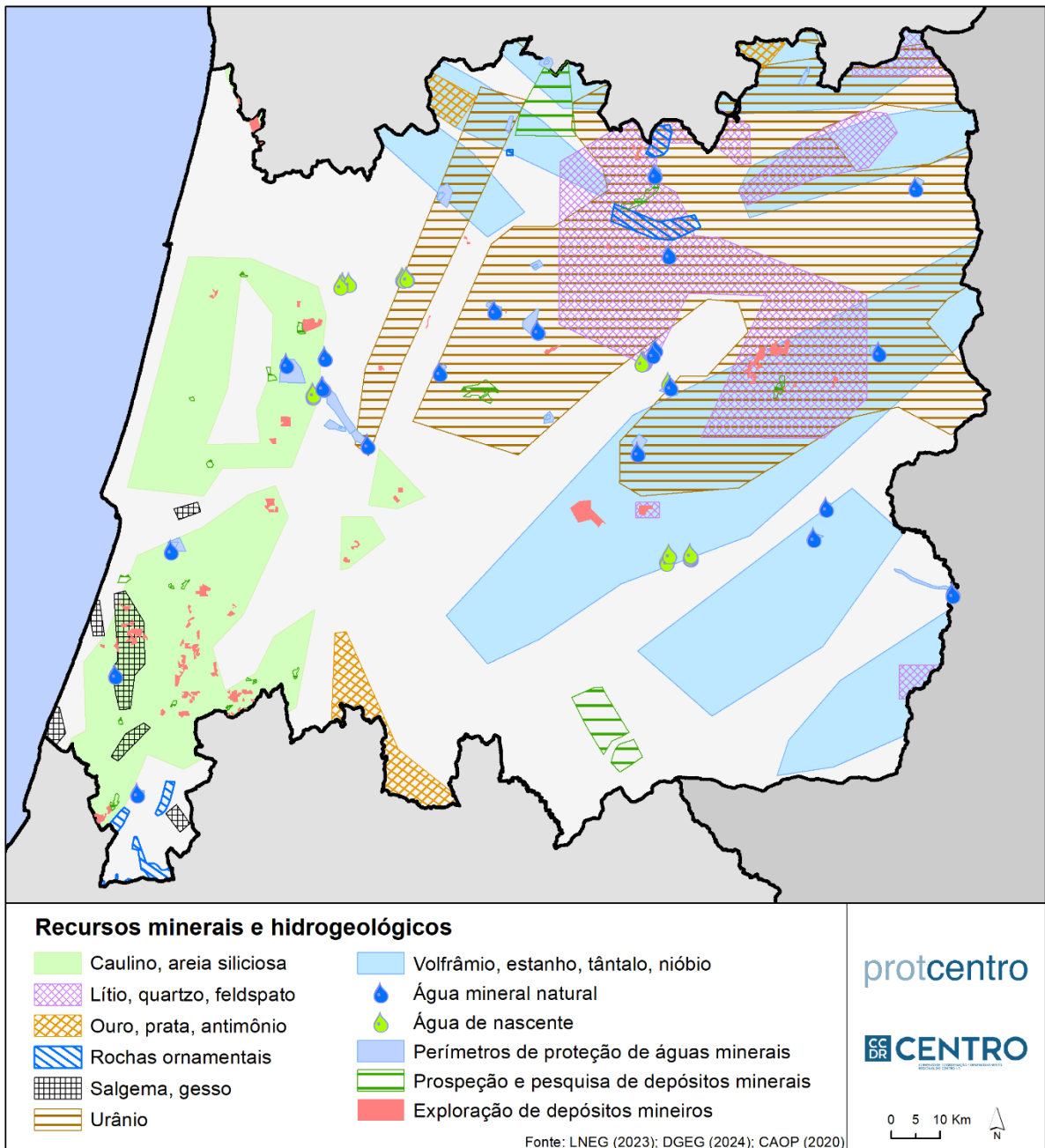

Figura 20. Perigosidade de incêndio rural (carta estrutural 2020-2030)

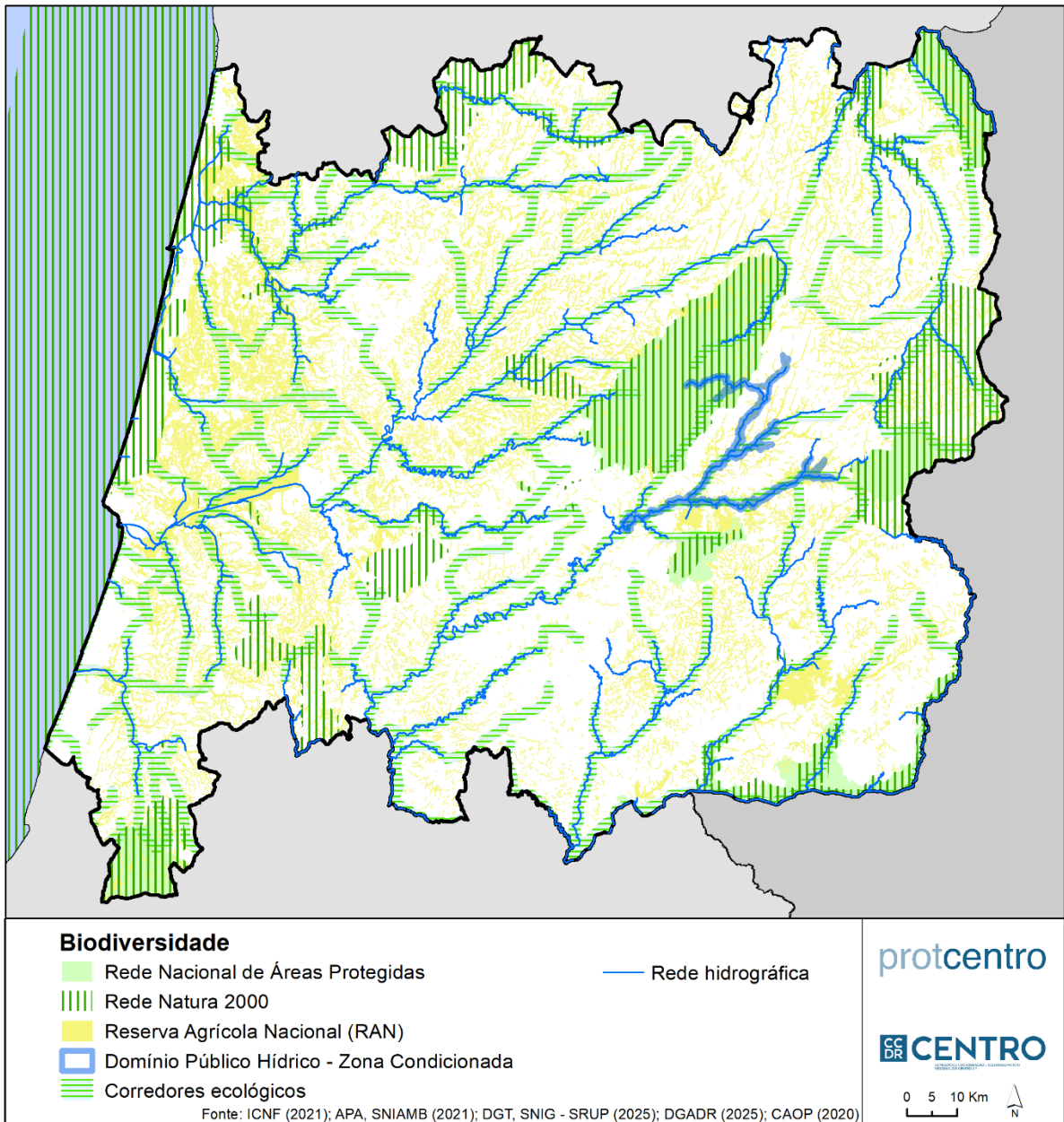

Figura 21. Áreas ardidas entre 2000-2023

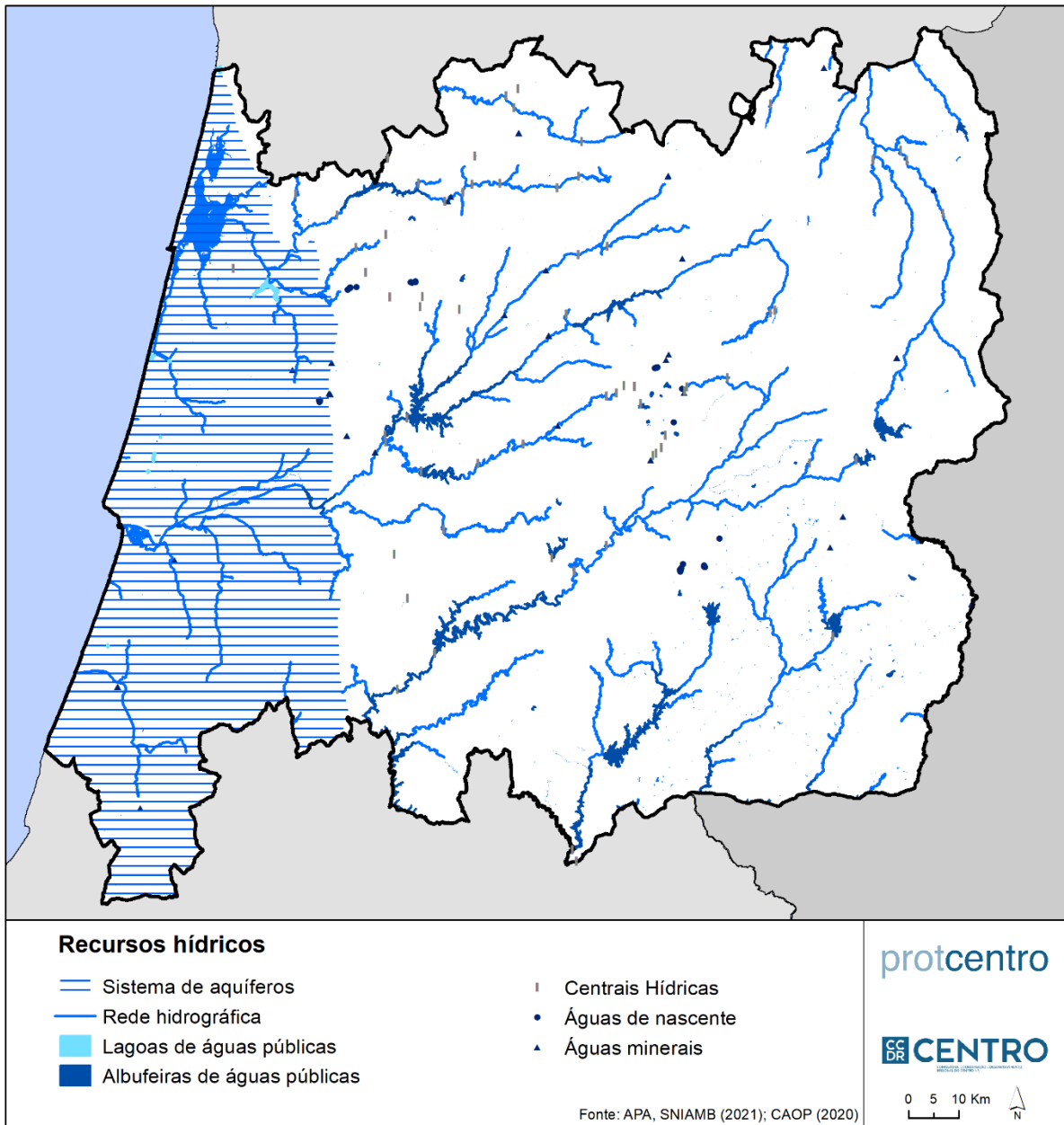

Figura 22. Riscos Naturais e Tecnológicos

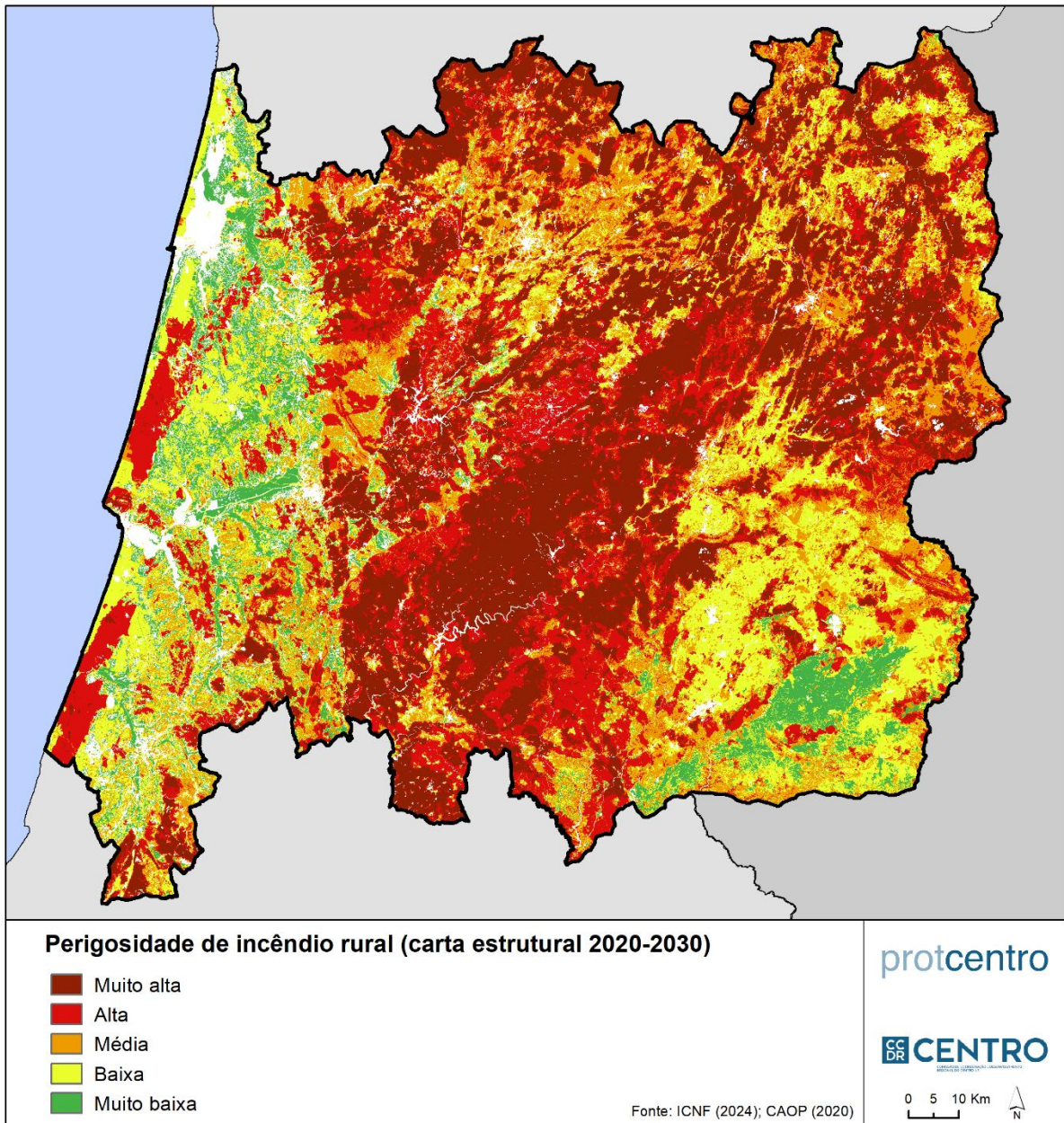

Figura 23. Rede principal de infraestruturas de transportes e logística

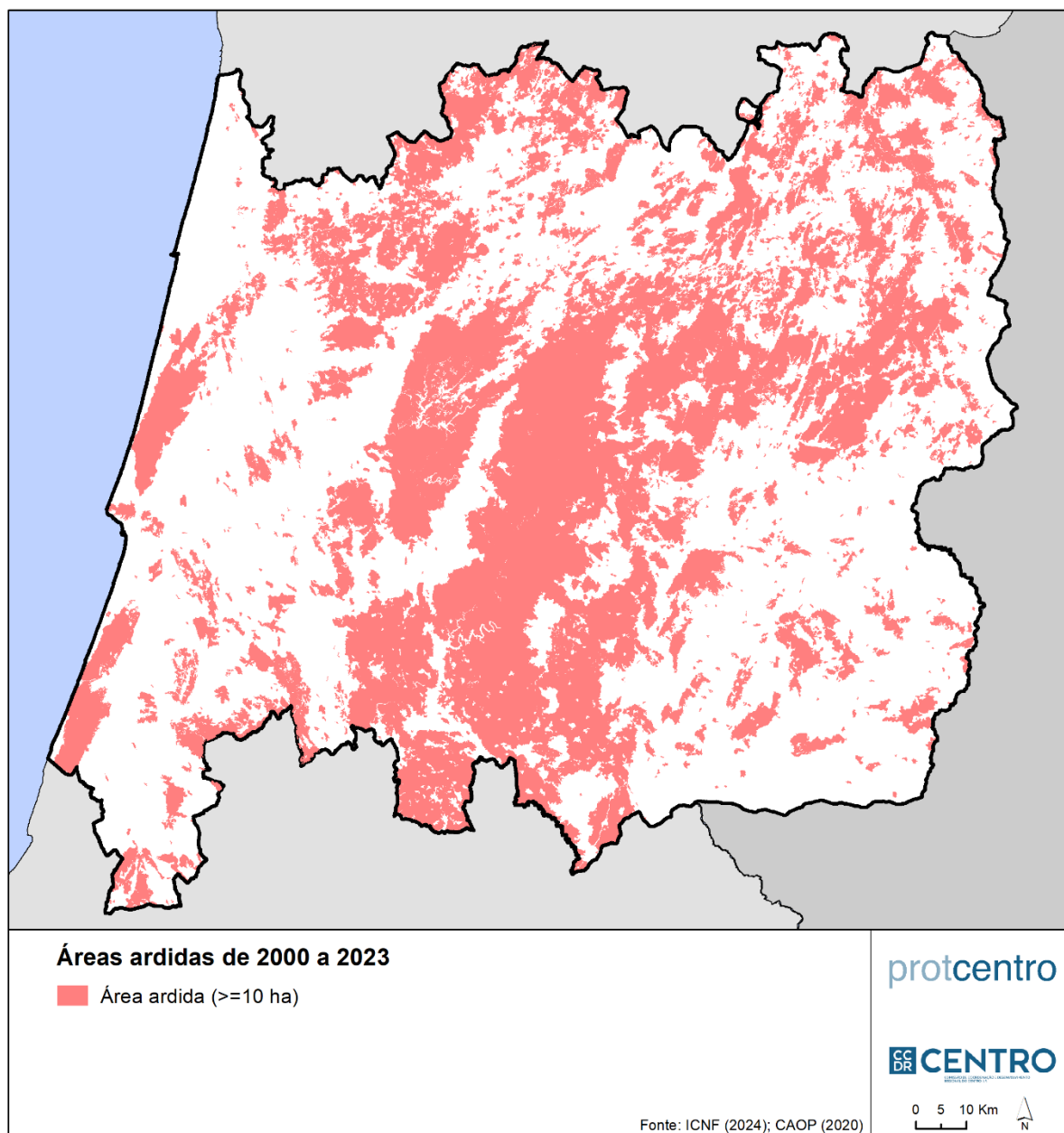

Figura 24. Aproveitamentos e potencial de energia eólica

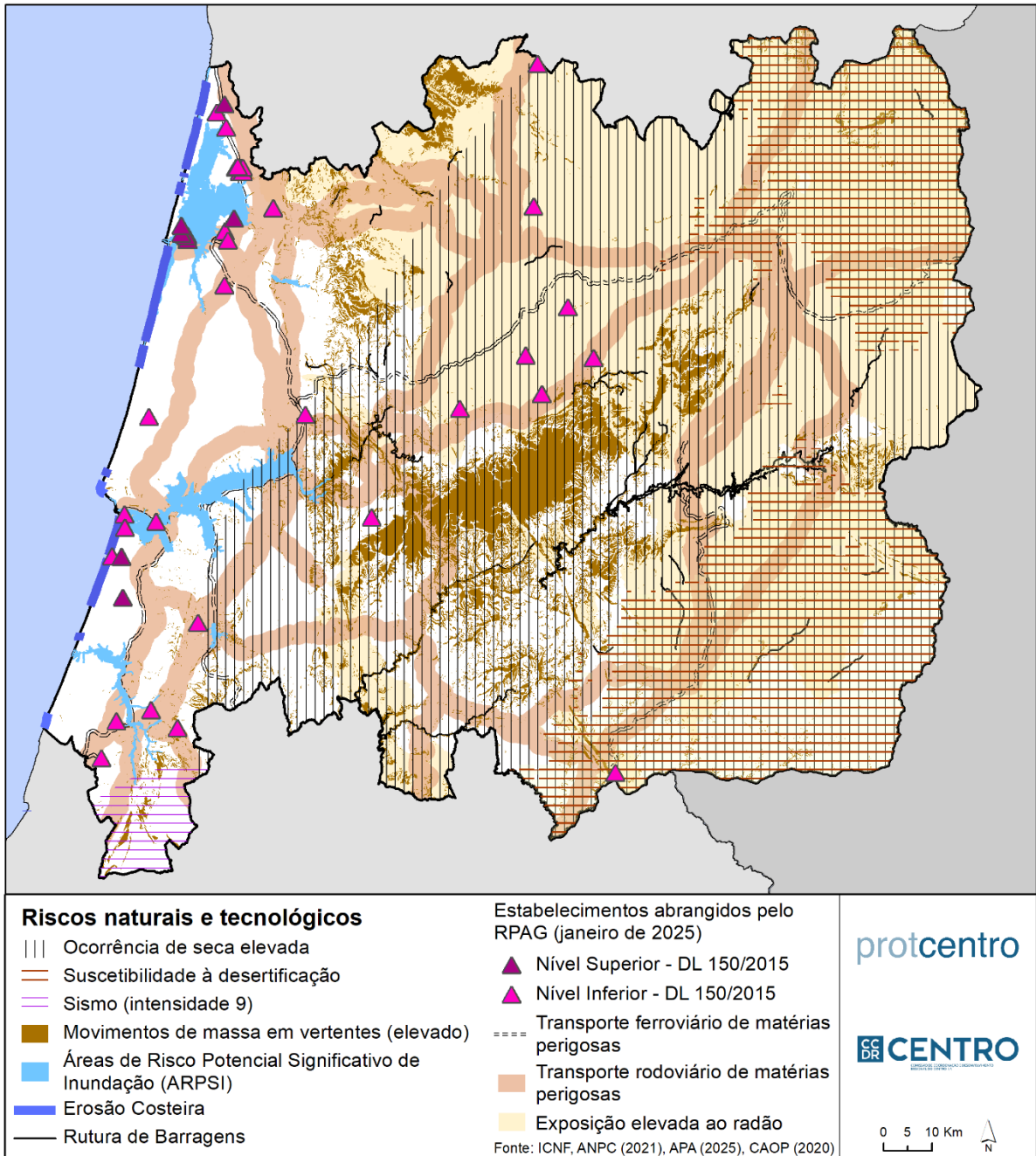

Figura 25. Aproveitamentos e potencial de energia solar

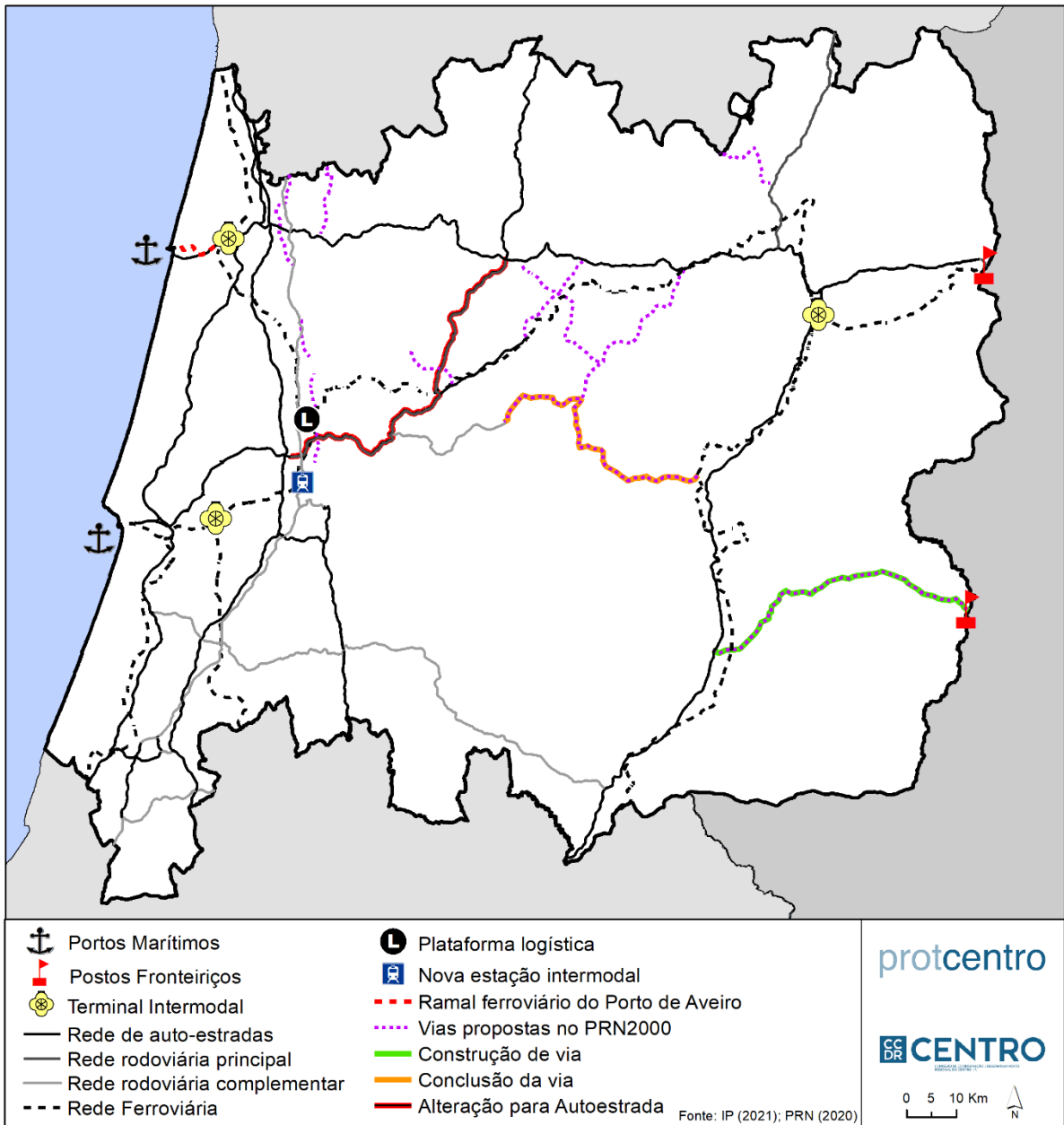

Figura 26. Certificação energética dos edifícios

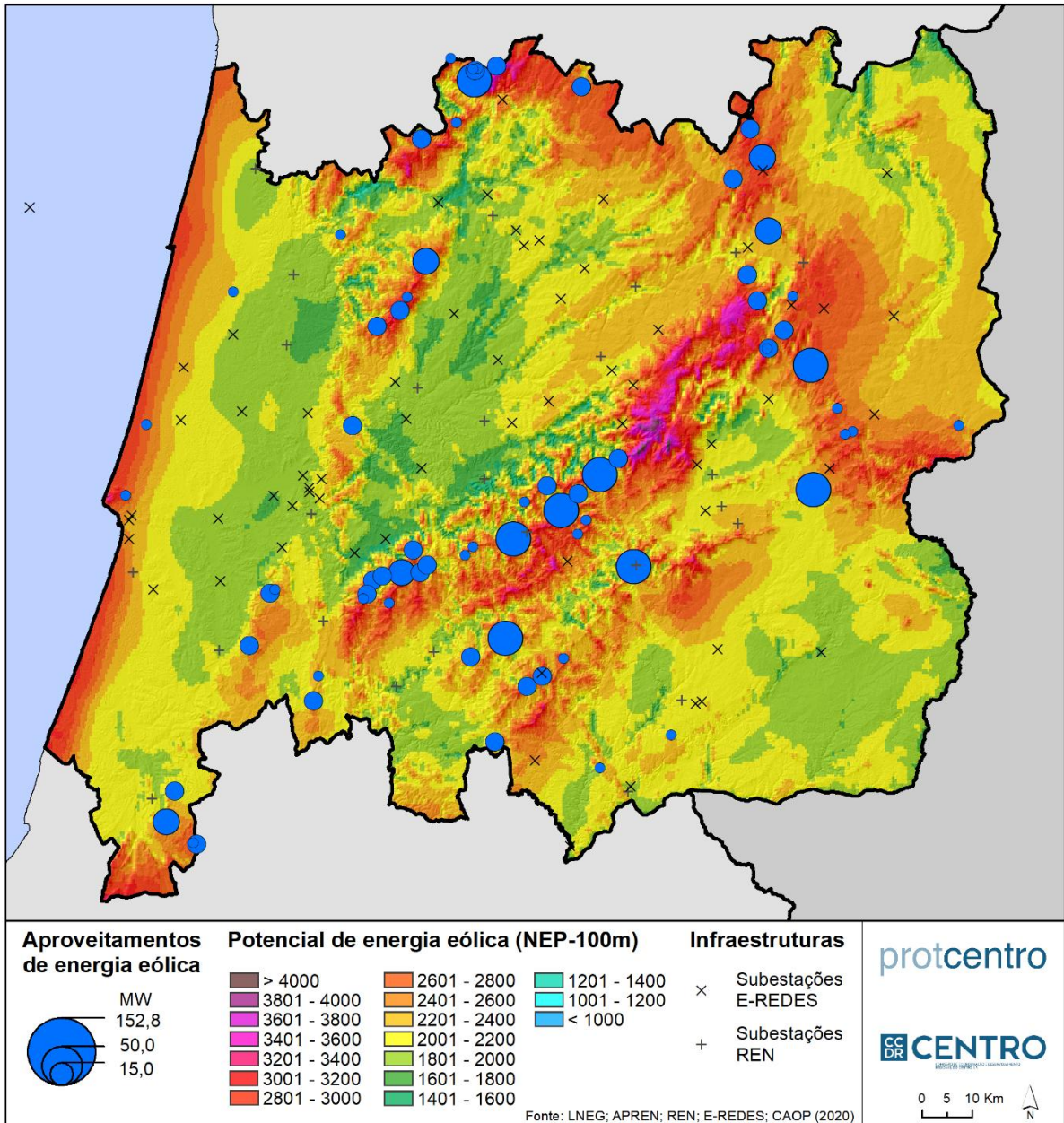

Figura 27. População residente por centro urbano (2021) e densidade de ocupação urbana

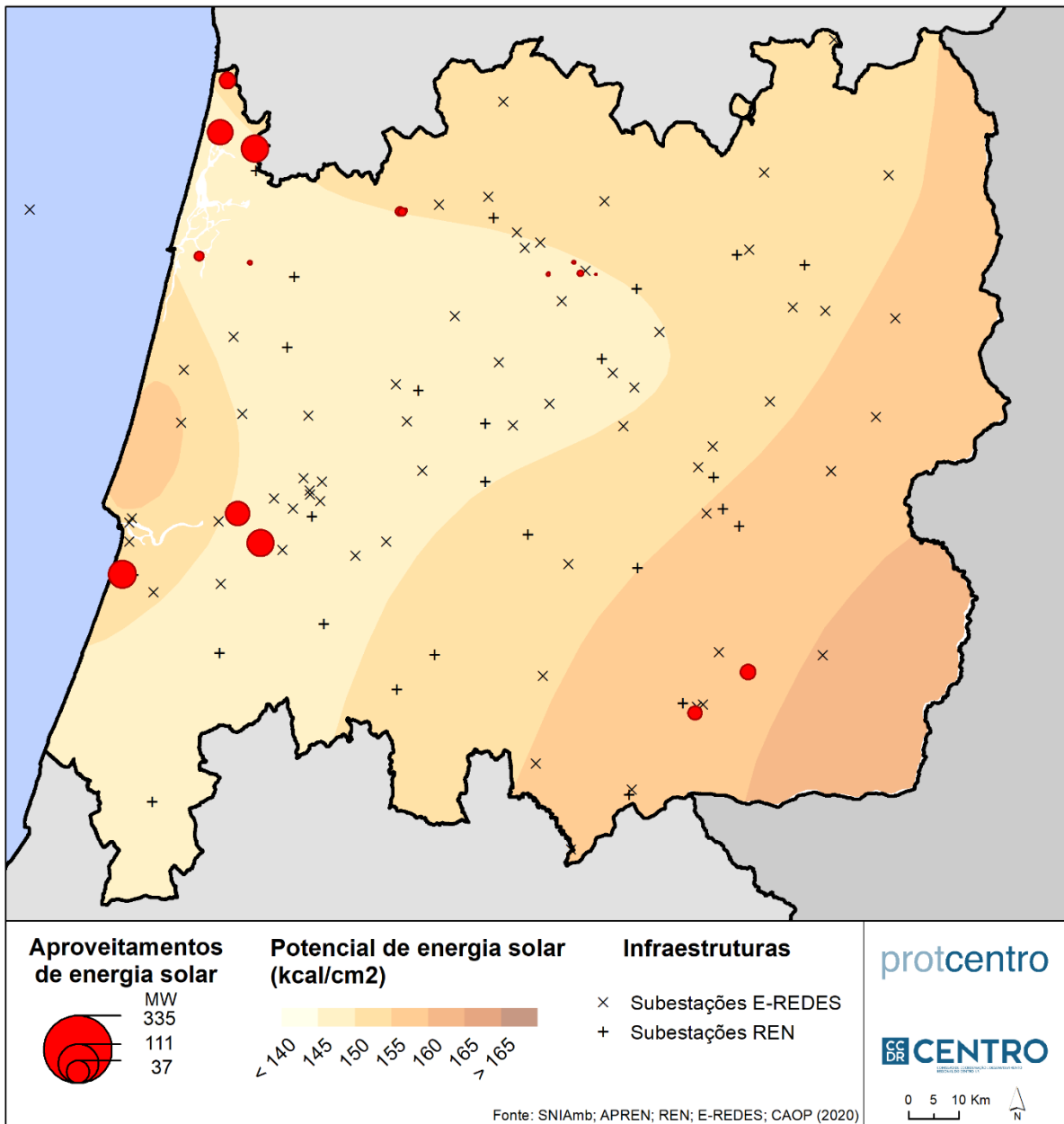

Figura 28. Promover a cooperação urbana e territorial

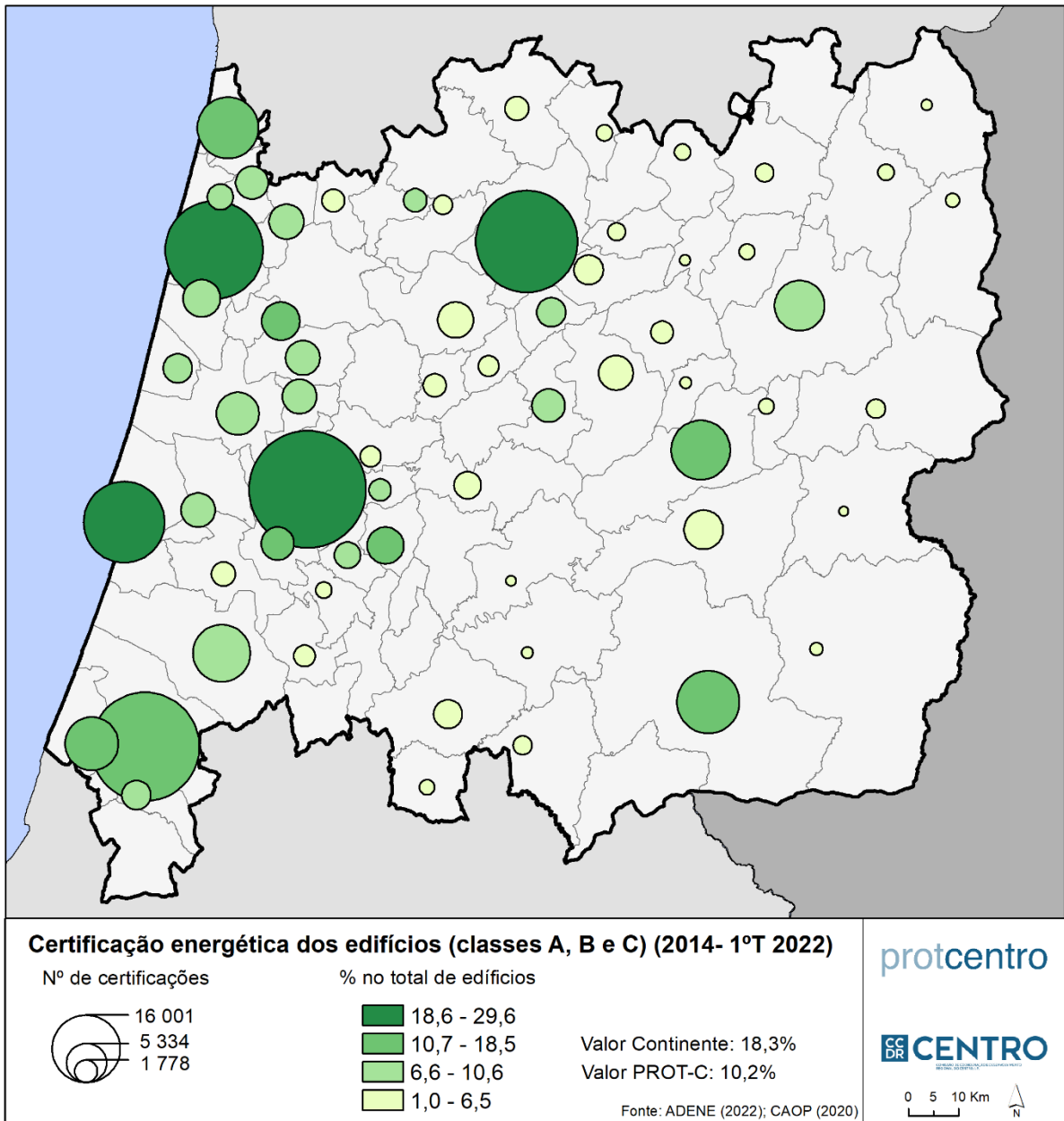

Figura 29. Sistema urbano regional e polarização metropolitana

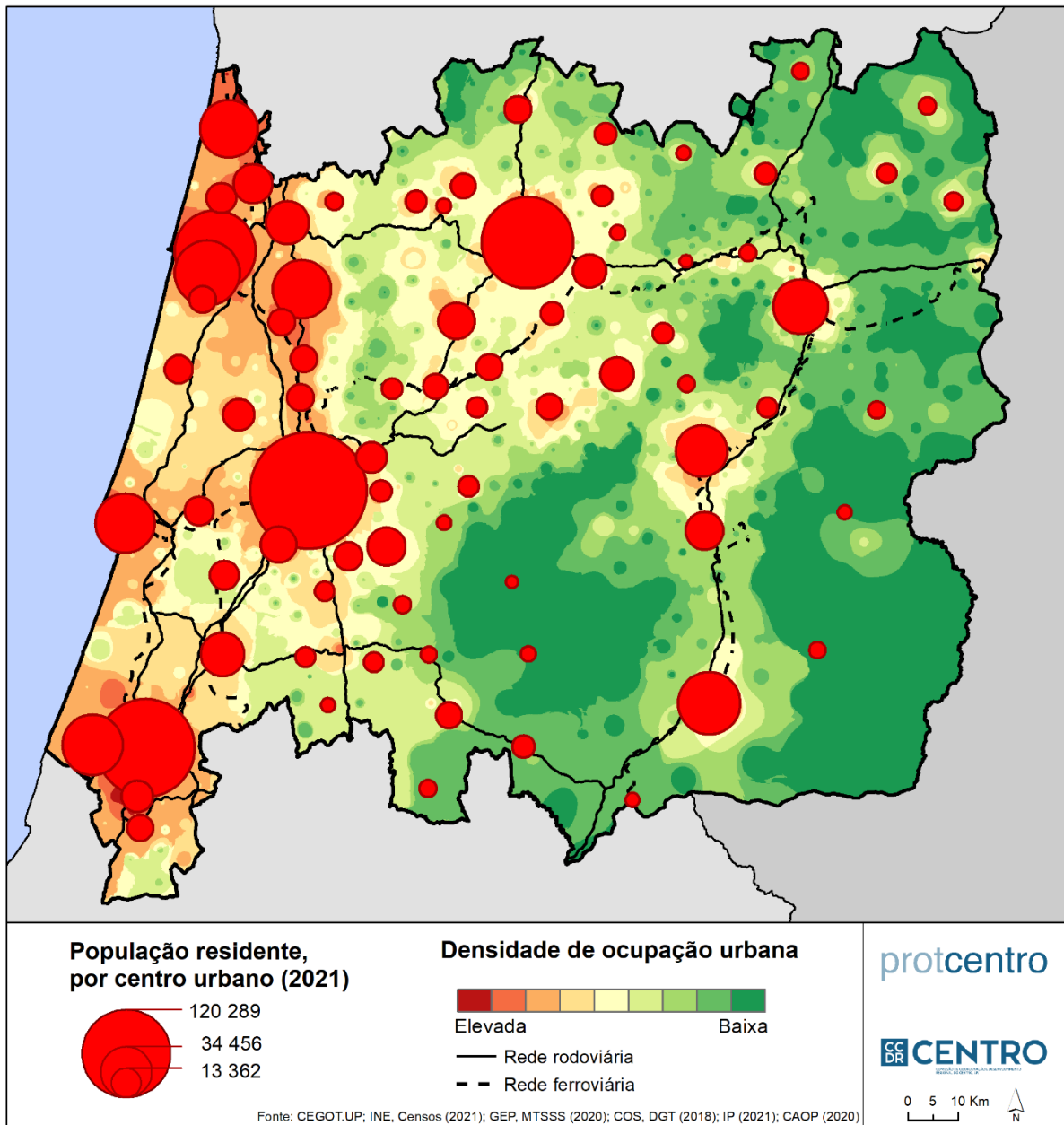

Fonte: CEGOT.UP (2022), CAOP (2020)

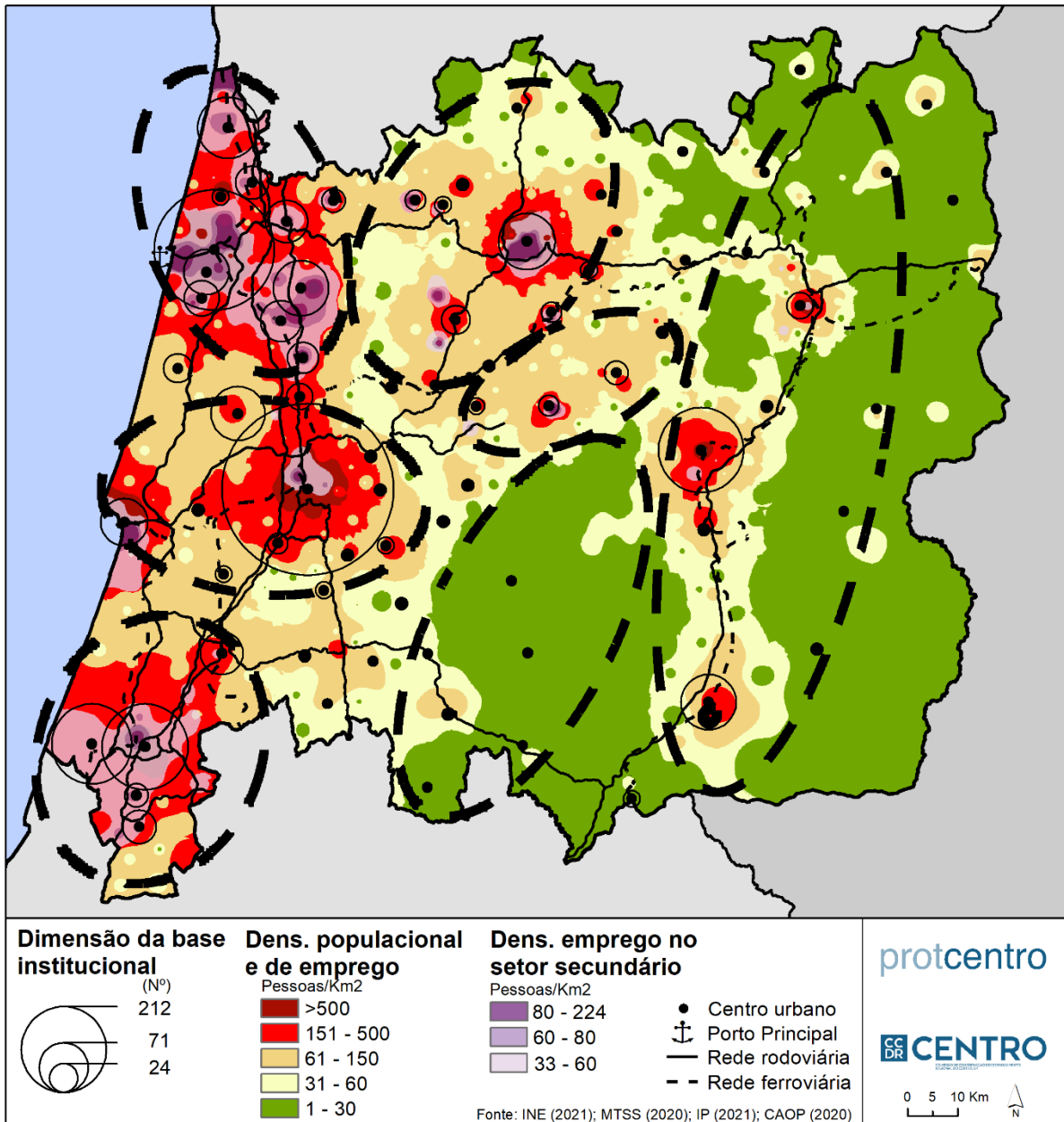
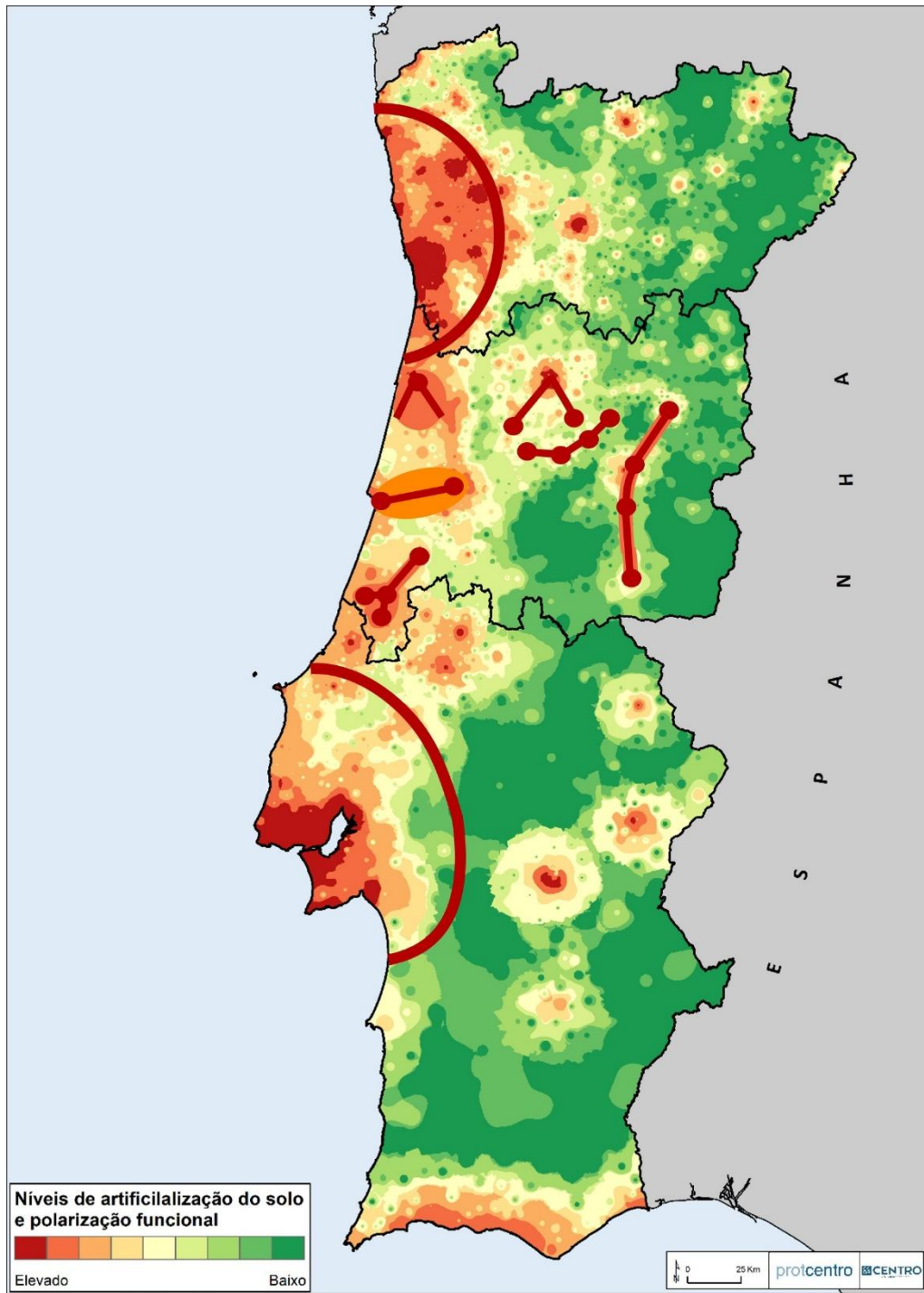

SISTEMAS TERRITORIAIS E MODELO TERRITORIAL

Sistema Económico da Região Centro

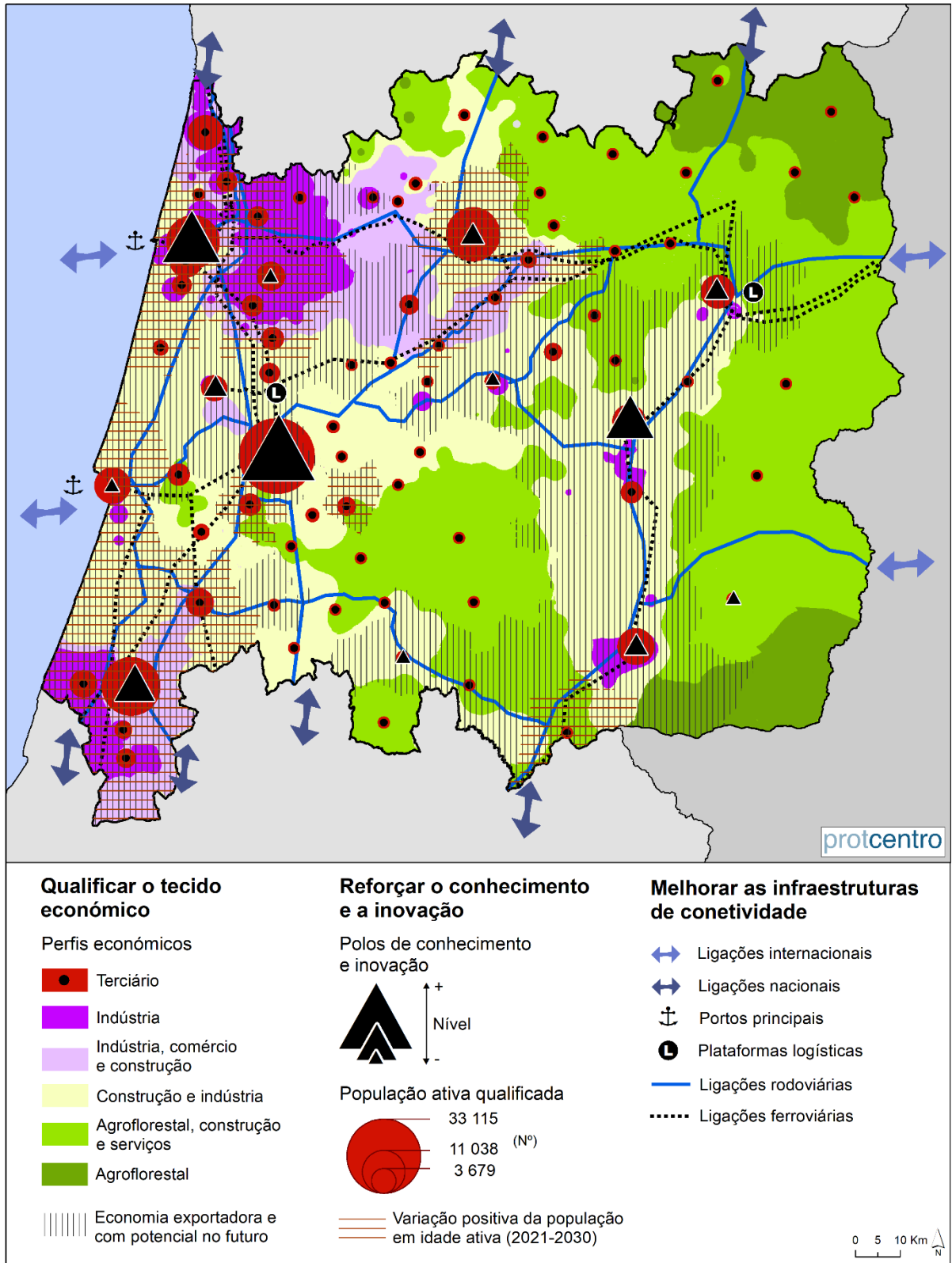

Estruturas das atividades económicas

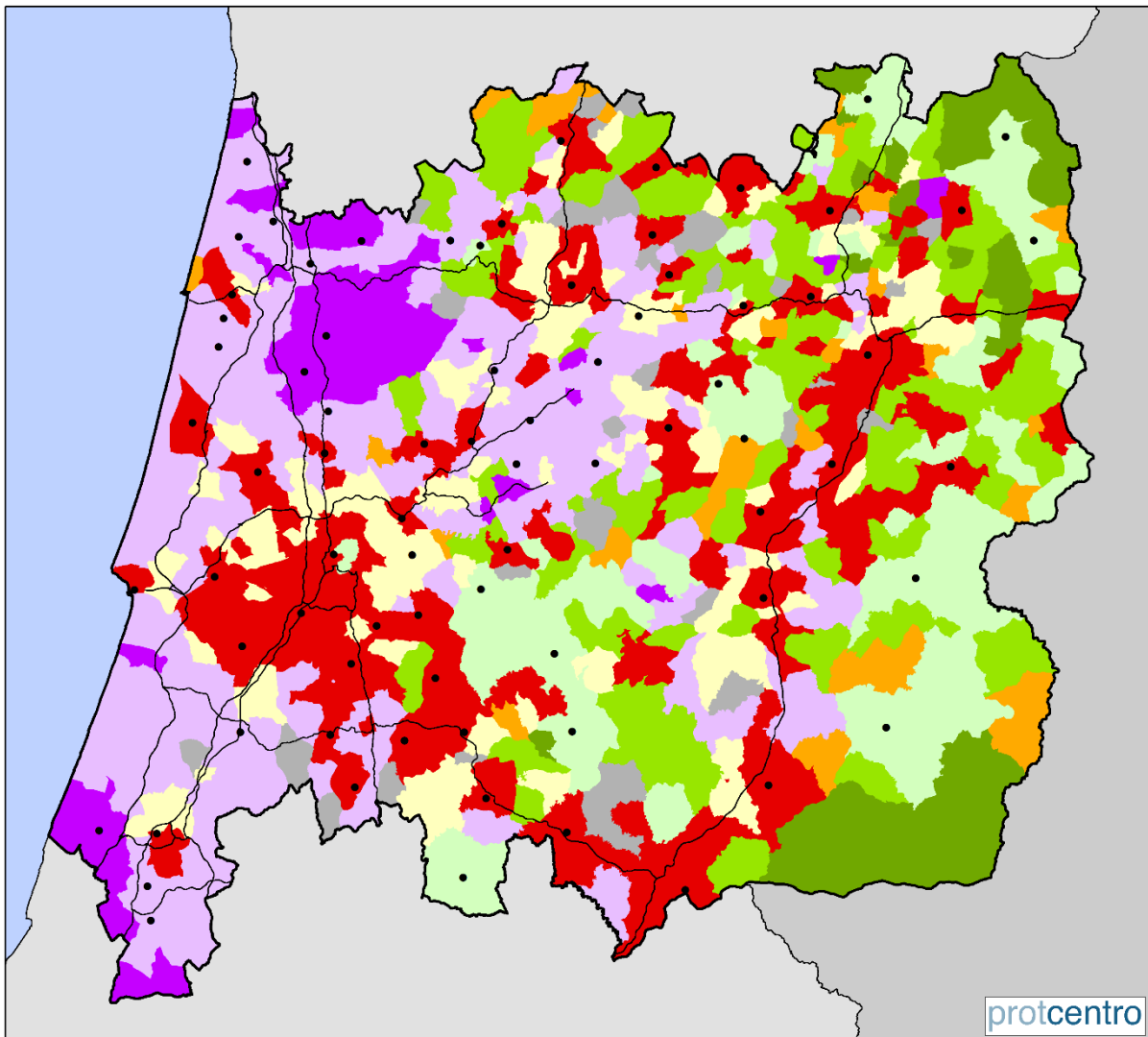

Atividades económicas

- Administração pública e serviços e alguma agricultura e florestas
 - Agricultura e florestas, construção civil e alguma administração pública e serviços
 - Agricultura e florestas
 - Indústria, alguns transportes, logística, comércio grossista e retalho, e serviços pessoais
 - Indústria
 - Construção civil e alguma indústria
 - Comércio e serviços pessoais, transportes e logística, serviços administrativos e de apoio
 - Turismo e lazer, serviços administrativos e de apoio, e alguma agricultura e florestas
 - Educação, saúde e apoio social, administração pública, transportes e comércio
- Sedes dos concelhos — Rede rodoviária

Fonte: INE, Censos (2021); CAOP (2020).

Valor acrescentado bruto

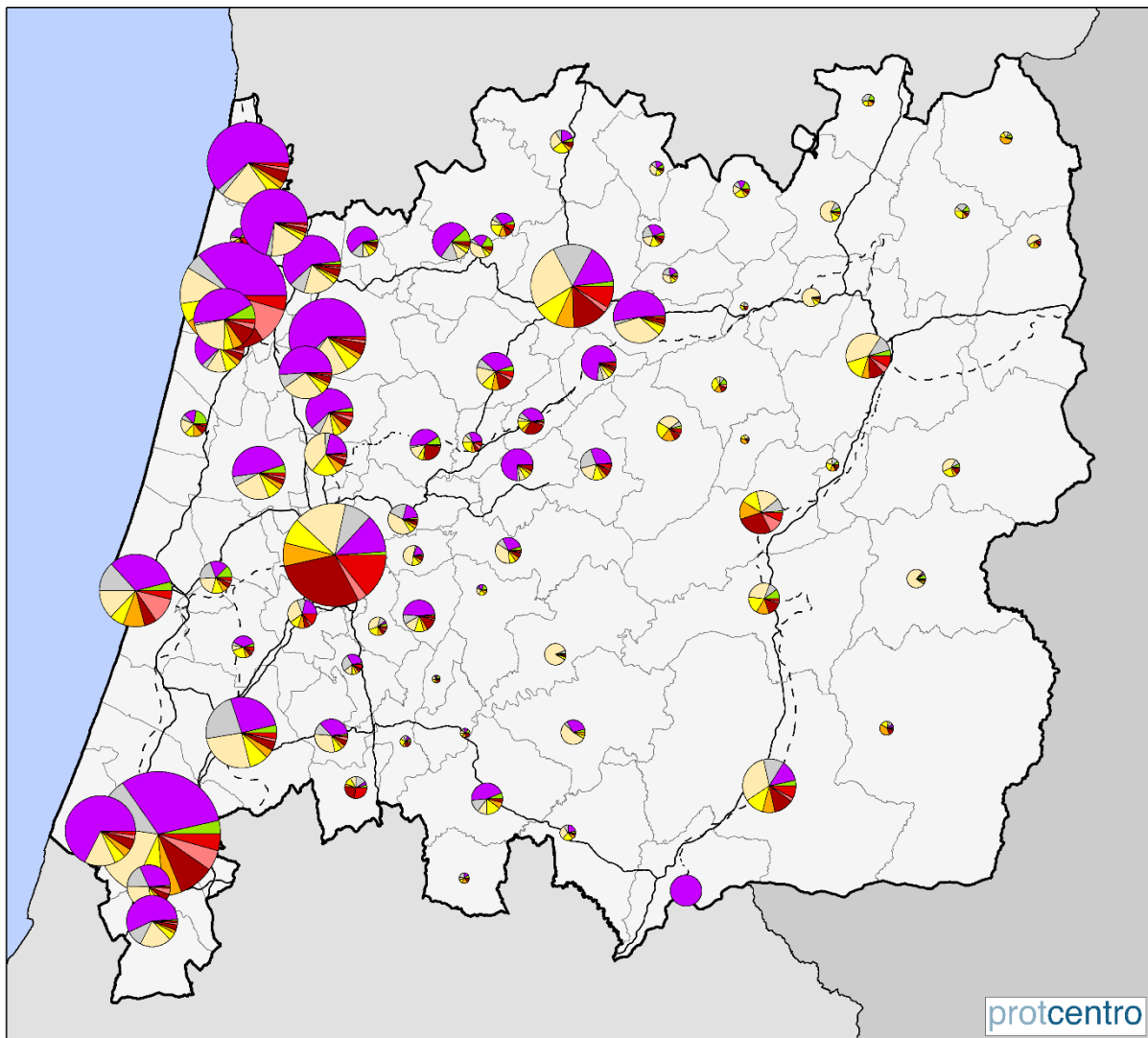

protcentro

Valor acrescentado bruto

€

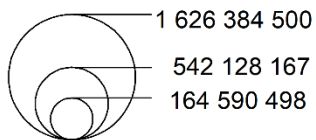

Por atividades económicas:

- Agricultura, pecuária, floresta e pesca
- Indústria
- Construção
- Comércio grossista, logística, redes e transportes
- Comércio a retalho e serviços pessoais
- Turismo e lazer
- Serviços administrativos e de apoio
- Educação, saúde e apoio social
- Serviços especializados

Infraestruturas

- Rede rodoviária
- Rede ferroviária

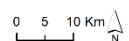

Fonte: INE (2022); IP (2021) CAOP (2020).

Base económica exportadora

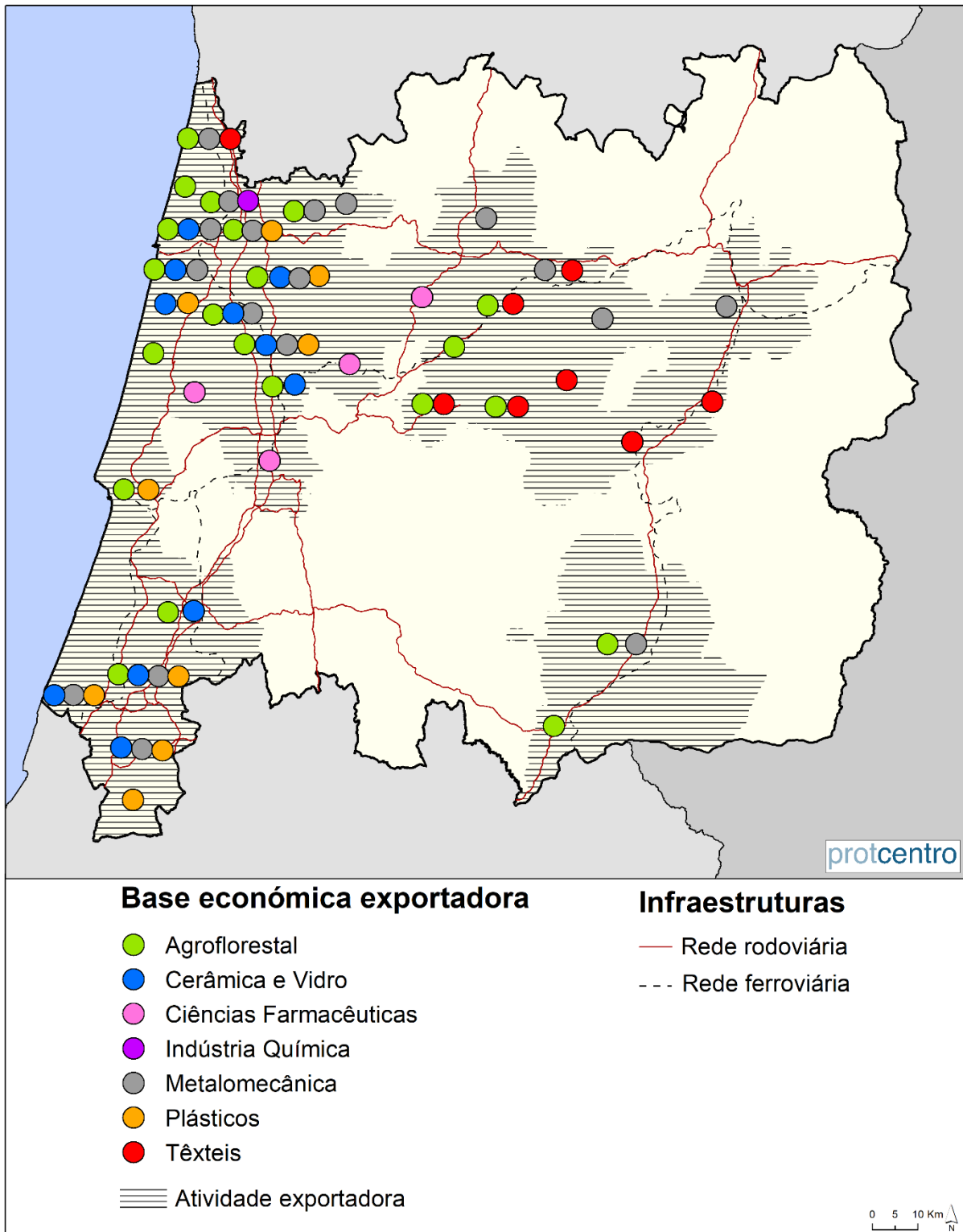

Fonte: INE (2022); CAOP (2020).

Atividades económicas do futuro

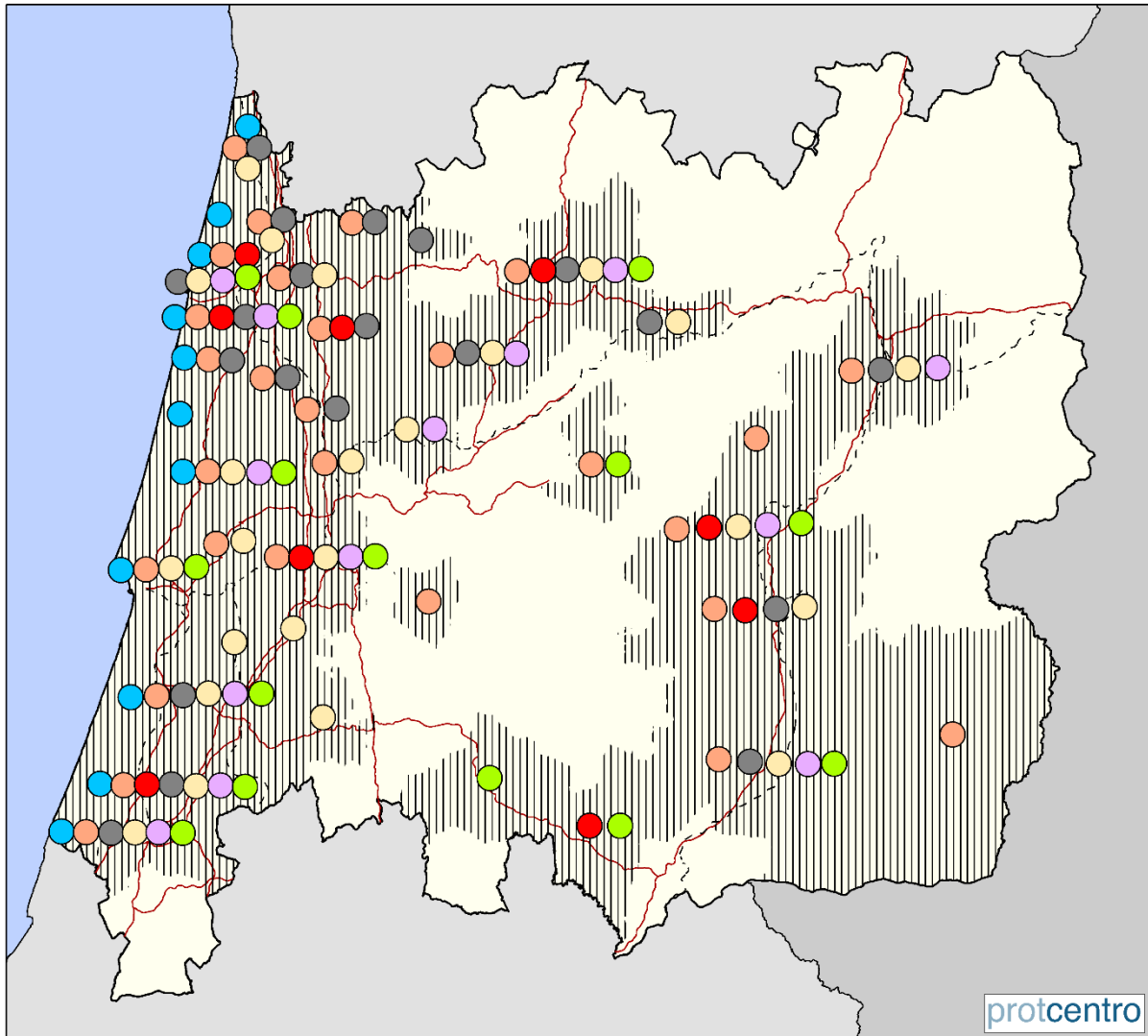

Atividades económicas do futuro

- TICE
- Metalomecânica de base tecnológica
- Transportes e logística
- Saúde e tecnologias de saúde
- Economia azul
- Bioeconomia
- Serviços técnico-científicos e indústrias criativas
- ||||| Economias com potencial no futuro

Infraestruturas

- Rede rodoviária
- - - Rede ferroviária

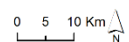

Fonte: INE (2022); IP(2021); CAOP (2020).

Sistema Científico e Tecnológico

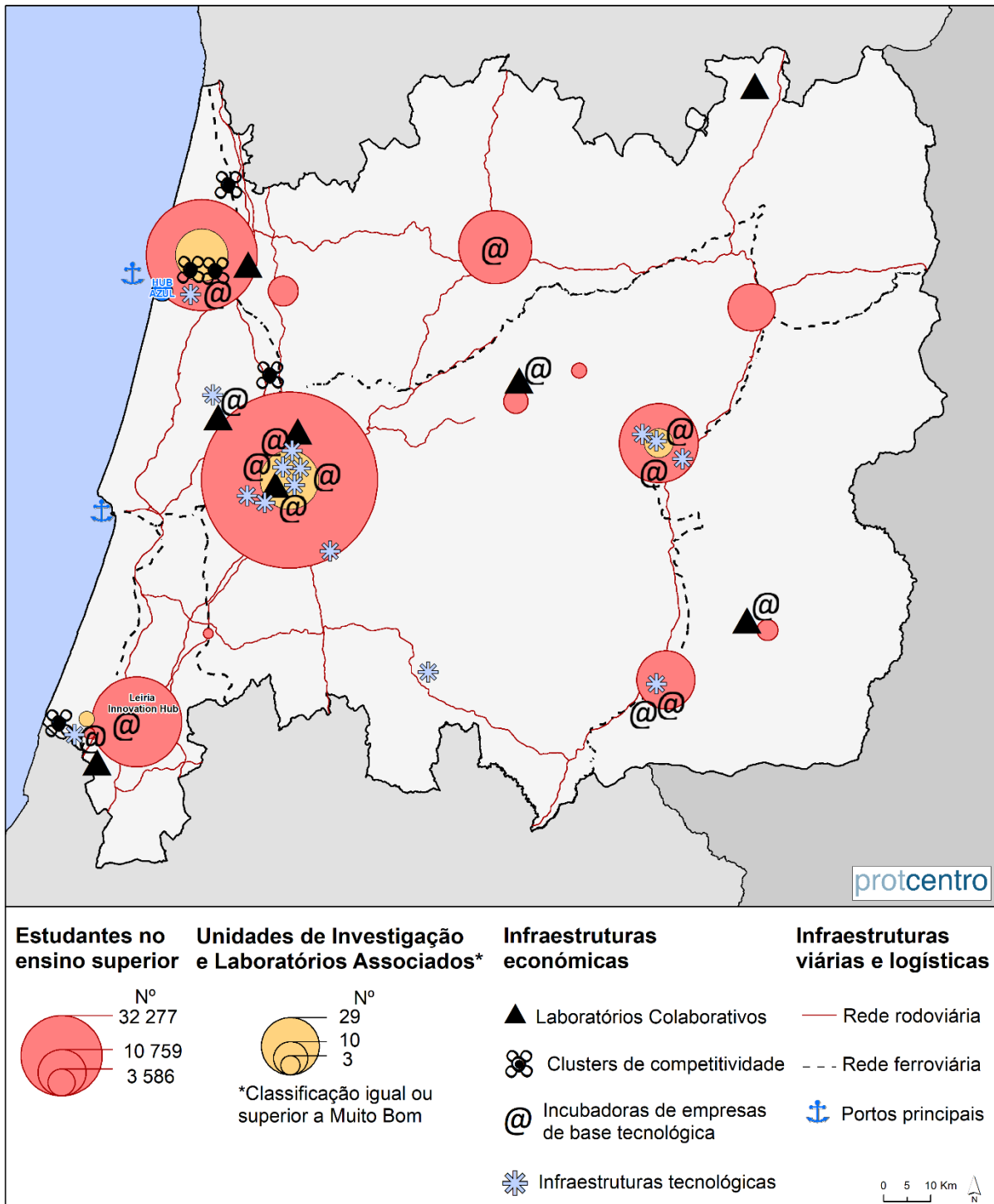

Fonte: CCDR-C (2023); ANI, FCT, DGEEC, IAPMEI (2022); IP (2021); CAOP (2020).

Áreas de acolhimento empresarial

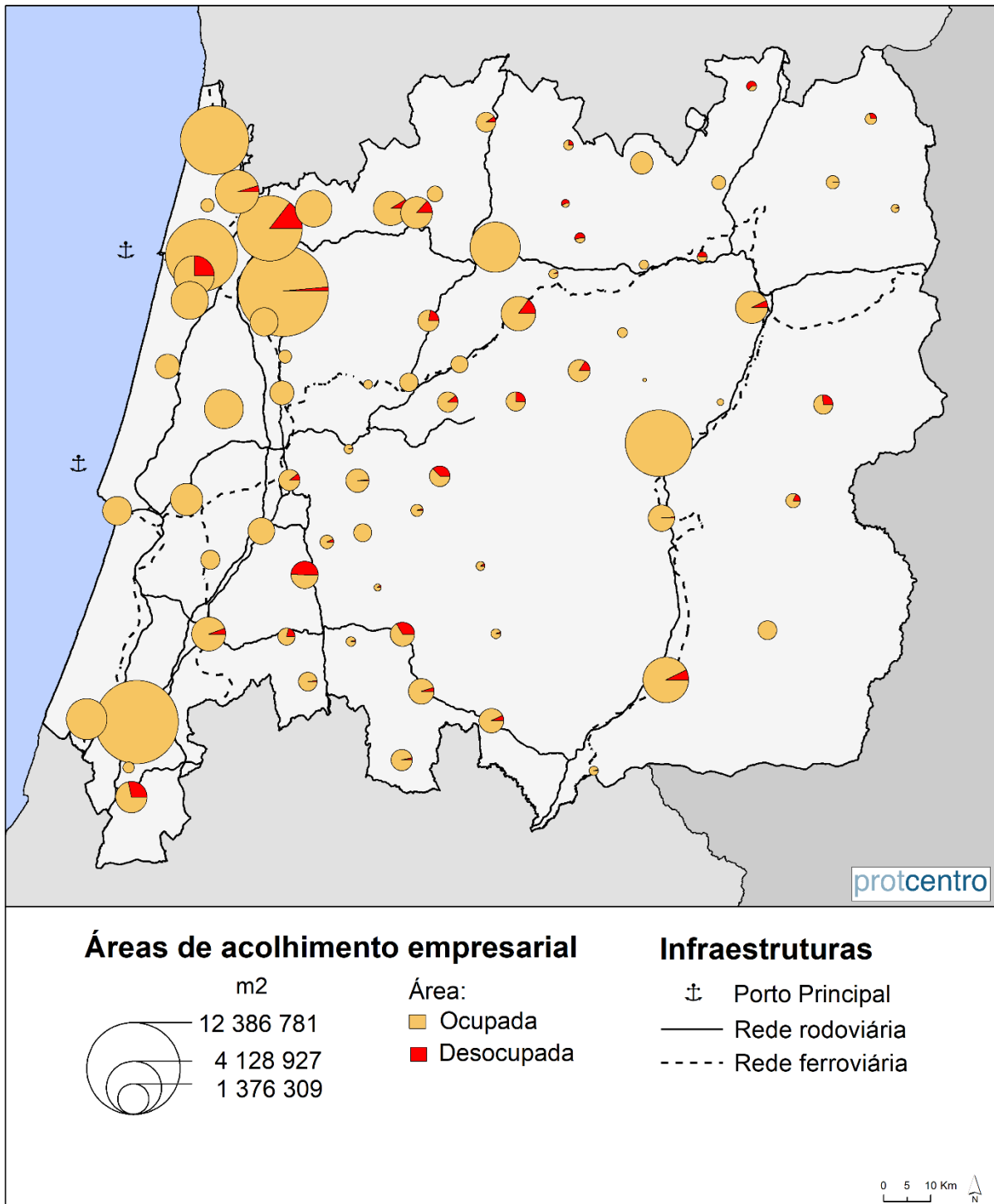

Proveitos dos estabelecimentos de alojamento turístico

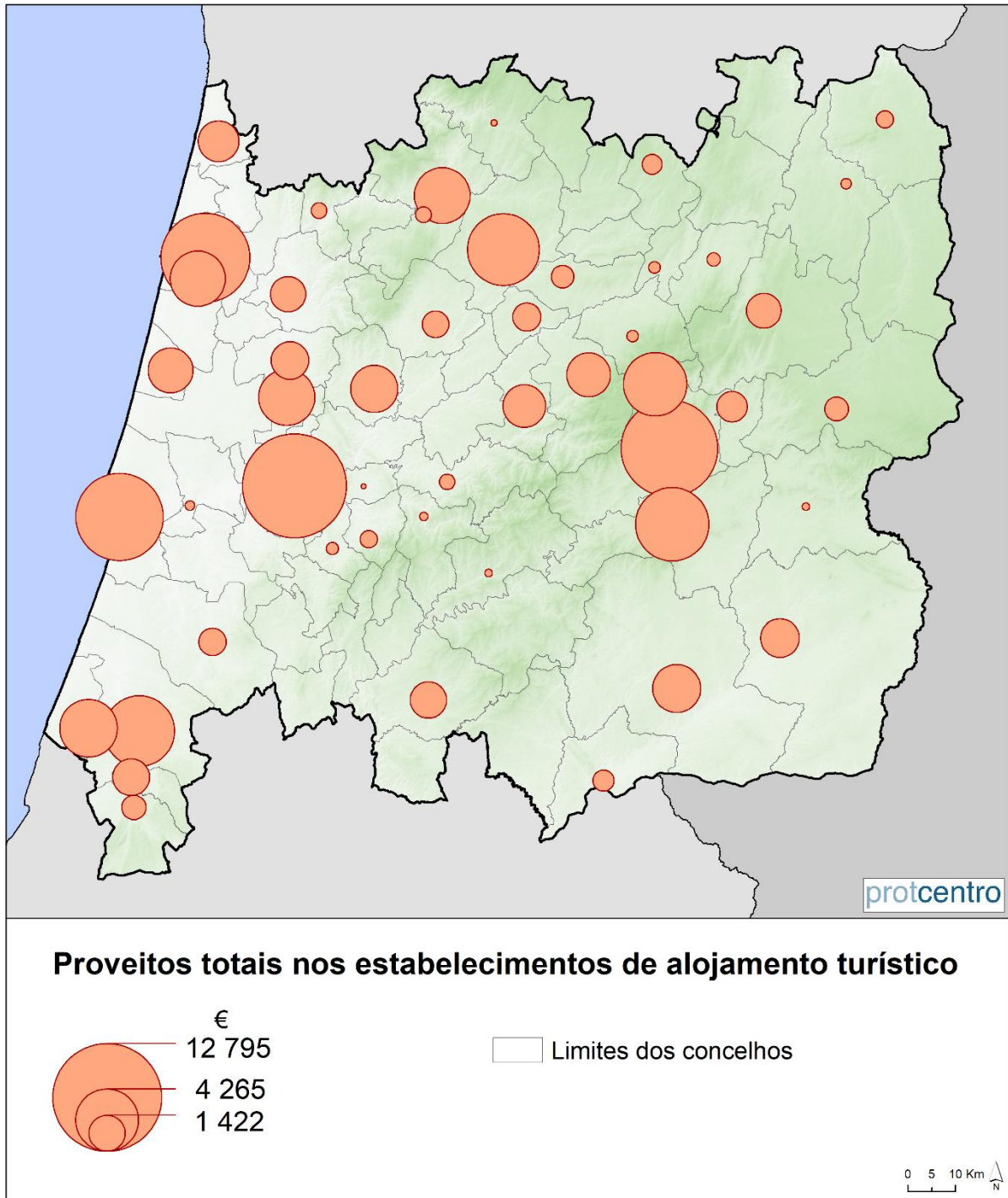

Fonte: INE, Inquérito à permanência de hóspedes na hotelaria e outros alojamentos (2021); CAOP (2020)

Territórios de baixa densidade



Fonte: CIC Portugal 2030 - Deliberação nº31/2023/PL, de 22 de setembro; CAOP (2020).

Valor da Produção Padrão (VPP) das explorações agrícolas (% na Região Centro)

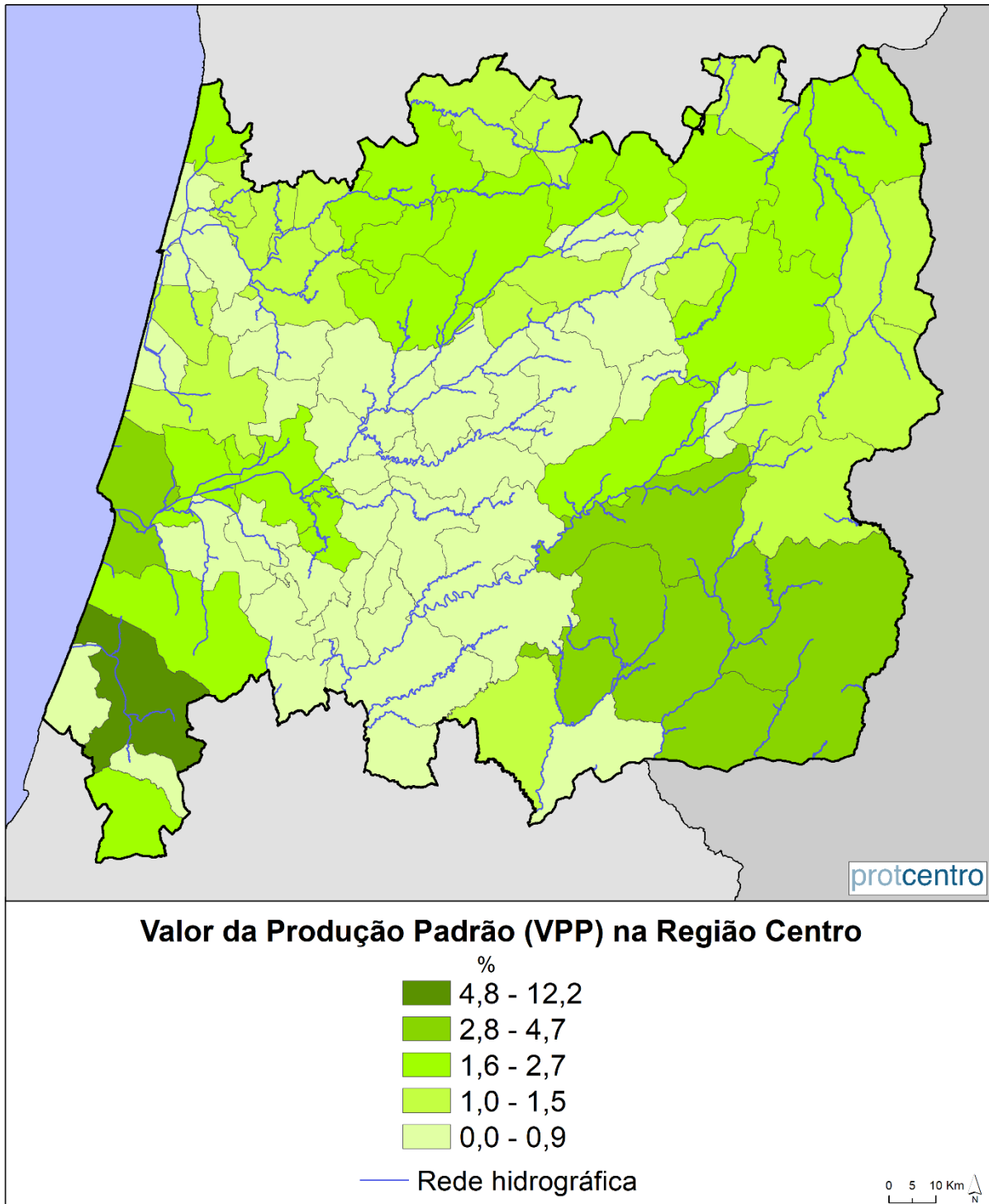

Fonte: INE, RGA (2019); CAOP (2020)

População residente empregada na silvicultura

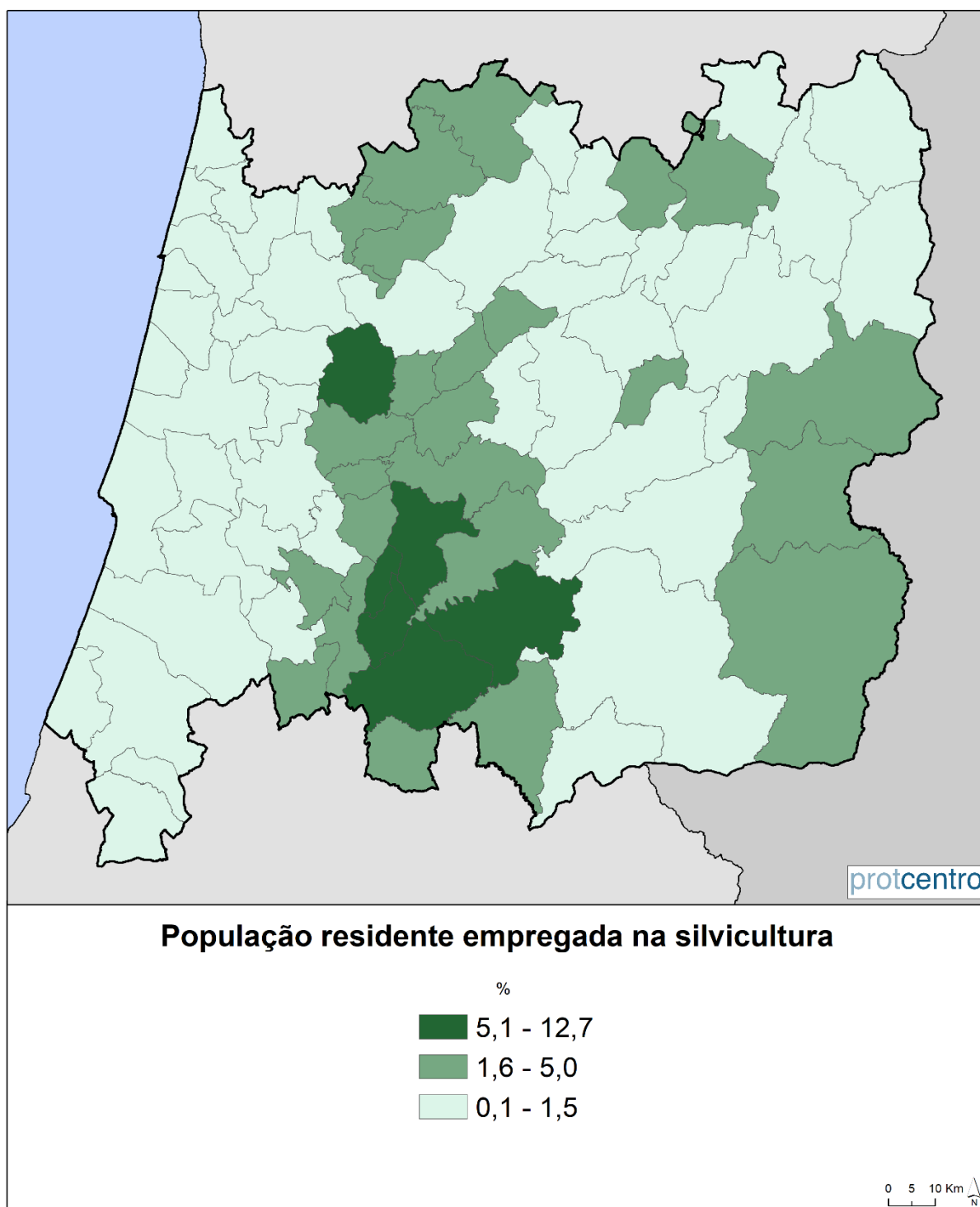



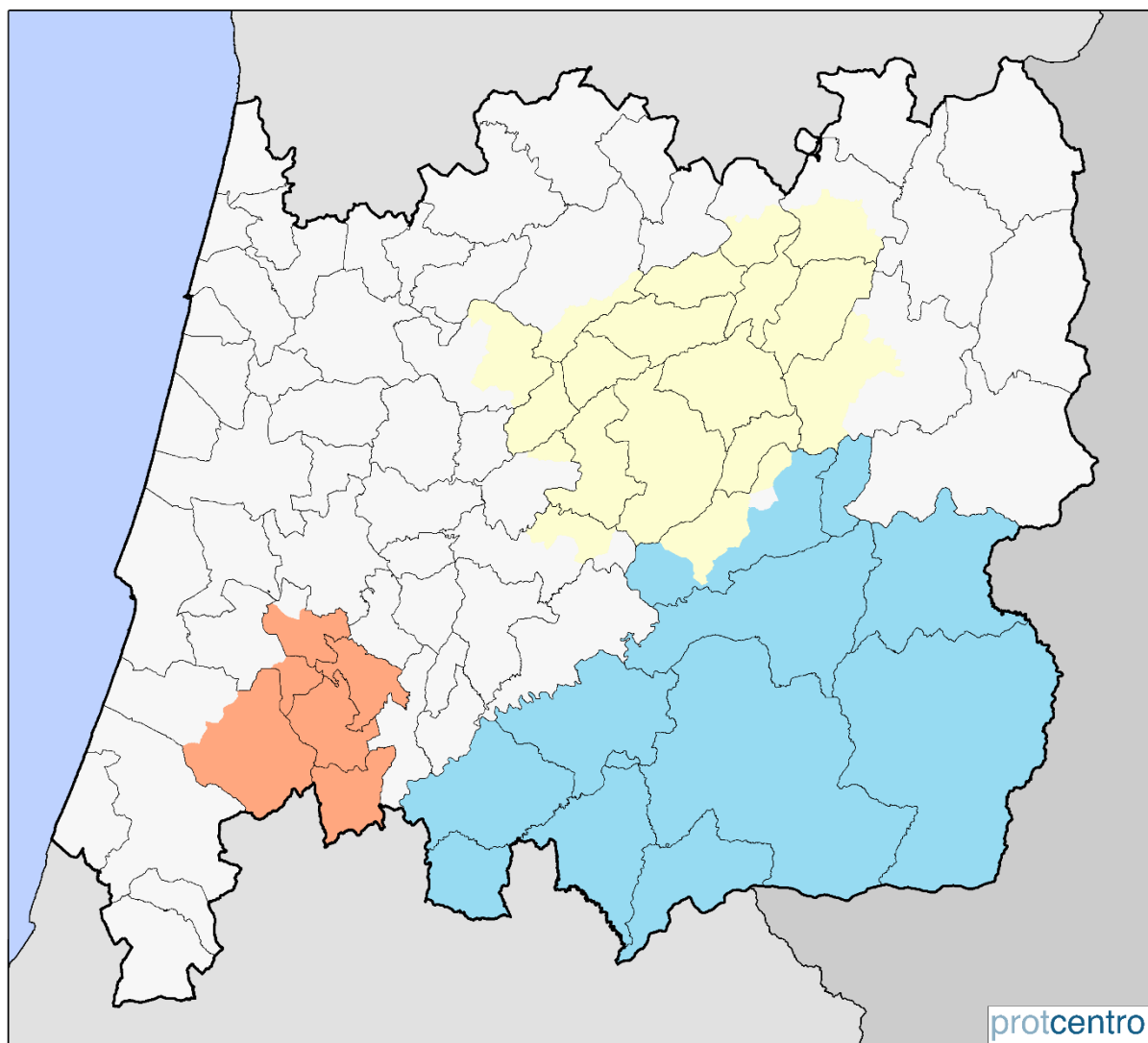

Fonte: INE, Censos (2021); CAOP (2020)

Produtos de denominação de origem protegida (DOP) - Queijo e produtos à base de leite



Queijo e produtos à base de leite

-  Queijo Rabaçal
-  Queijo, Requeijão e Travia da Beira Baixa
-  Queijo e Requeijão da Serra da Estrela

0 5 10 Km 

Fonte: DGADR (2024); CAOP (2020)



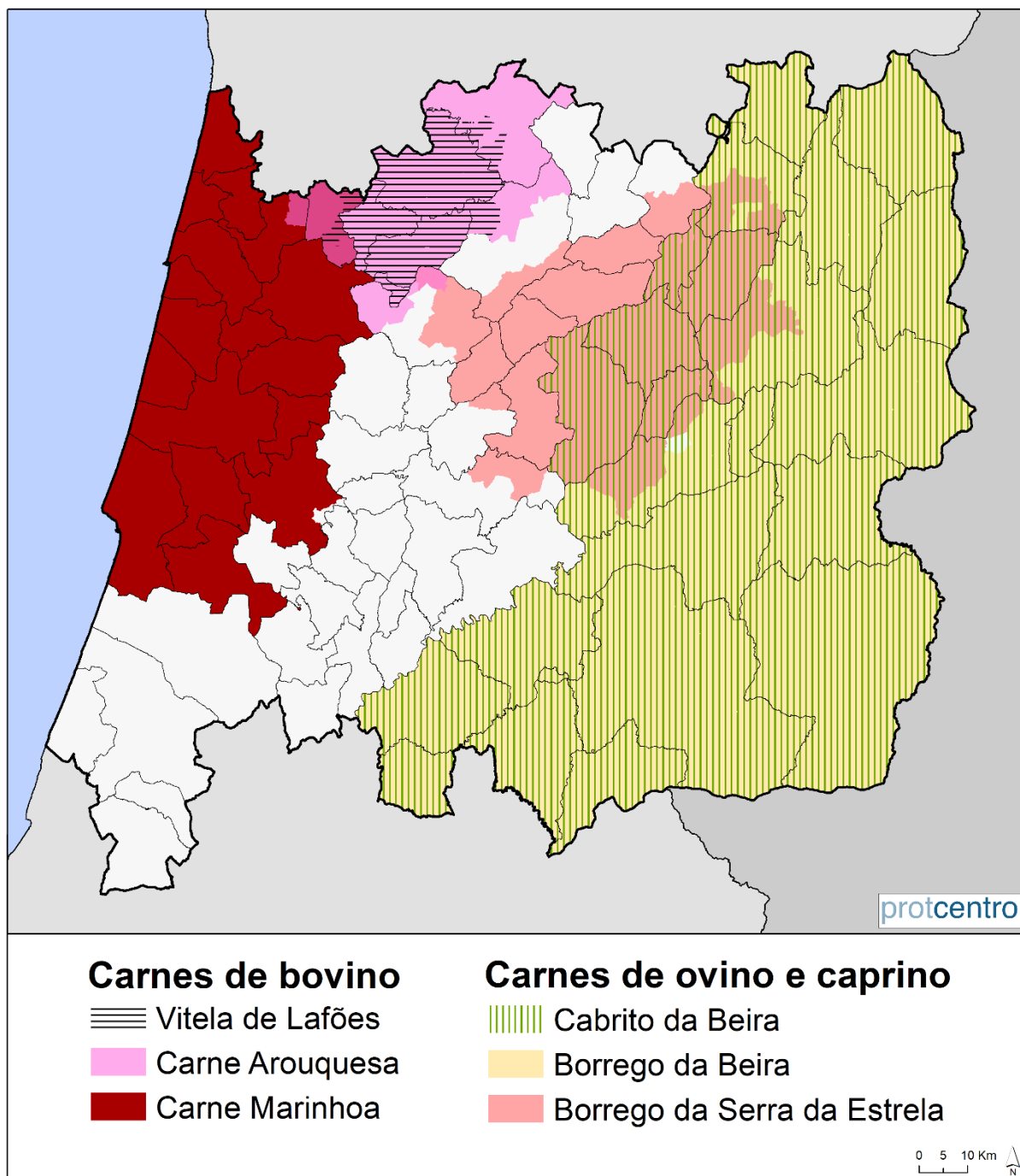



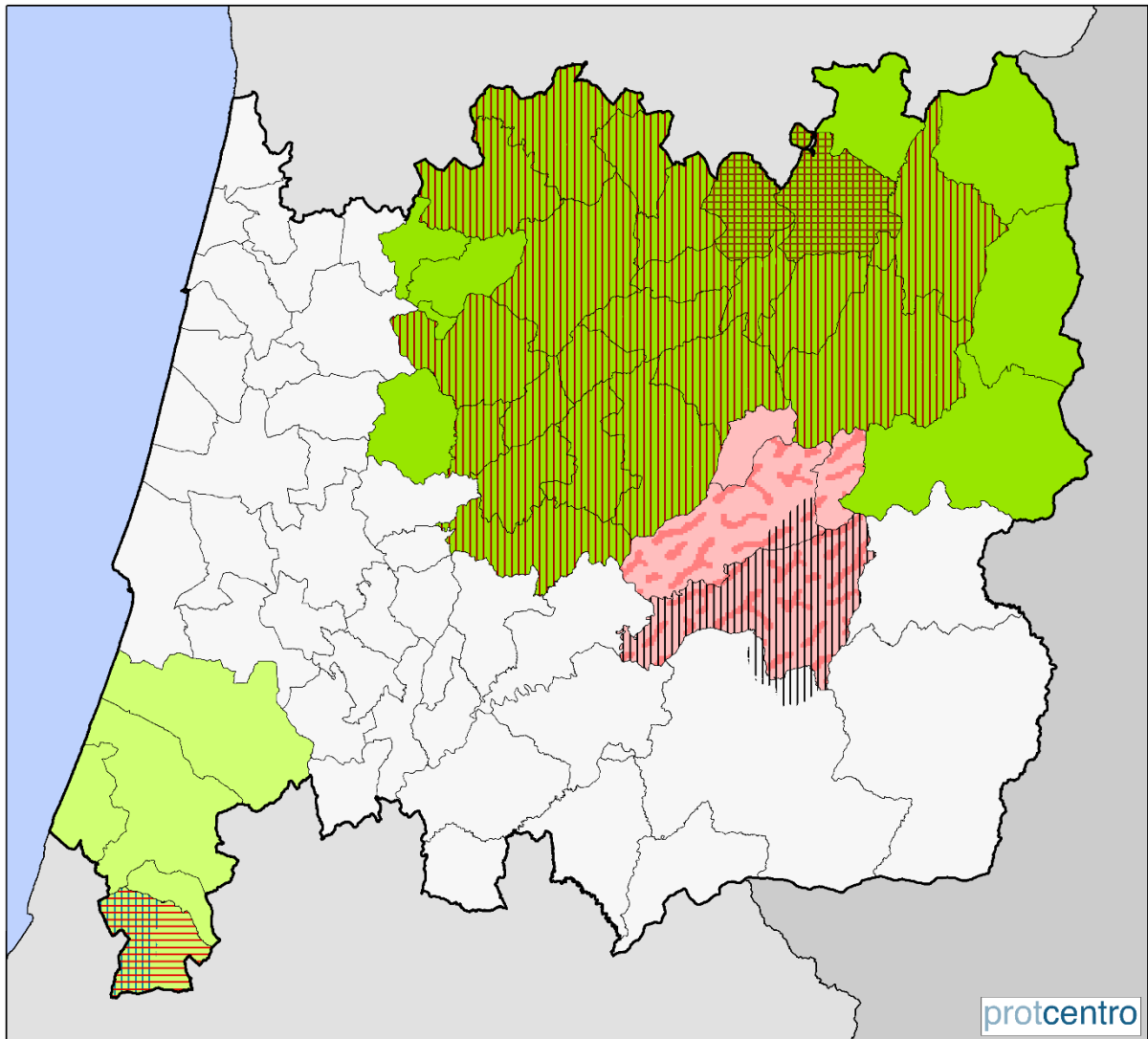

Produtos de denominação de origem protegida (DOP) - Carnes de bovino, ovino e caprino



Produtos de denominação de origem protegida (DOP) - Frutos



Frutos

- | | |
|---|---|
|  Maçã da Cova da Beira |  Cereja do Fundão |
|  Maçã de Alcobaça |  Cereja e Pêssego da Cova da Beira |
|  Maçã da Beira Alta |  Pêra Rocha do Oeste |
|  Maçã Bravo de Esmolfe |  Castanha dos Soutos da Lapa |
| |  Ginja de Óbidos e Alcobaça |

Fonte: DGADR (2024); CAOP (2020)

Produtos de denominação de origem protegida (DOP) – Outros produtos

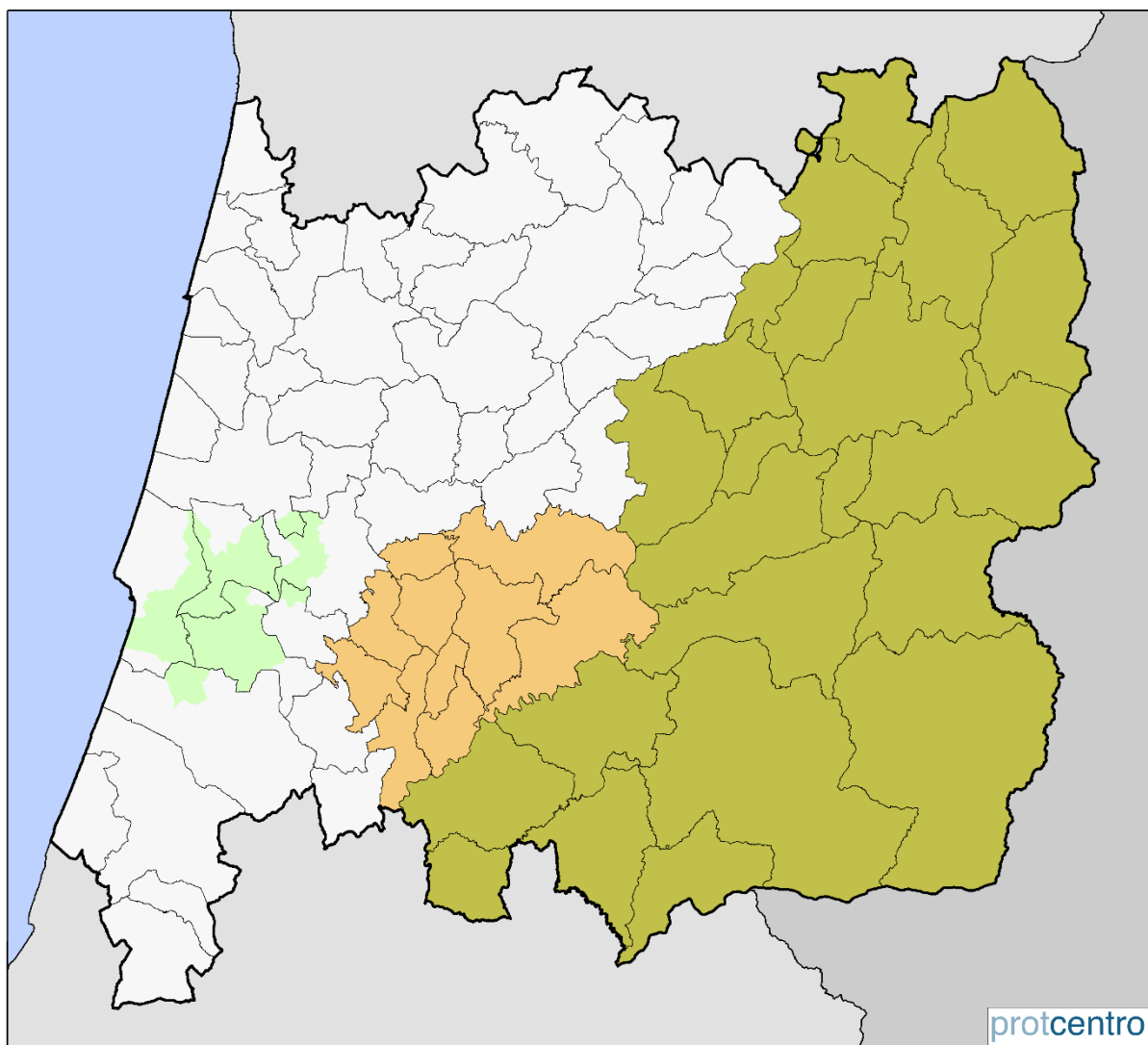

Outros produtos

- Arroz Carolino do Baixo Mondego
- Mel da Serra da Lousã
- Azeites da Beira Interior

0 5 10 Km 

Fonte: DGADR (2024); CAOP (2020)

Produtos de denominação de origem protegida (DOP) - Regiões demarcada de vinho

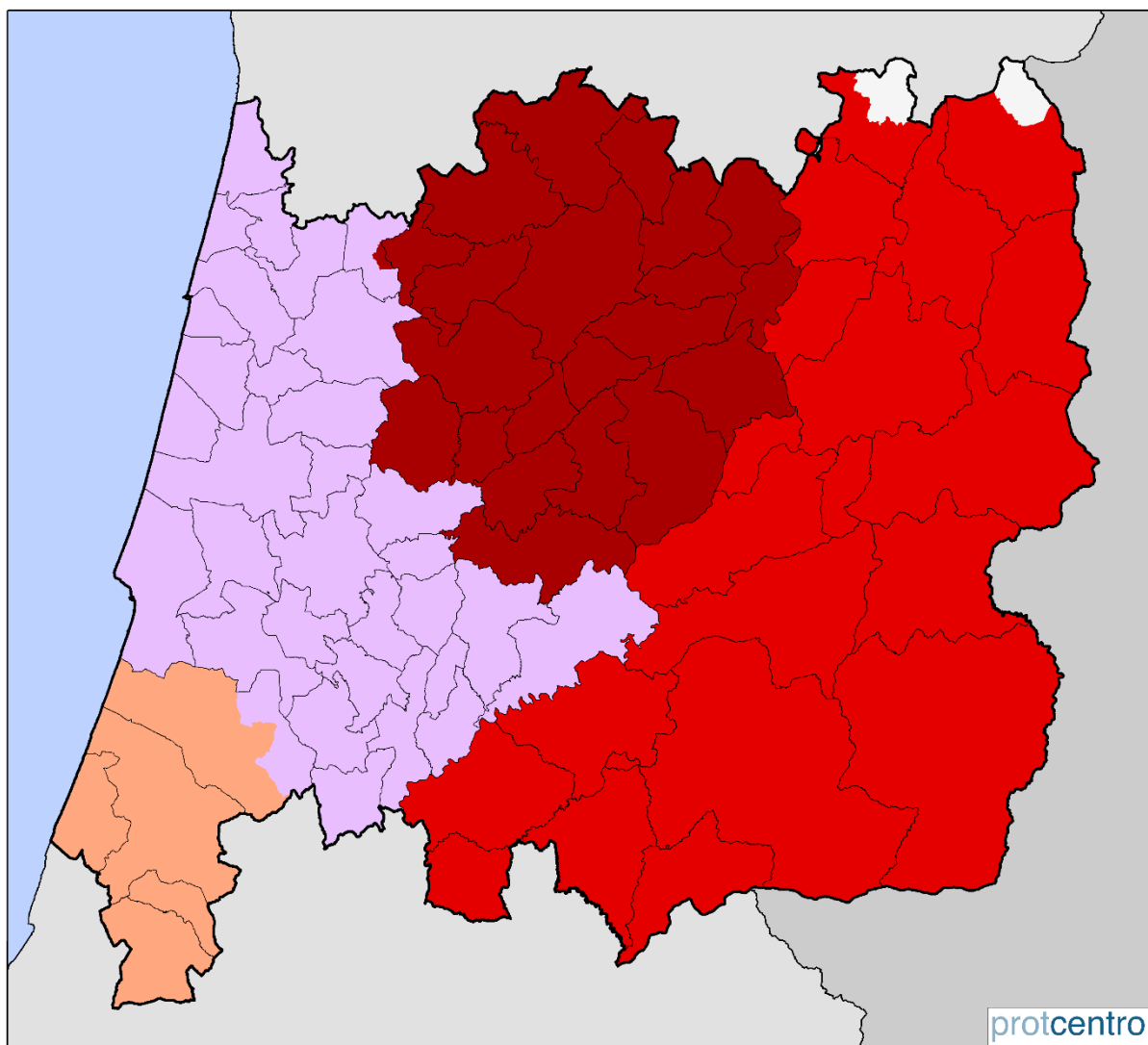

Regiões vinícolas demarcadas

- Bairrada
- Terras do Dão
- Beira Interior
- Lisboa

0 5 10 Km

Fonte: DGADR (2024); CAOP (2020)

Sistema Social da Região Centro

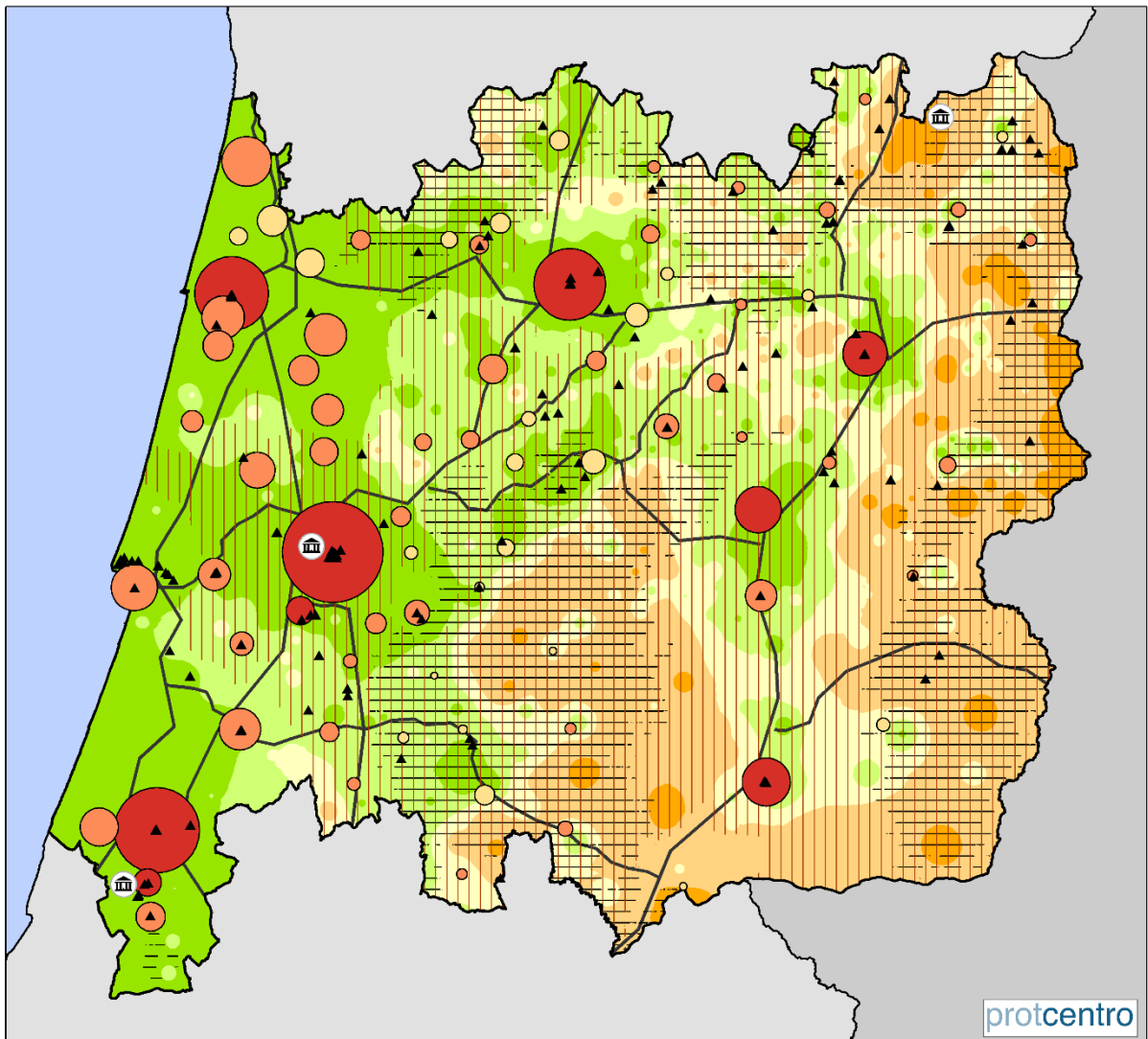

Promover a atratividade territorial

Perda de população residente superior ao valor da Região (< 5,5%) (2021-2030)

Melhorar o acesso aos serviços

População a mais de 30 minutos de um hospital ou serviço de urgência

Ligações rodoviárias

Cuidar da população dependente

Índice de dependência total

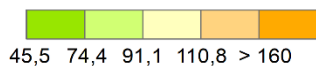

Qualificar a população

População residente de 25 a 34 anos com ensino superior completo

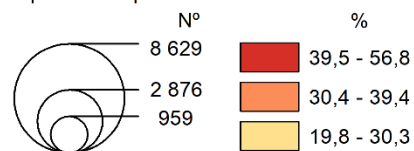

Valorizar os ativos socioculturais

Património Mundial da UNESCO

Património imóvel de classificação nacional

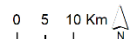

População residente dos 0 a 24 anos

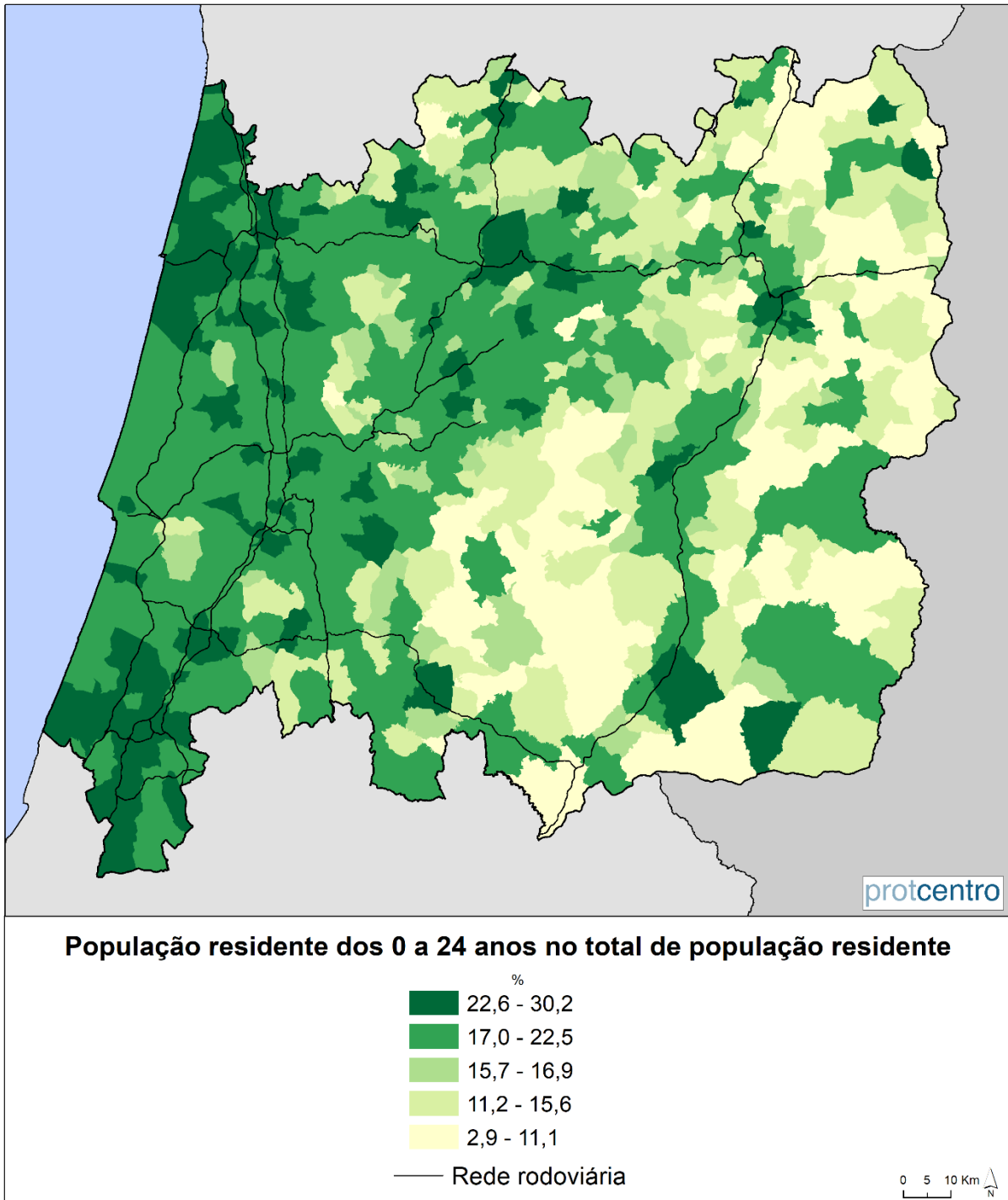

Fonte: INE, Censos (2021); IP (2021); CAOP (2020).

População residente com 65 ou mais anos

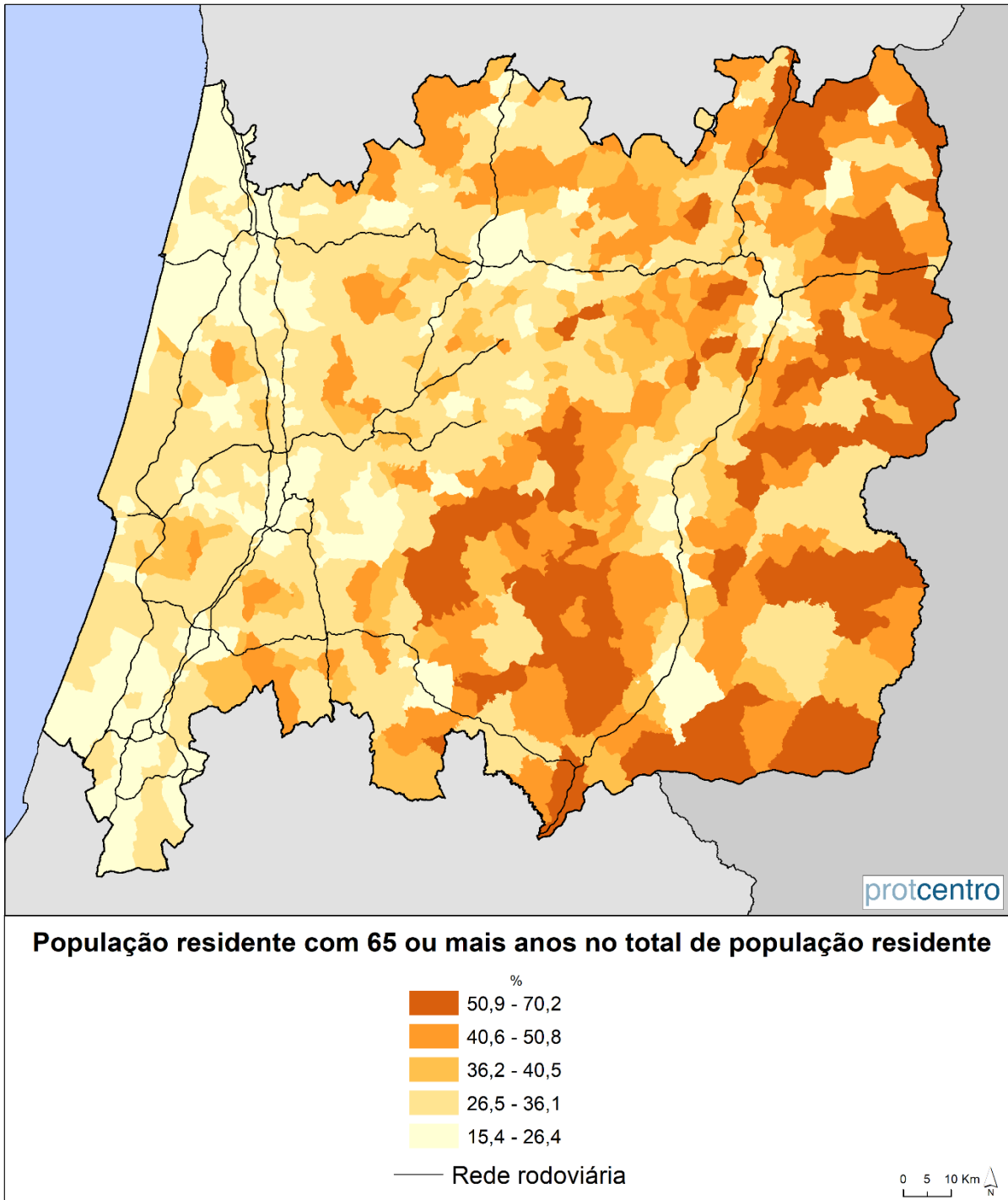

Fonte: INE, Censos (2021); IP (2021); CAOP (2020).

População residente em idade ativa (2021-2030)

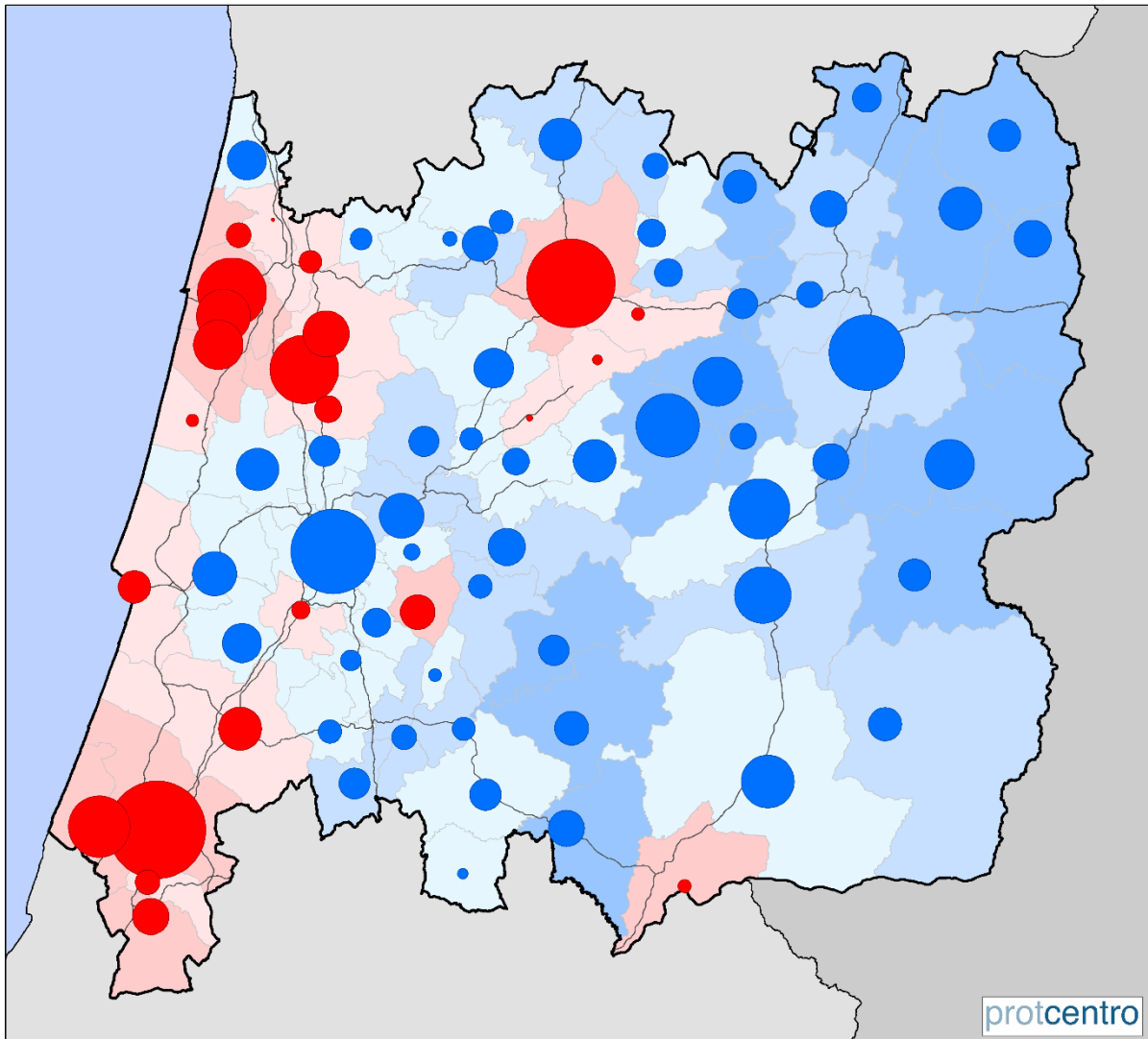

População dos 20 a 64 anos (2021 - 2030)

Varição absoluta

Nº

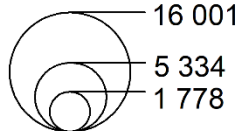

Varição:

■ Positiva

■ Negativa

Varição relativa

%

■ -18,1 - -12,7

■ -12,6 - -6,9

■ -6,8 - 0,0

■ 0,1 - 2,9

■ 3,0 - 12,6

Região Centro: -1,2%

— Rede rodoviária

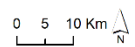

Fonte: Projeções demográficas - CCDRC; IP(2021); CAOP (2020).

Ensino superior completo dos 25 a 34 anos e escolaridade média dos 15 aos 64 anos

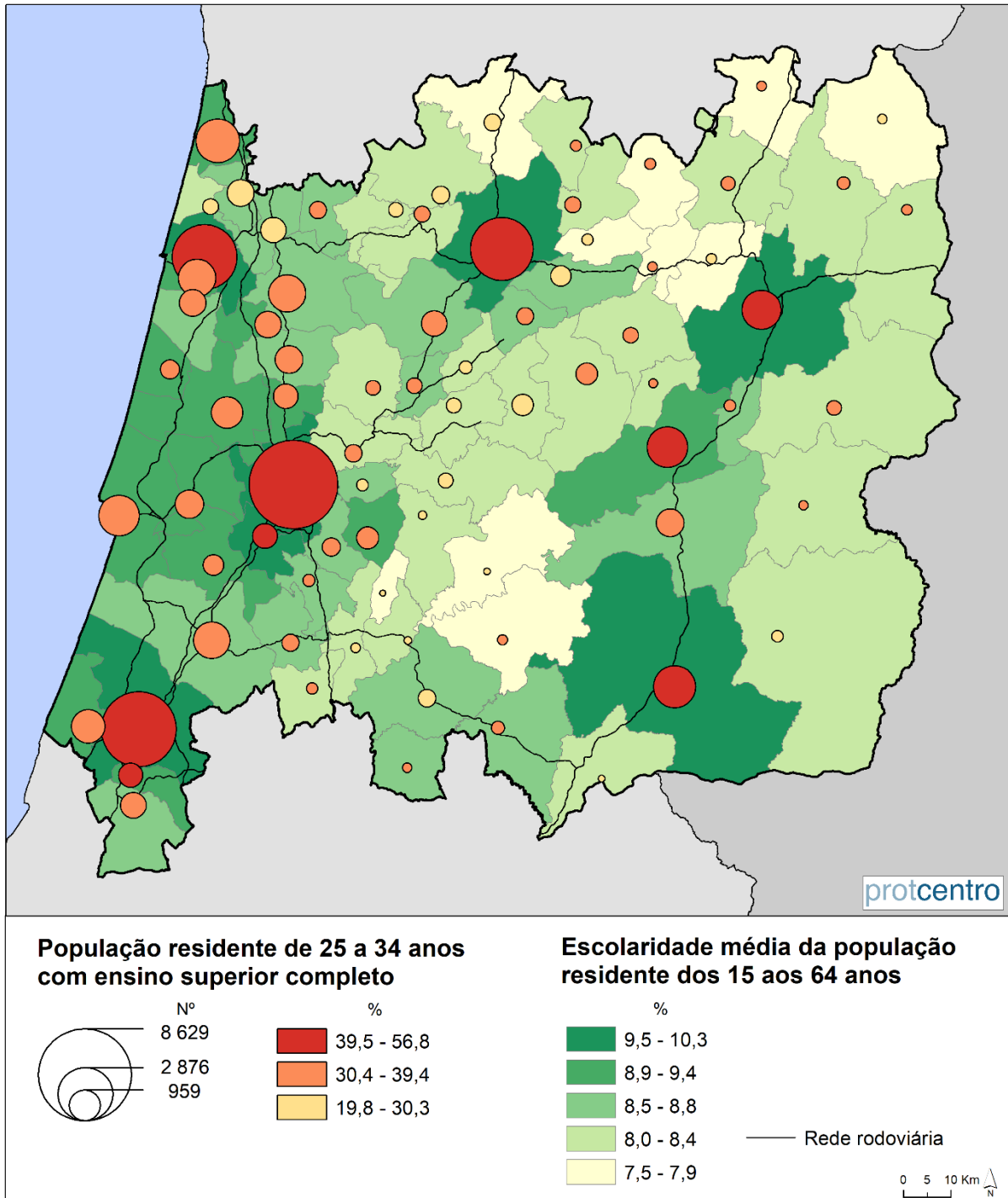

Fonte: INE (2021); CAOP (2020).

Acessibilidade aos hospitais e serviços de urgência

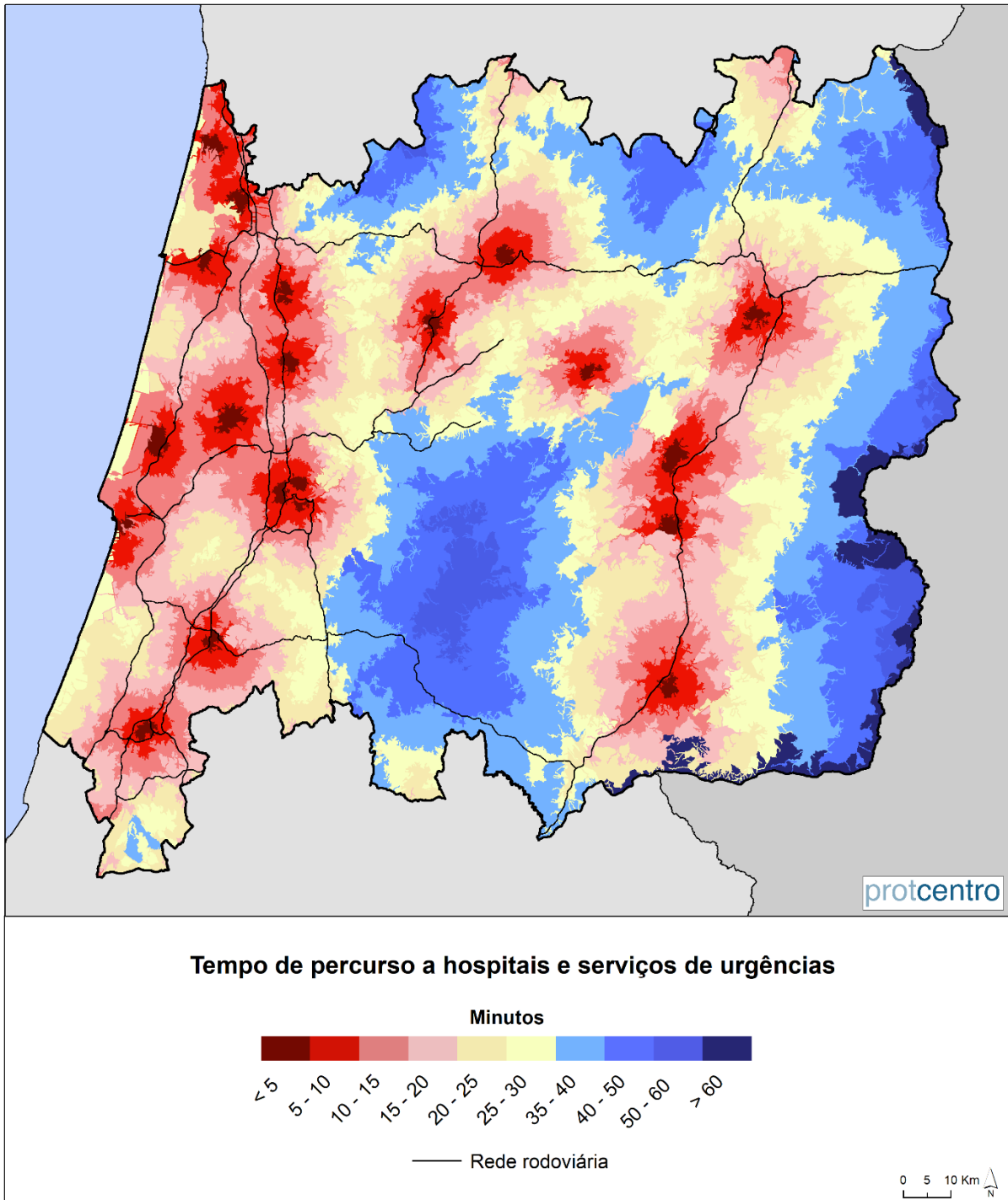

Fonte: DGT (2022); IP (2021); CAOP (2020).

Encargos médios com a habitação

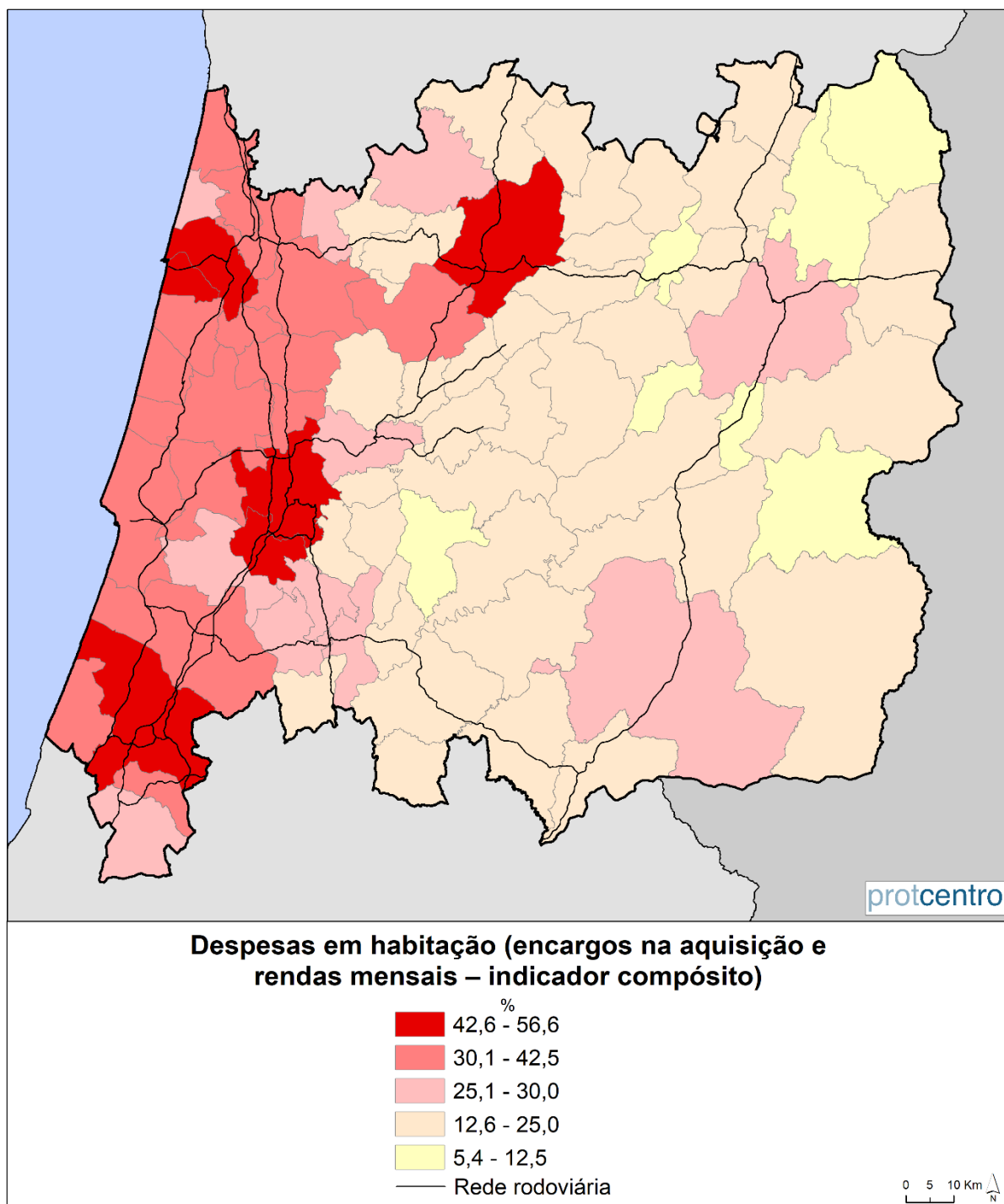

Fonte: INE, Censos (2021); IP (2021); CAOP (2020).

Sistema Natural da Região Centro

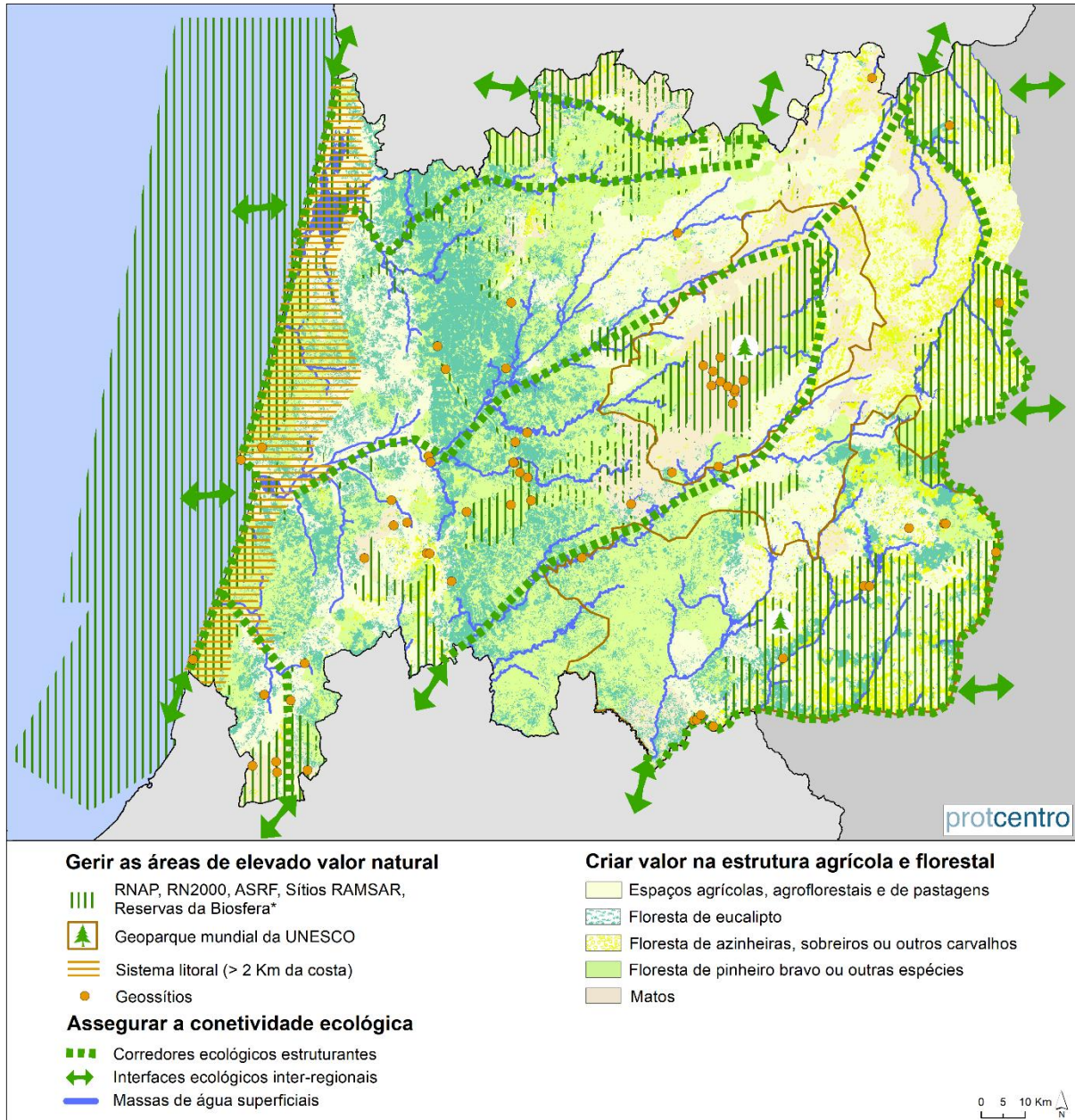

* RNAP - Rede Nacional de Áreas Protegidas, RN2000 - Rede Natura 2000, ASRF - Áreas Submetidas ao Regime Florestal, Sítios RAMSAR - Convenção de Ramsar dirigida às zonas húmidas.

Áreas naturais classificadas

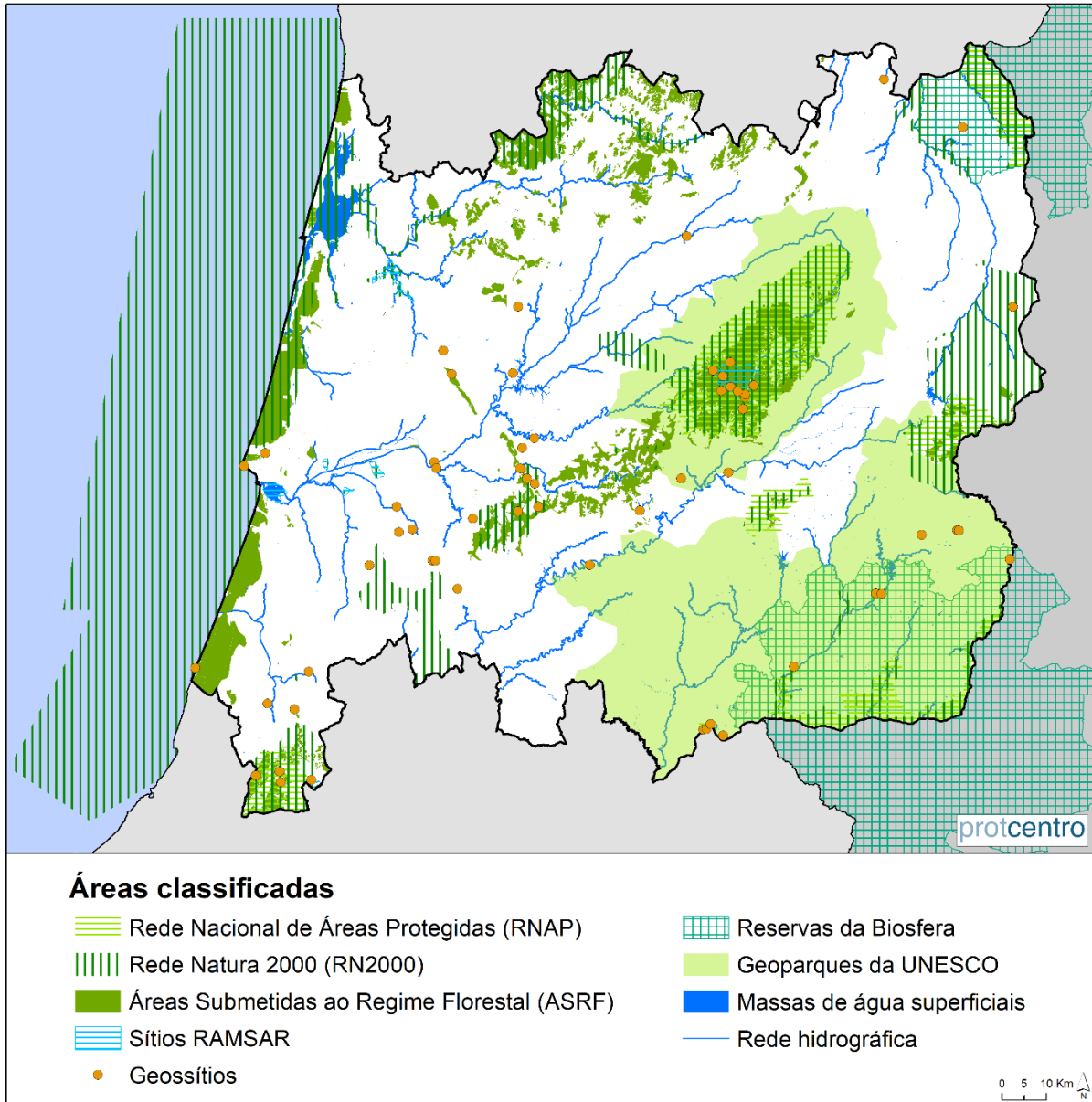

Fonte: ICNF (2023); APA (2023); CAOP (2020)

Estrutura Regional de Proteção e Valorização Ambiental (ERPVA)

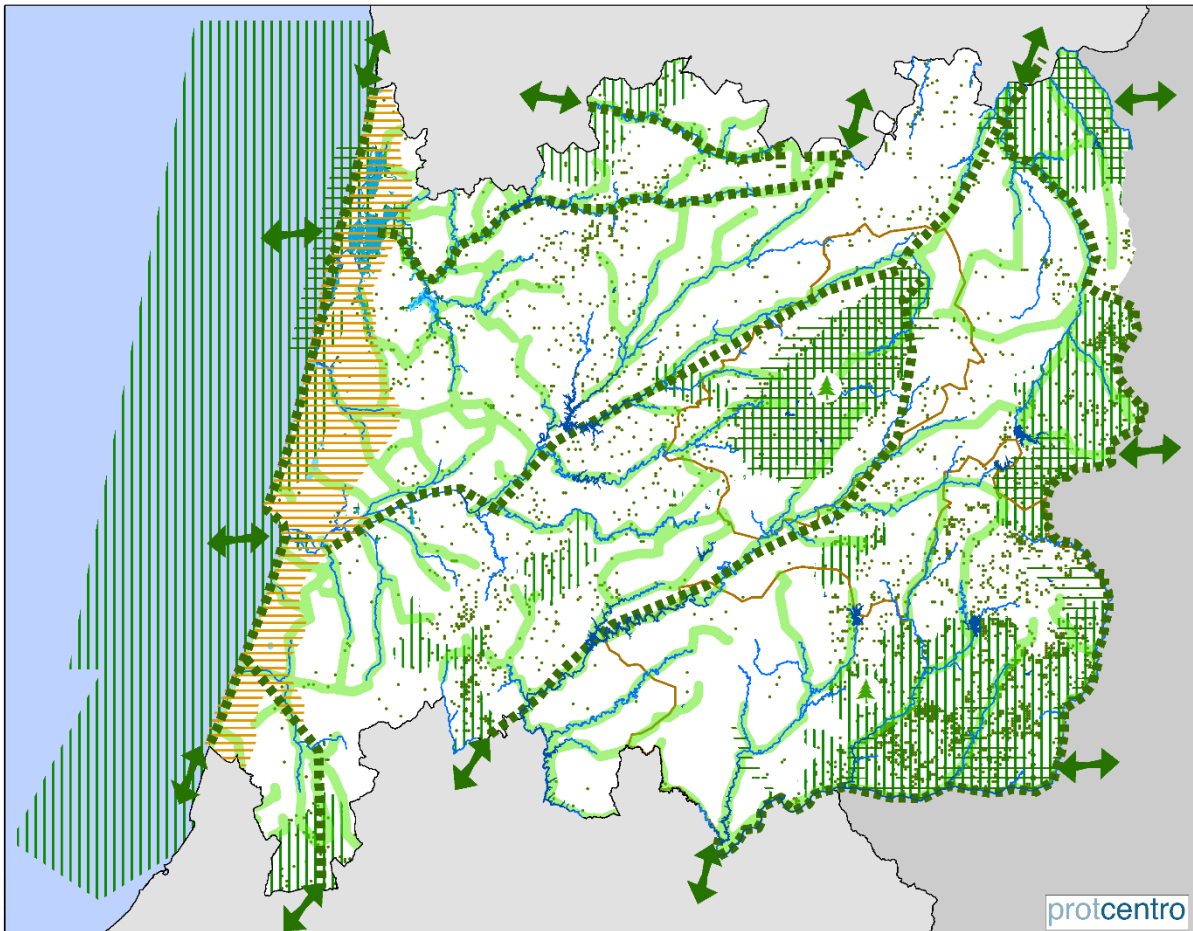

Estrutura Regional de Proteção e Valorização Ambiental (ERPVA)

Áreas classificadas

||||| RNAP, RN2000, Sítios RAMSAR, Reservas da Biosfera*

🌲 Geoparque mundial da UNESCO

Outras áreas sensíveis

• Povoamentos de folhosas autóctones

■ Zonas húmidas

— Áreas importantes para as Aves (IBA)

Corredores ecológicos

■■■■ Corredores ecológicos estruturantes

■ Corredores ecológicos secundários (PROF)

↔ Interfaces ecológicas inter-regionais

— Rede hidrográfica

■ Lagoas e lagos de águas públicas

■ Albufeiras de águas públicas

▨ Zona Costeira, sistemas dunares e arribas

* RNAP - Rede Nacional de Áreas Protegidas, RN2000 - Rede Natura 2000, Sítios RAMSAR - Convenção de Ramsar dirigida às zonas húmidas.

0 5 10 Km

Fonte: ICNF (2023); ICNF, IFN2015 (2024); APA (2023); SPEA (2024); LEAF-ISA Lisboa (2013); CAOP (2020)

Floresta de eucalipto e pinheiro-bravo

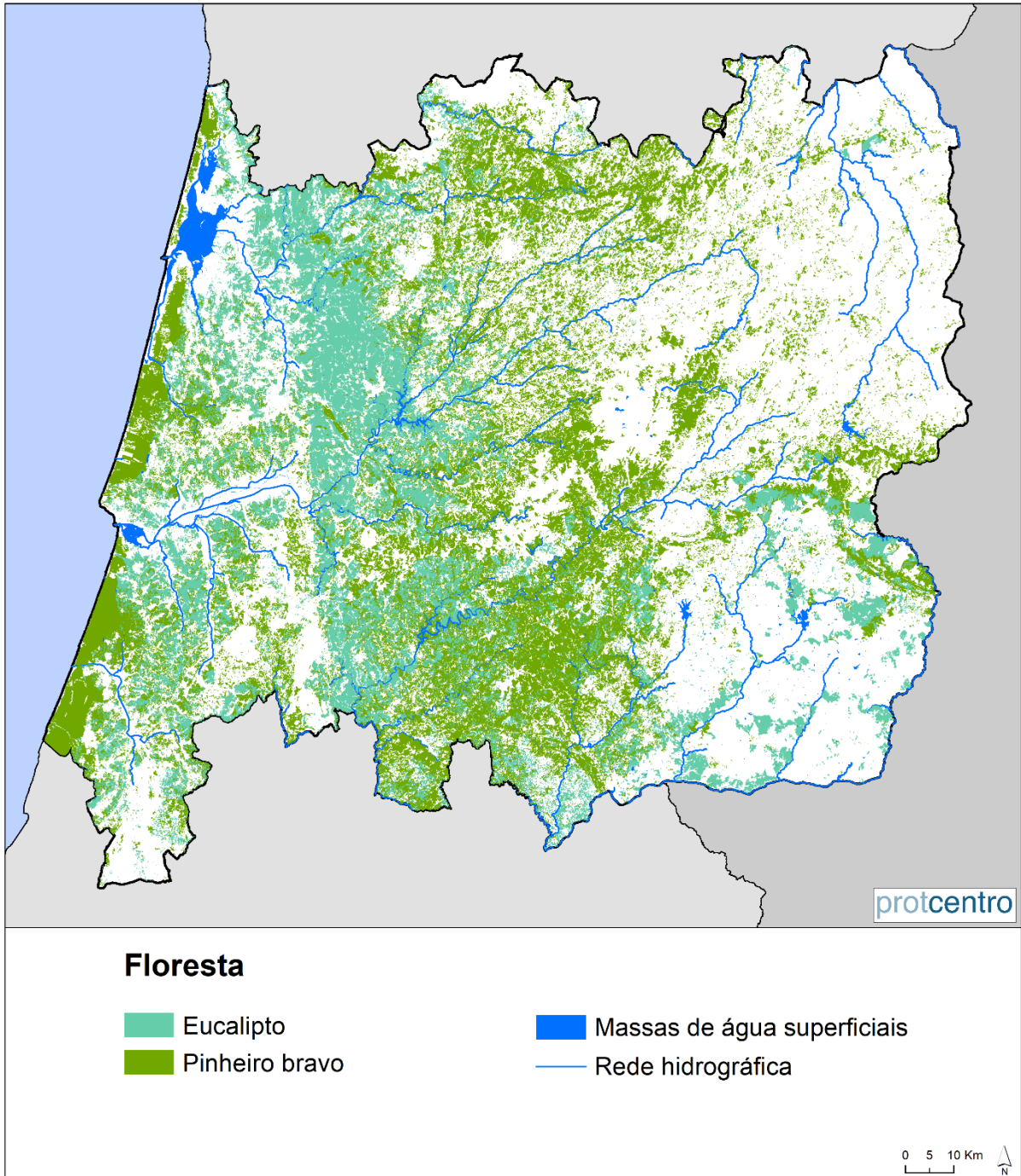

Fonte: DGT, COS (2018); CAOP (2020)

Floresta com interesse para a conservação da natureza

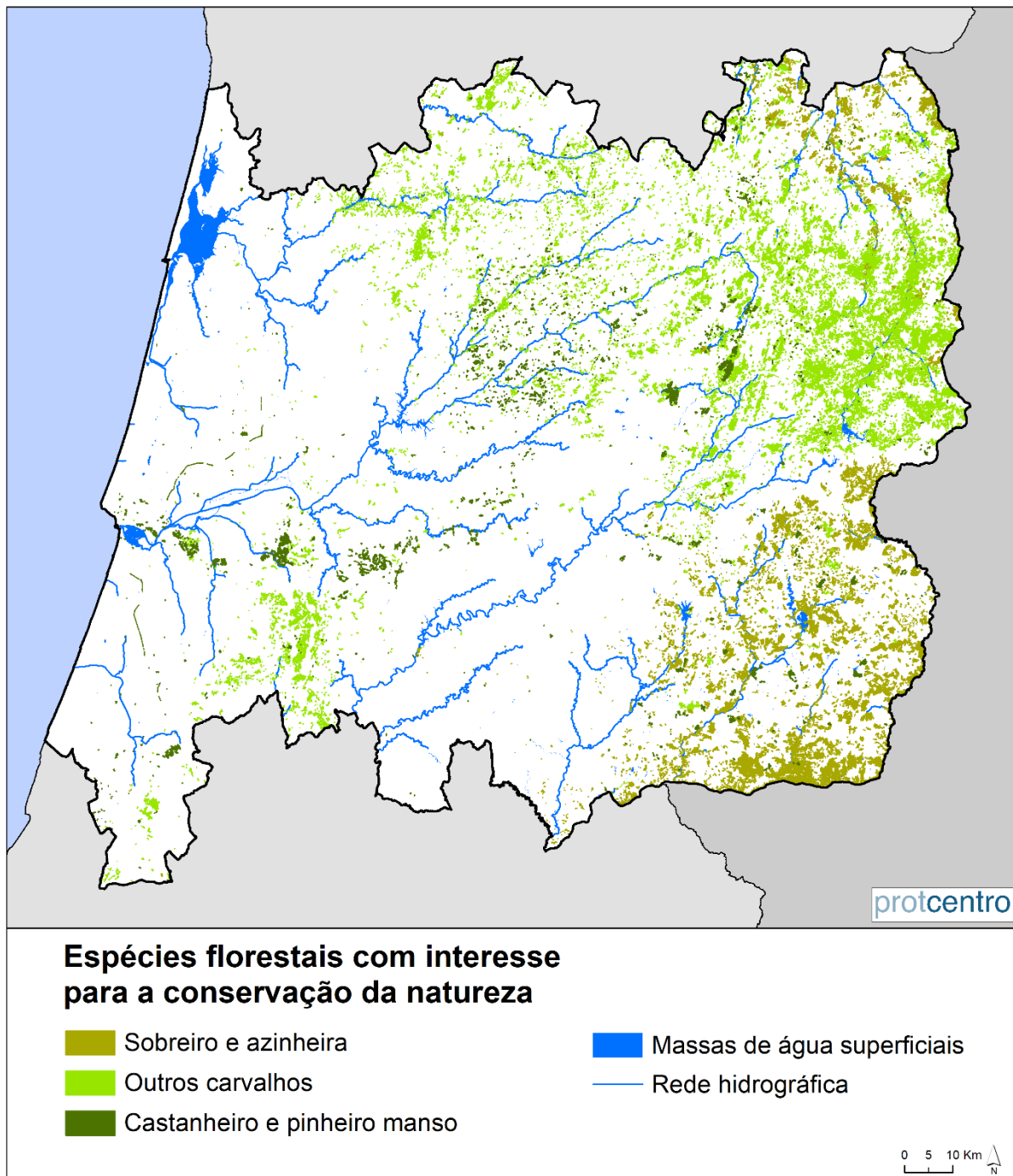

Fonte: DGT, COS (2018); CAOP (2020)

Recursos hídricos, aproveitamentos hidroagrícolas e paisagens agrícolas de elevado interesse

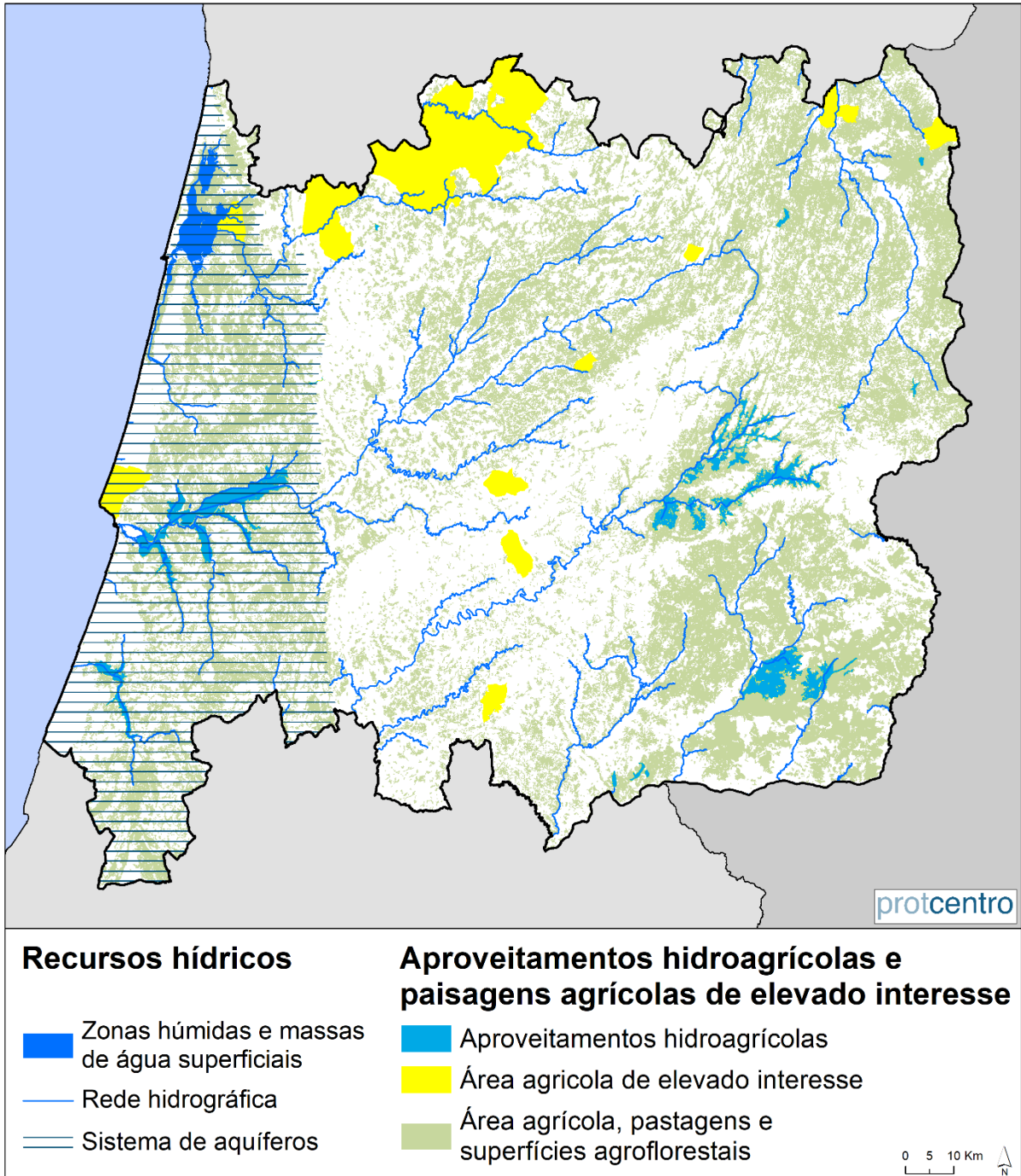

Fonte: DRAPC (2022); DGT, COS (2018); CAOP (2020)

Potencial em recursos minerais e hidrogeológicos

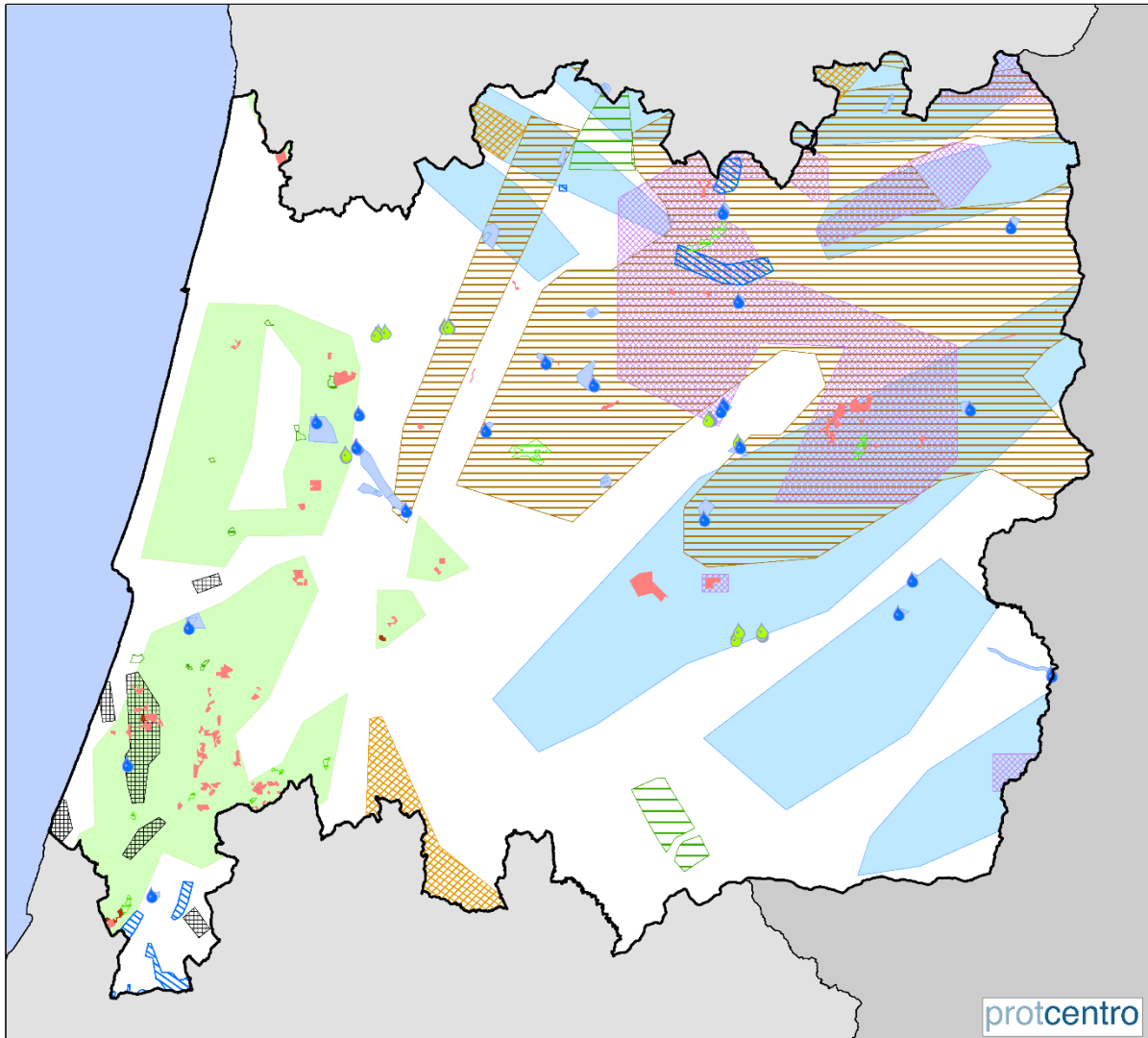

Recursos minerais e hidrogeológicos

Recursos minerais

- Caulino, areia siliciosa
- Lítio, quartzo, feldspato
- Ouro, prata, antimônio
- Rochas ornamentais
- Salgema, gesso
- Urânio
- Volfrâmio, estanho, tântalo, nióbio

Recursos hidrogeológicos

- Água mineral natural
- Água de nascente
- Perímetros de proteção de águas minerais

Prospecção e pesquisa de depósitos minerais

- Concedido e em publicação
- Pedido

Exploração de depósitos mineiros

- Concedido e em publicação
- Pedido

0 5 10 Km

Fonte: LNEG (2023); DGE (2024); CAOP (2020).



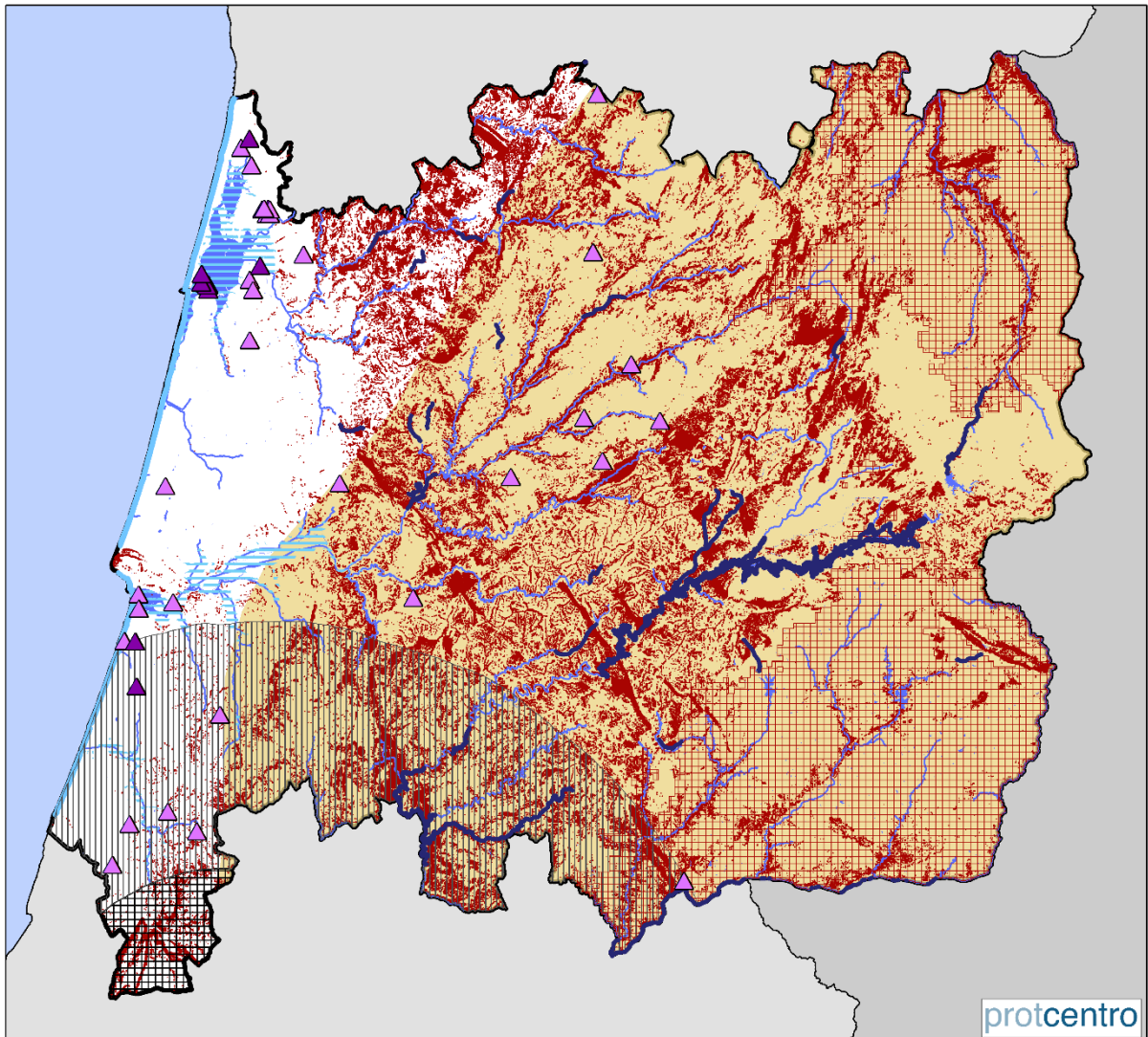

Riscos e Vulnerabilidades da Região Centro

Riscos





Diminuir a suscetibilidade da região aos riscos

Inundações

-  Galgamentos costeiros
-  Áreas de Risco Potencial Significativo de Inundação (ARPSI)
-  Risco elevado de rutura de barragens
-  Rede hidrográfica

Sismos

-  Zona de Intensidade 8
-  Zona de Intensidade 9

Desertificação dos solos (2000 - 2010)

-  Suscetível



Ocorrências de seca

-  Frequência elevada

Movimentos de vertentes

-  Movimentos de massa

Acidentes em instalações com substâncias perigosas

-  Nível Superior - DL 150/2015
-  Nível Inferior - DL 150/2015

0 5 10 Km 

Riscos e Vulnerabilidades da Região Centro

Vulnerabilidade

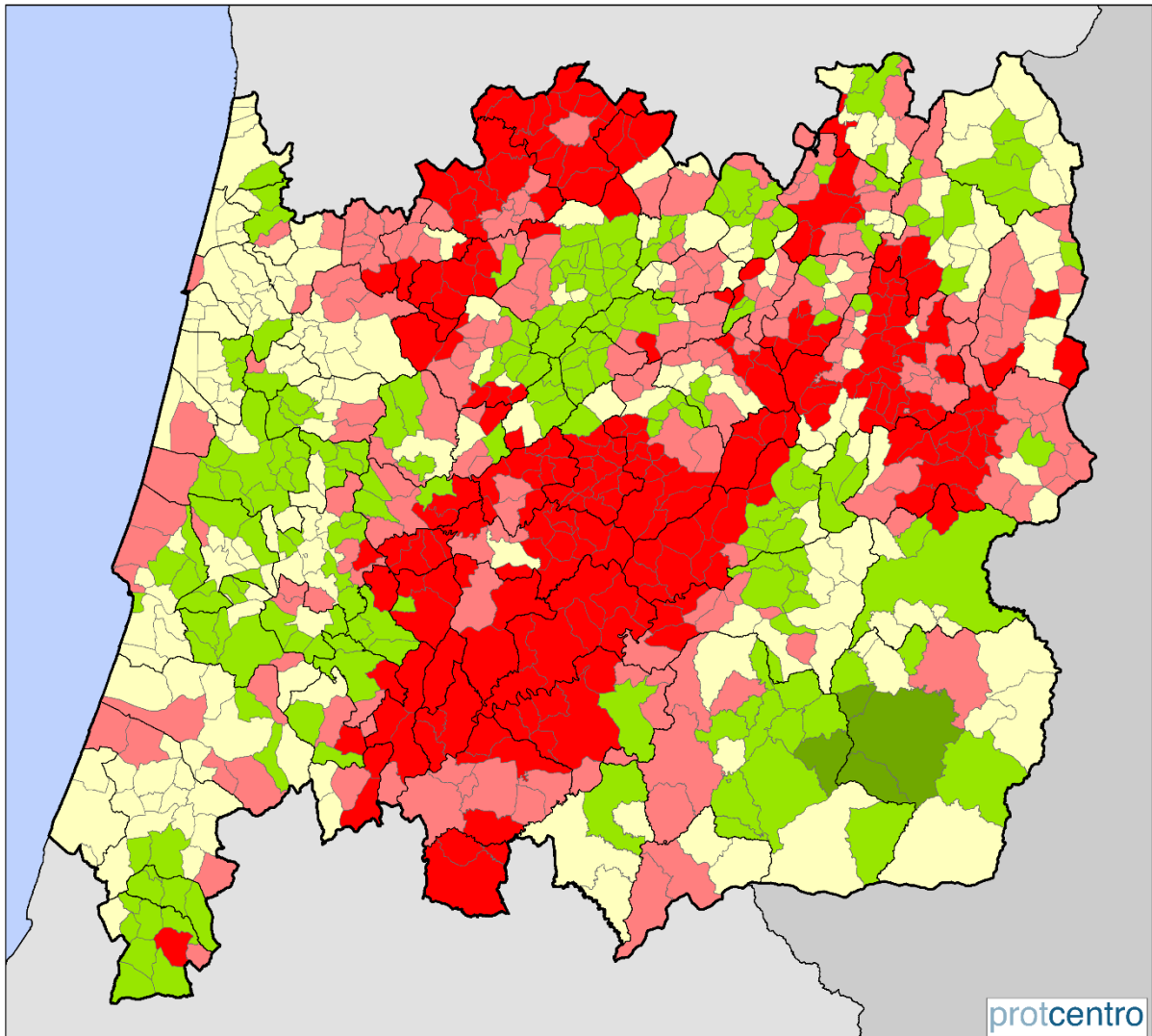

Diminuir a vulnerabilidade regional aos incêndios florestais

Níveis de vulnerabilidade por freguesia

 Muito alta

 Alta

 Moderada

 Baixa

 Muito baixa

 Limite dos concelhos

 Limite das freguesias

0 5 10 Km
N

Fonte: CEIF, ADAI (2024); CAOP (2020)

Riscos de inundação costeira e fluvial

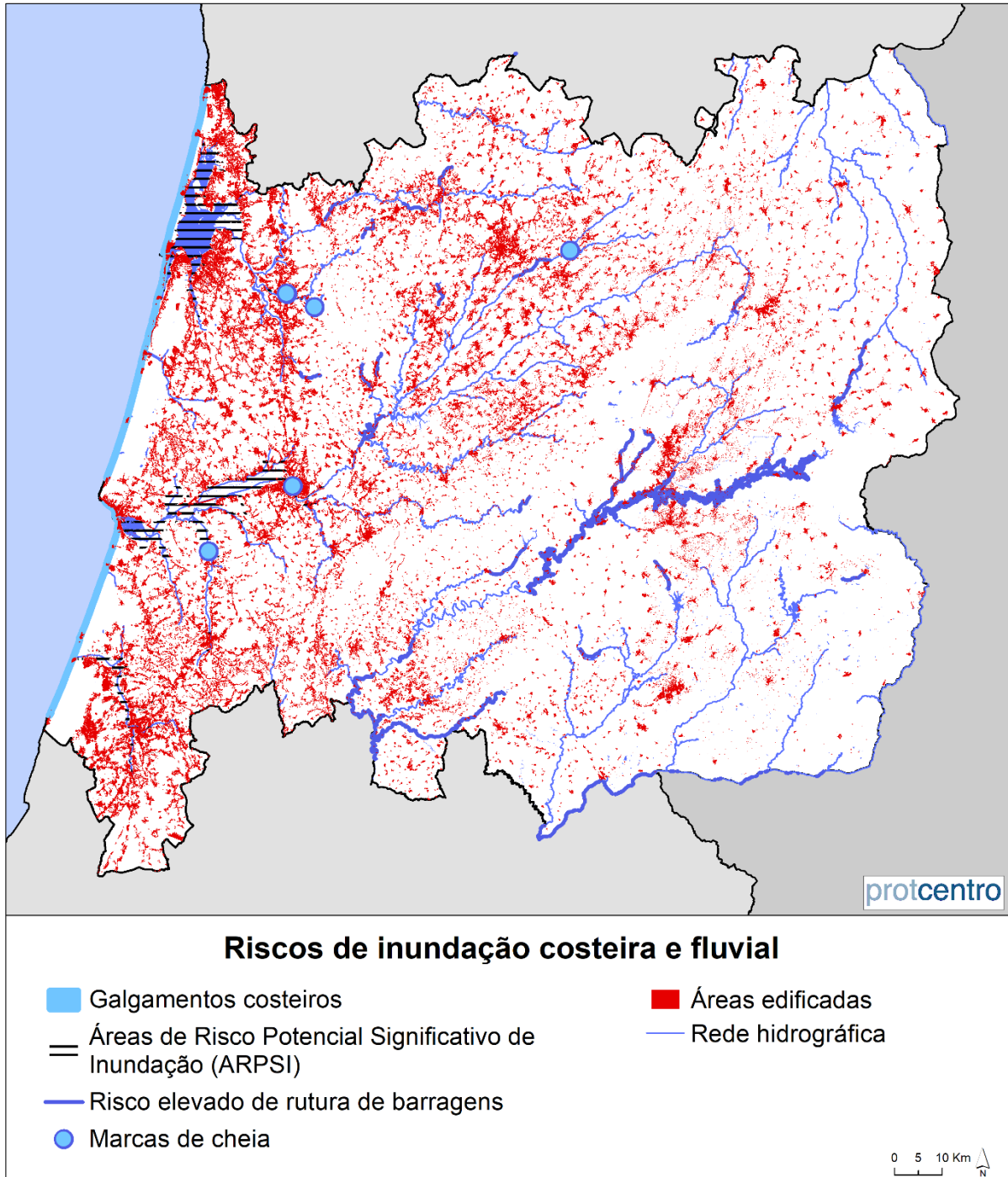

Fonte: APA (2025); DGT, COS (2018); ANEPC (2021); CAOP (2020)

Movimentos de vertentes e desertificação do solo

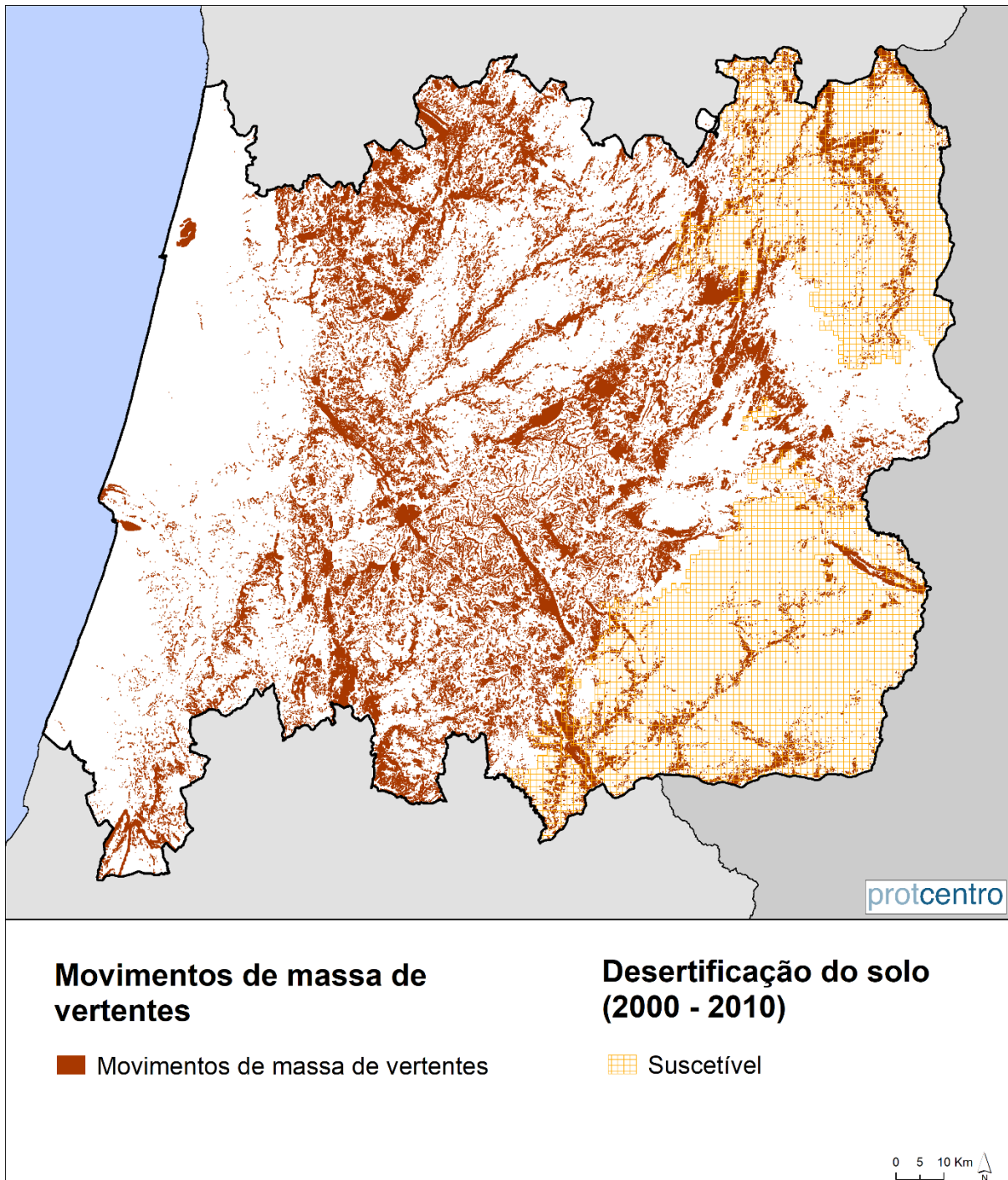

Fonte: ANEPC (2021); CAOP (2020)

Ondas de calor e frequência de seca

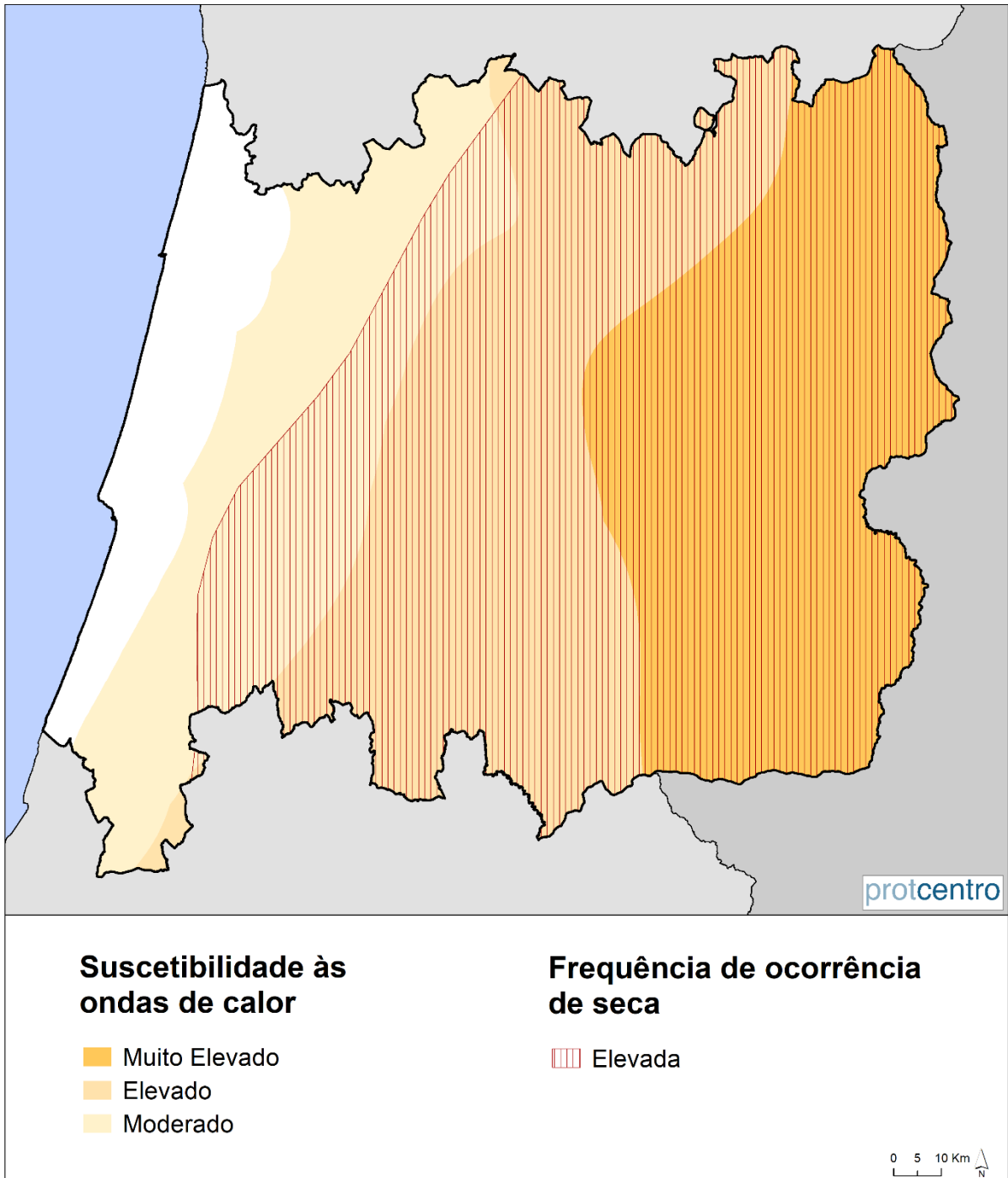

Fonte: APA (2021); ANEPC (2021); CAOP (2020)

0 5 10 Km

Intensidade sísmica

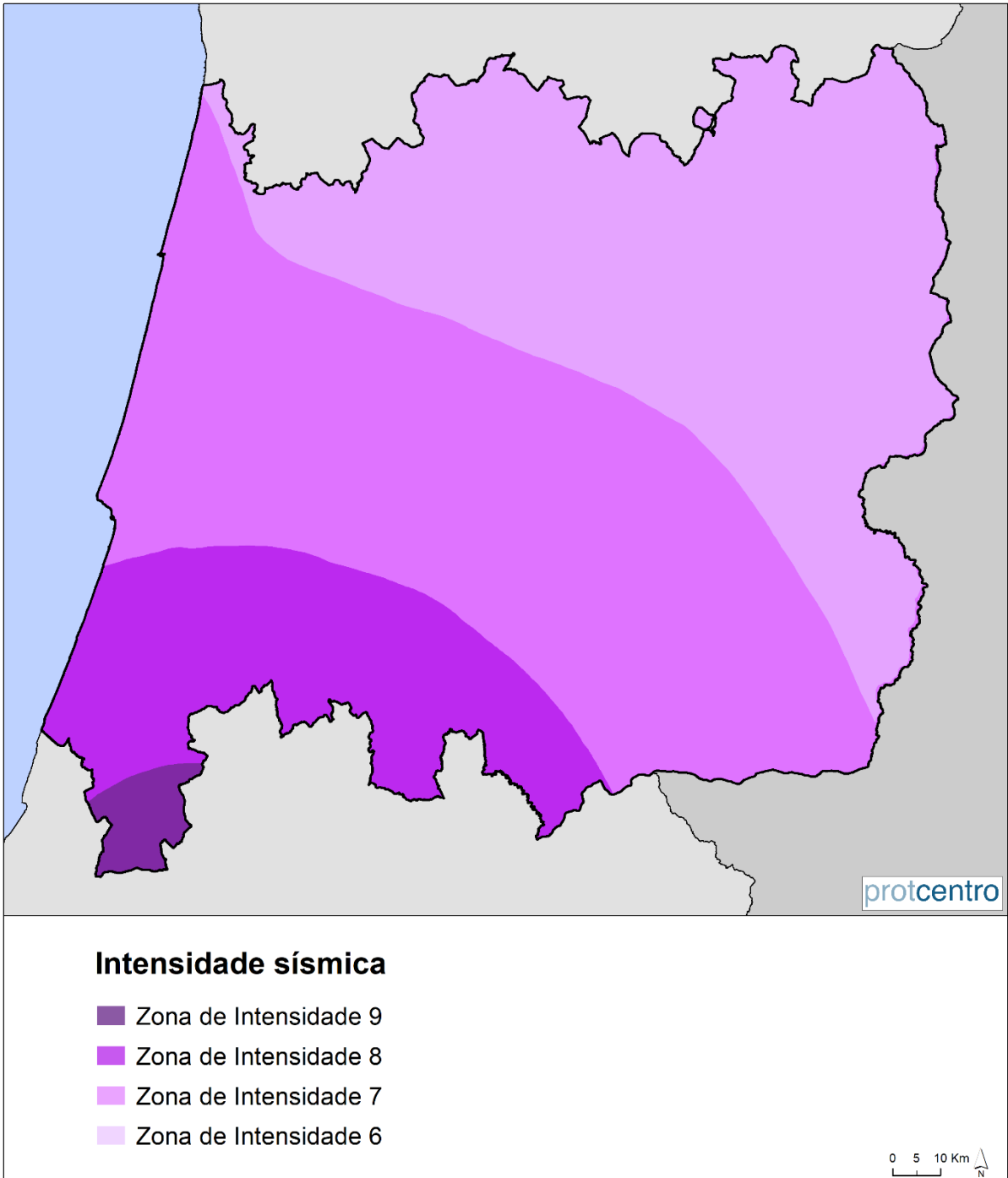

Fonte: ANEPC (2021); CAOP (2020)

Florestas de espécies invasoras

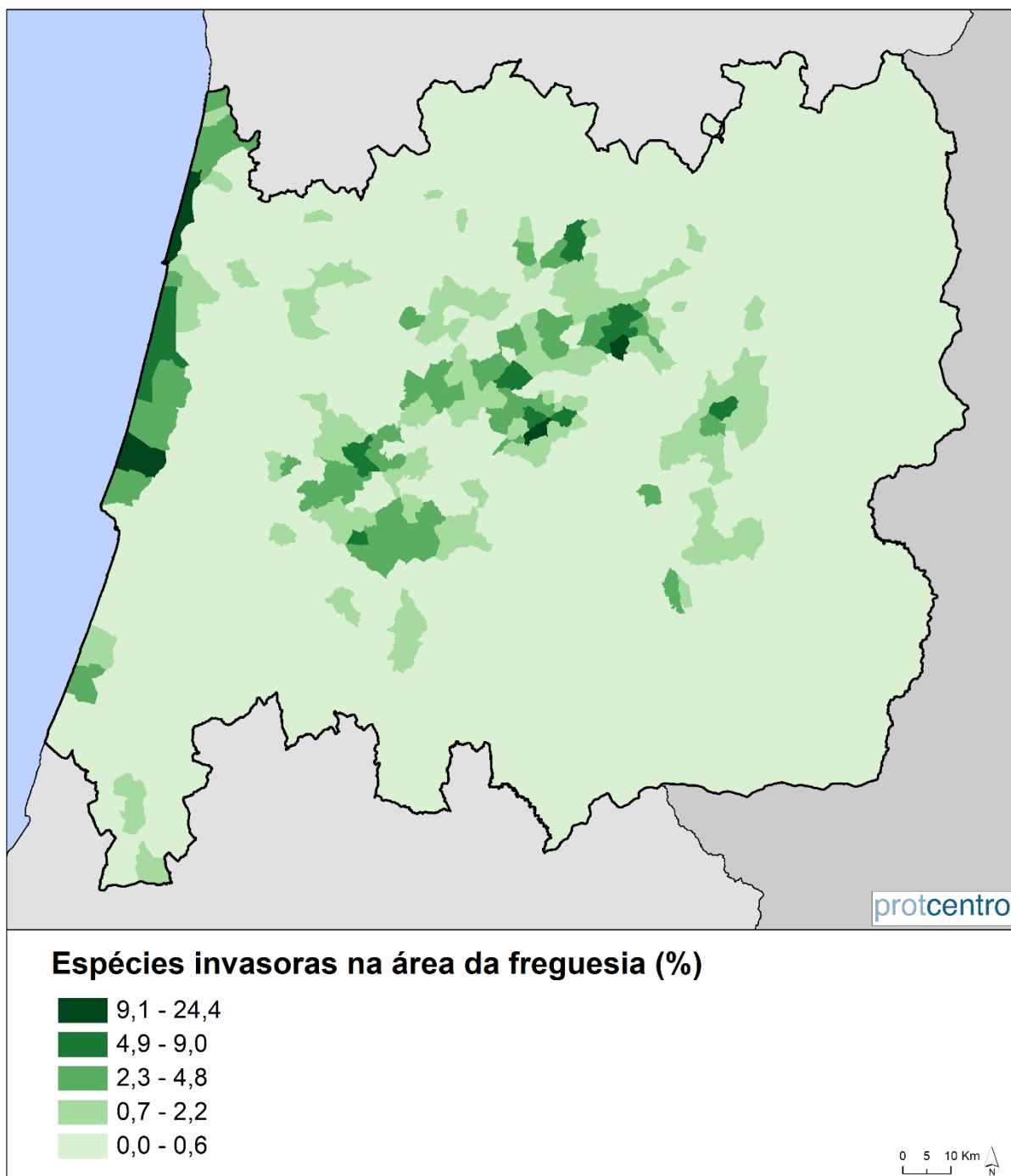

Fonte: DGT, COS (2018); CAOP (2020)

Indústrias SEVESO e transporte de matérias perigosas

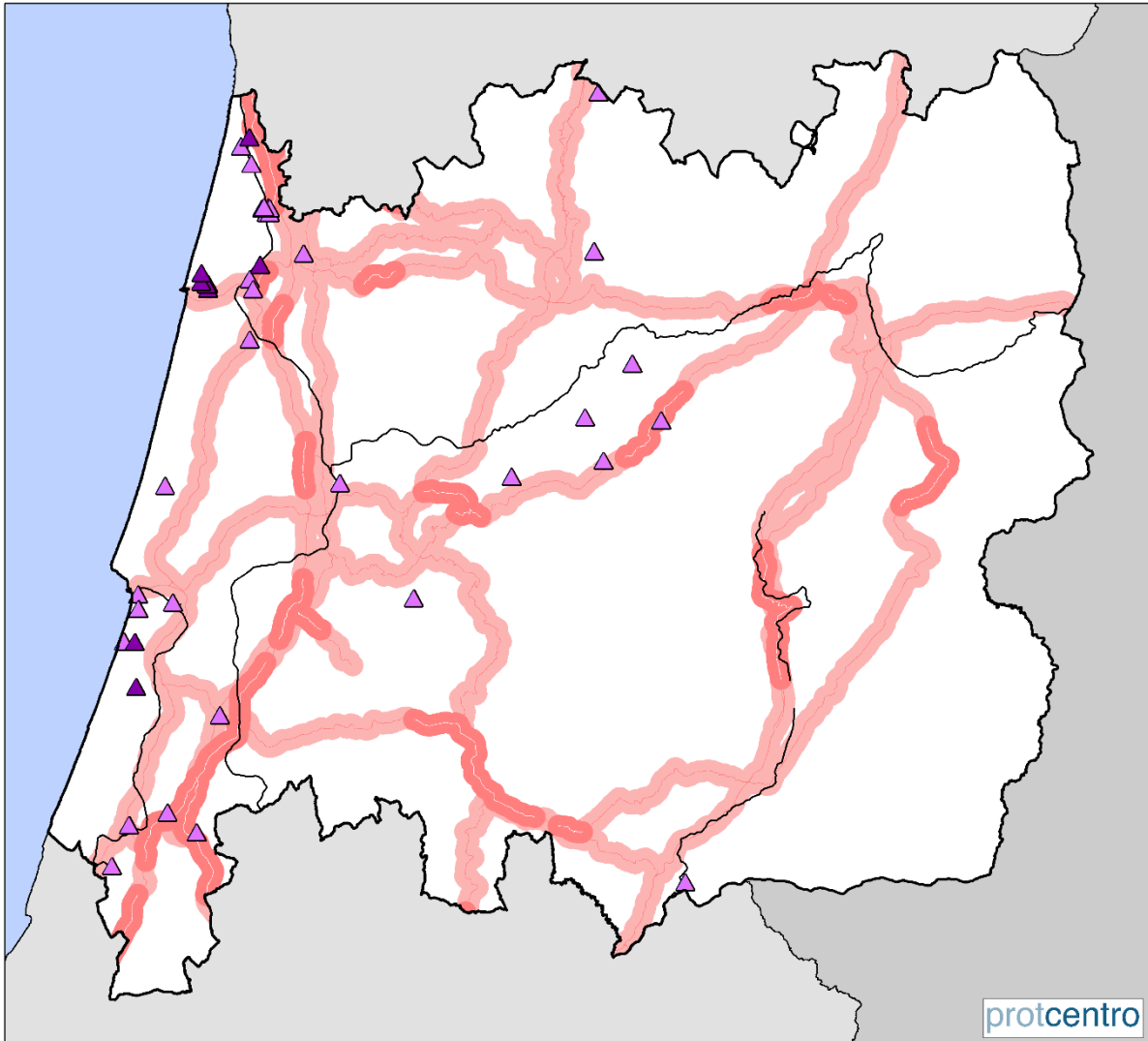

Transporte, armazenamento e manipulação de matérias perigosas

Indústrias Seveso

- ▲ Nível Superior - DL 150/2015
- ▲ Nível Inferior - DL 150/2015

Perigosidade - transporte ferroviário

— Elevada

Perigosidade - transporte rodoviário

- Muito elevada
- Elevada

0 5 10 Km

Fonte: ANEPC (2021); APA (2025); CAOP (2020)

Suscetibilidade ao radão

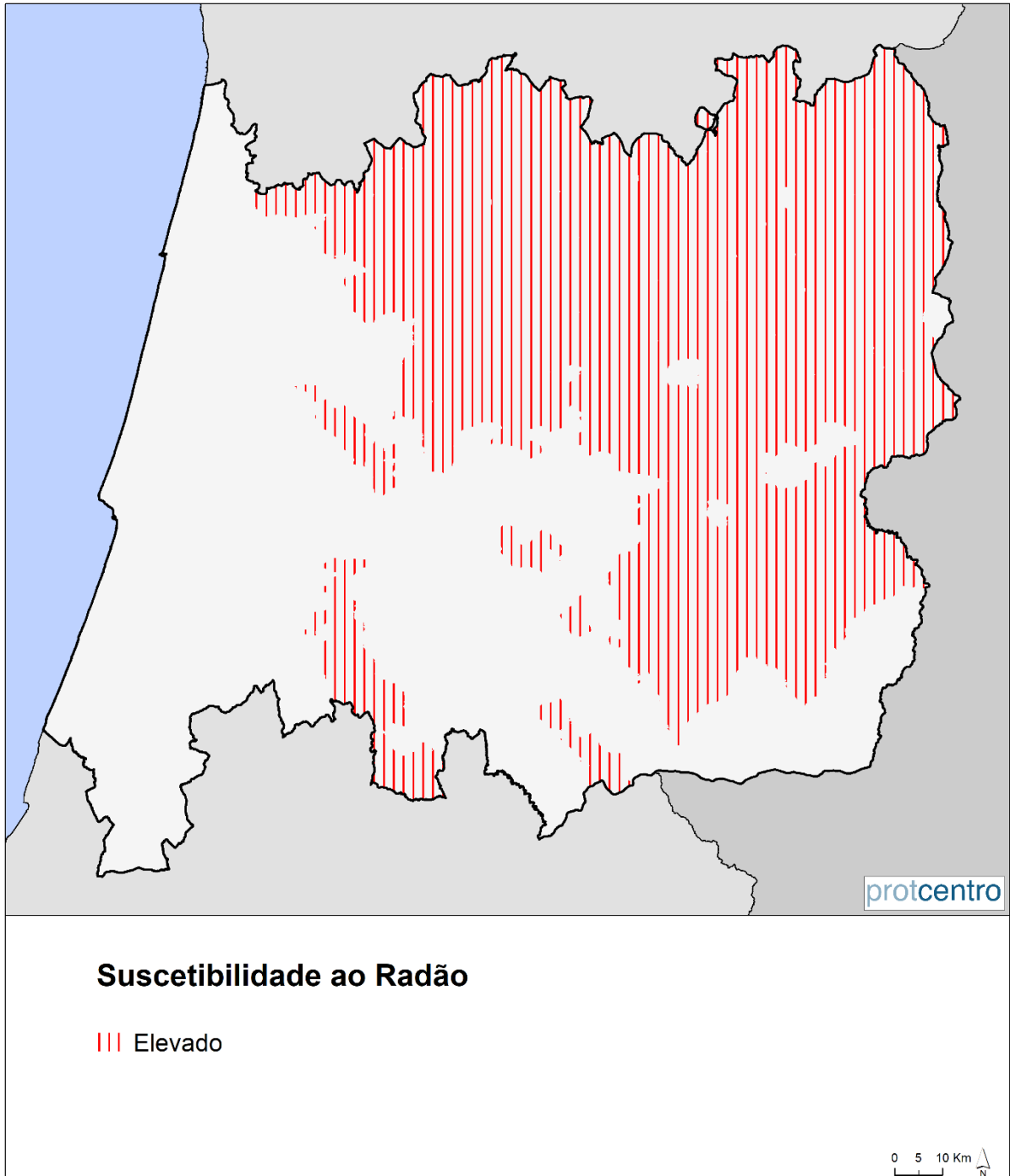

Fonte: APA (2022); CAOP (2020)

Sistema de Mobilidade da Região Centro

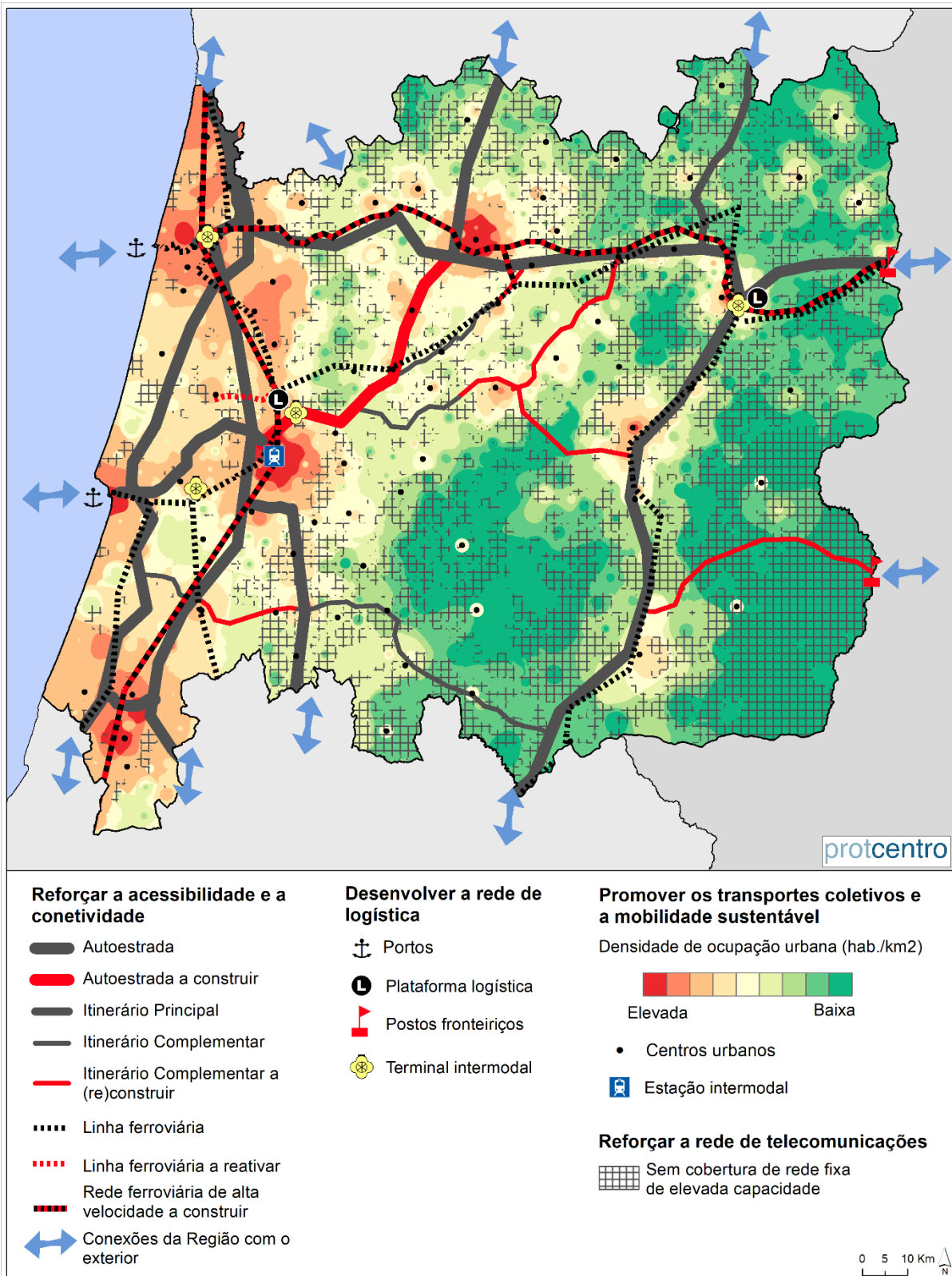

Localização estratégica da Região Centro

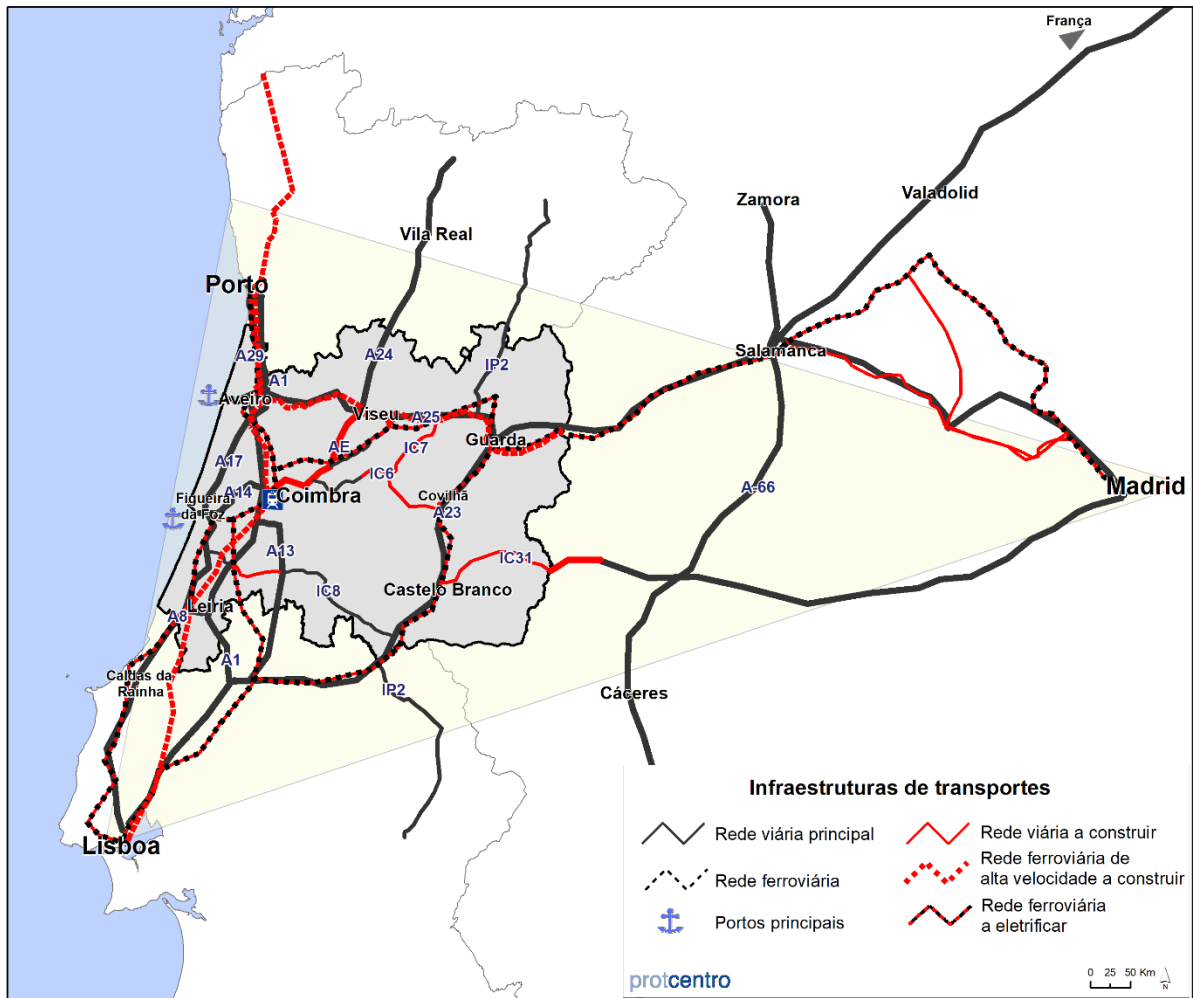

Rede principal de infraestruturas de transportes e logística

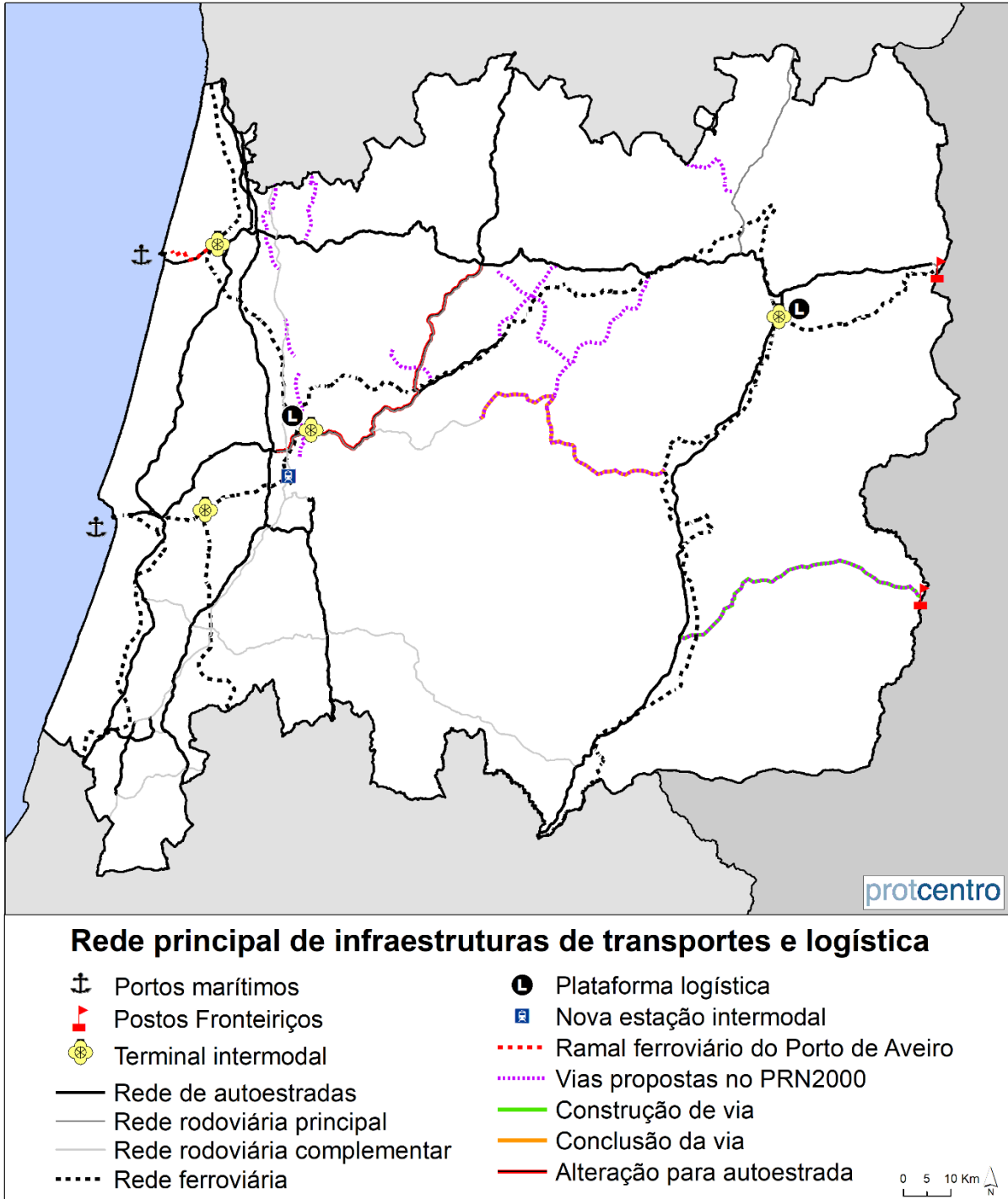

Fonte: IP (2021); PRN (2000); CAOP (2020).

Áreas sem cobertura de redes digitais de elevada capacidade

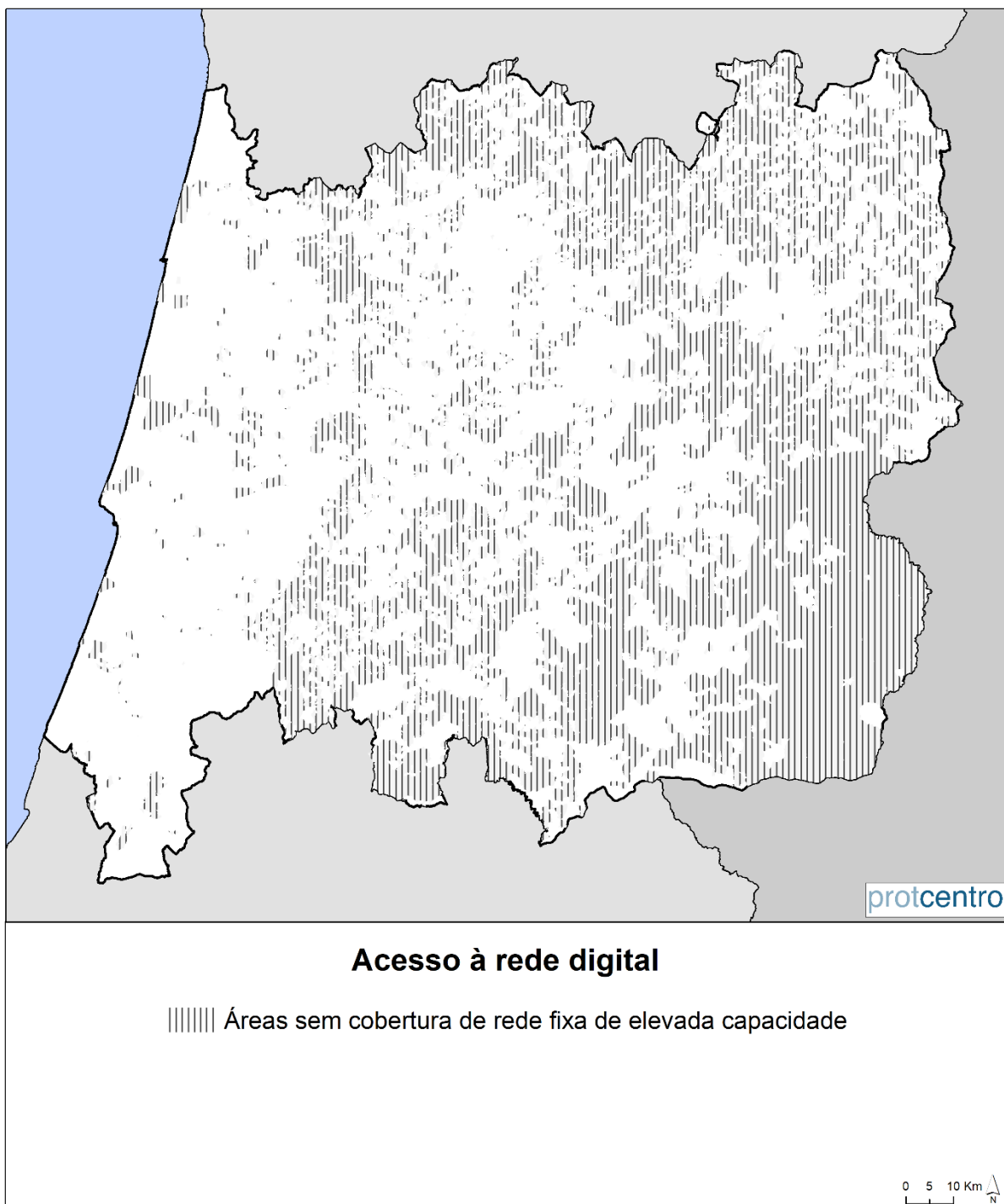

Fonte: ANACOM (2023); CAOP (2020).

Sistema de Energia da Região Centro

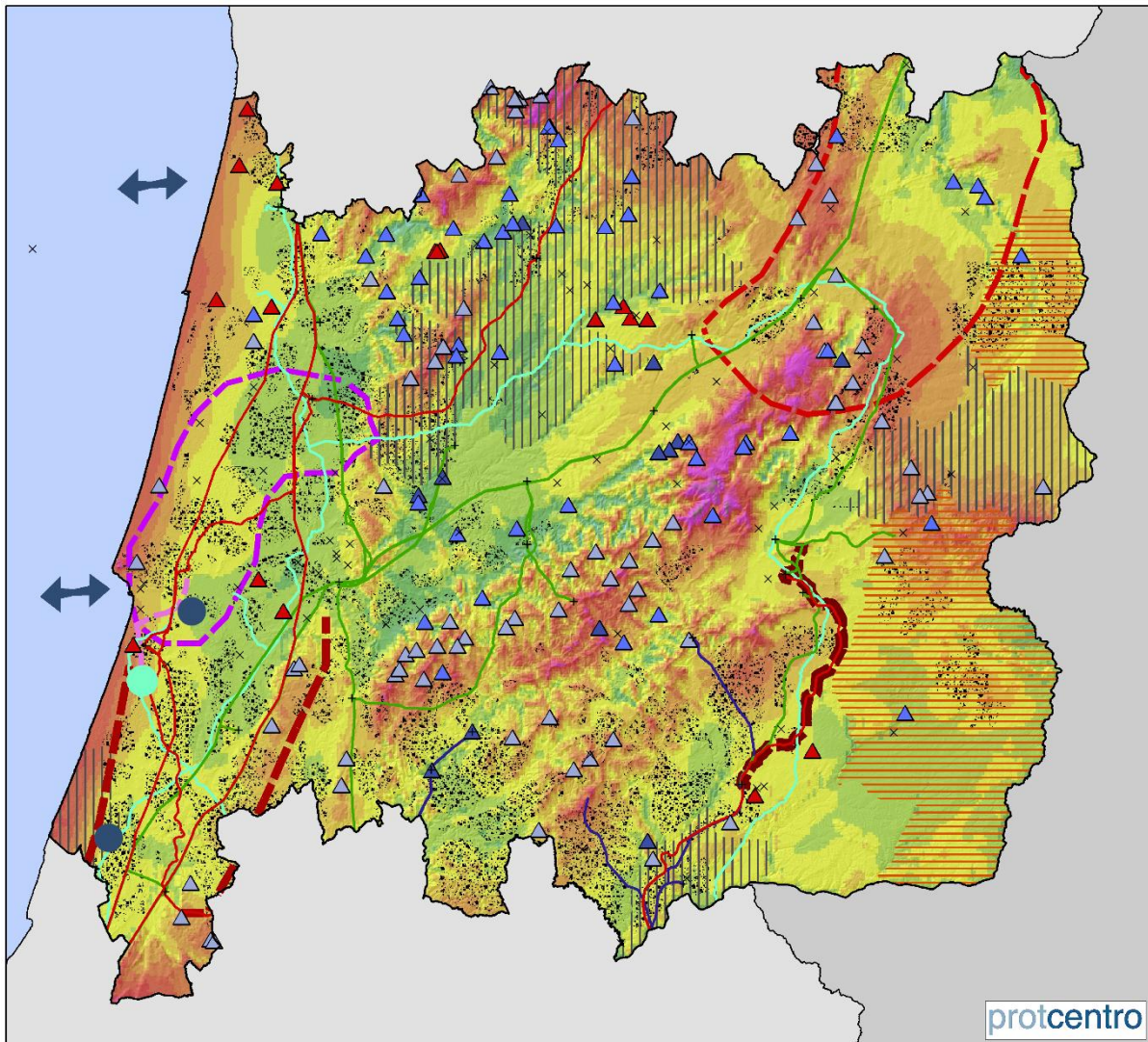

Potenciar a produção de energia renovável

Áreas com menor sensibilidade ambiental e patrimonial para a localização de produção de eletricidade renovável solar e eólica

Potencial de energia eólica (NEP-100m)



Potencial de energia solar

Áreas com maior potencial de produção de energia fotovoltaica

Centros eletroprodutores

- ▲ Eólica
- ▲ Grande central hídrica
- ▲ Fotovoltaico
- ▲ Pequena central hídrica

Aumentar a eficiência energética

Áreas com > 64% de edifícios residenciais com certificação energética baixa (D, E e F)

Reforçar as infraestruturas de energia

- + Subestações REN
- x Subestações E-REDES

Linhas de transporte de eletricidade por nível de tensão

— 400 kV — 200 kV — 150 kV

— Reforço da rede de transporte de eletricidade em terra

— Ligação Falagueira – Fundão a 400 kV

● Novas instalações com potencial de receção de produção offshore

↔ Ligações aos aproveitamentos eólicos offshore

● Armazenamento subterrâneo de gás natural do Carriço (AS)

— Gasodutos

Áreas em avaliação para a expansão da rede de gás natural

- Cantanhede - Figueira da Foz
- Celorico da Beira - Vale de Frades
- Gasoduto Cantanhede - Figueira (ligação AS)



Potencial de produção de energia renovável

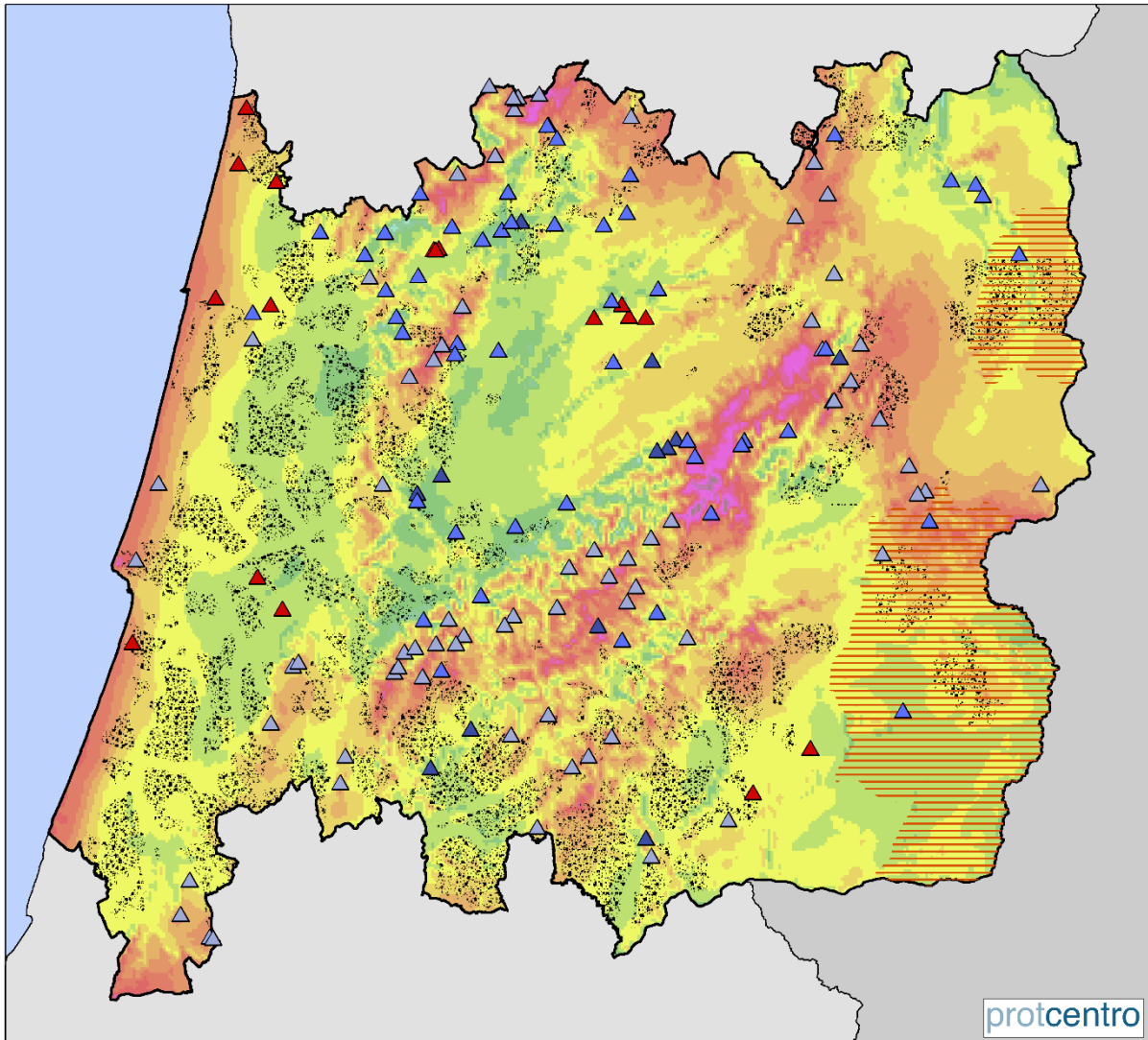

Potencial de produção de energia renovável

Áreas com menor sensibilidade ambiental e patrimonial para a localização de produção de eletricidade renovável solar e eólica

Potencial de energia eólica (NEP-100m)



Baixo

Elevado

Áreas com maior potencial de produção de energia fotovoltaica

Centros eletroprodutores

- ▲ Eólica
- ▲ Grande central hídrica
- ▲ Fotovoltaico
- ▲ Pequena central hídrica

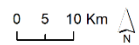

Fonte: LNEG; APREN; PNBEPH (2021); CAOP (2020)

Infraestruturas de transporte de energia

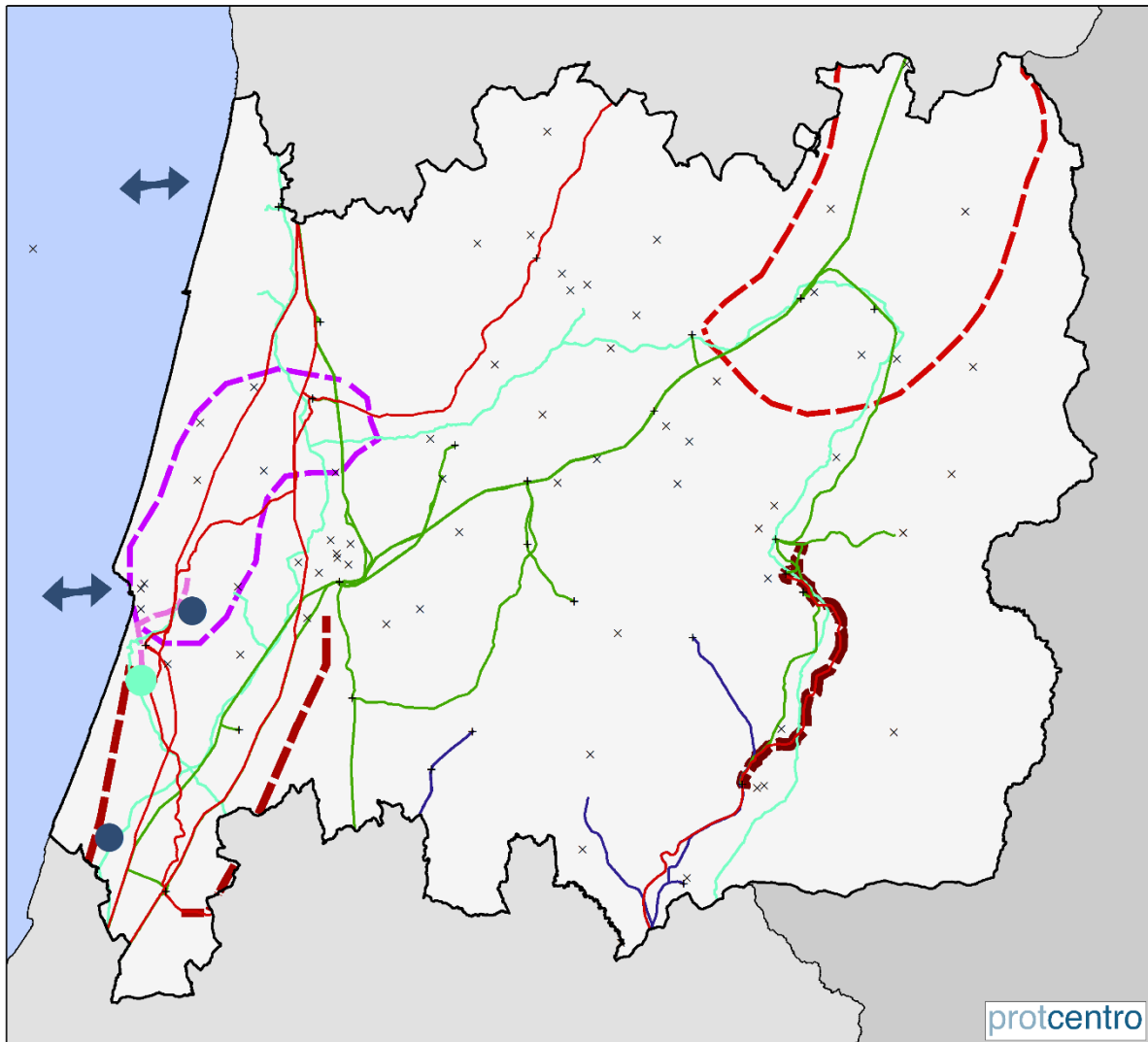

Infraestruturas de transporte de energia

- + Subestações REN
- × Subestações E-REDES
- Linhas de transporte de eletricidade por nível de tensão
 - 400 kV — 200 kV — 150 kV
- — — Reforço da rede de transporte de eletricidade em terra
- — — Ligação Falagueira – Fundão a 400 kV
- Novas instalações com potencial de receção de produção offshore
- ↔ Ligações aos aproveitamentos eólicos offshore
- Armazenamento subterrâneo de gás natural do Carriço (AS)
- Gasodutos
- Áreas em avaliação para a expansão da rede de gás natural
 - Cantanhede - Figueira da Foz
 - Celorico da Beira - Vale de Frades
 - Gasoduto Cantanhede - Figueira (ligação AS)

0 5 10 Km

Fonte: REN; E-REDES; APREN; PNBEPH (2021); PDIRG 2024-2033; EIA da Ligação Falagueira – Fundão, a 400 kV; Relatório final decorrente do Despacho n.º 11404/2022, de 23 de setembro; CAOP (2020)

Sistema Urbano da Região Centro

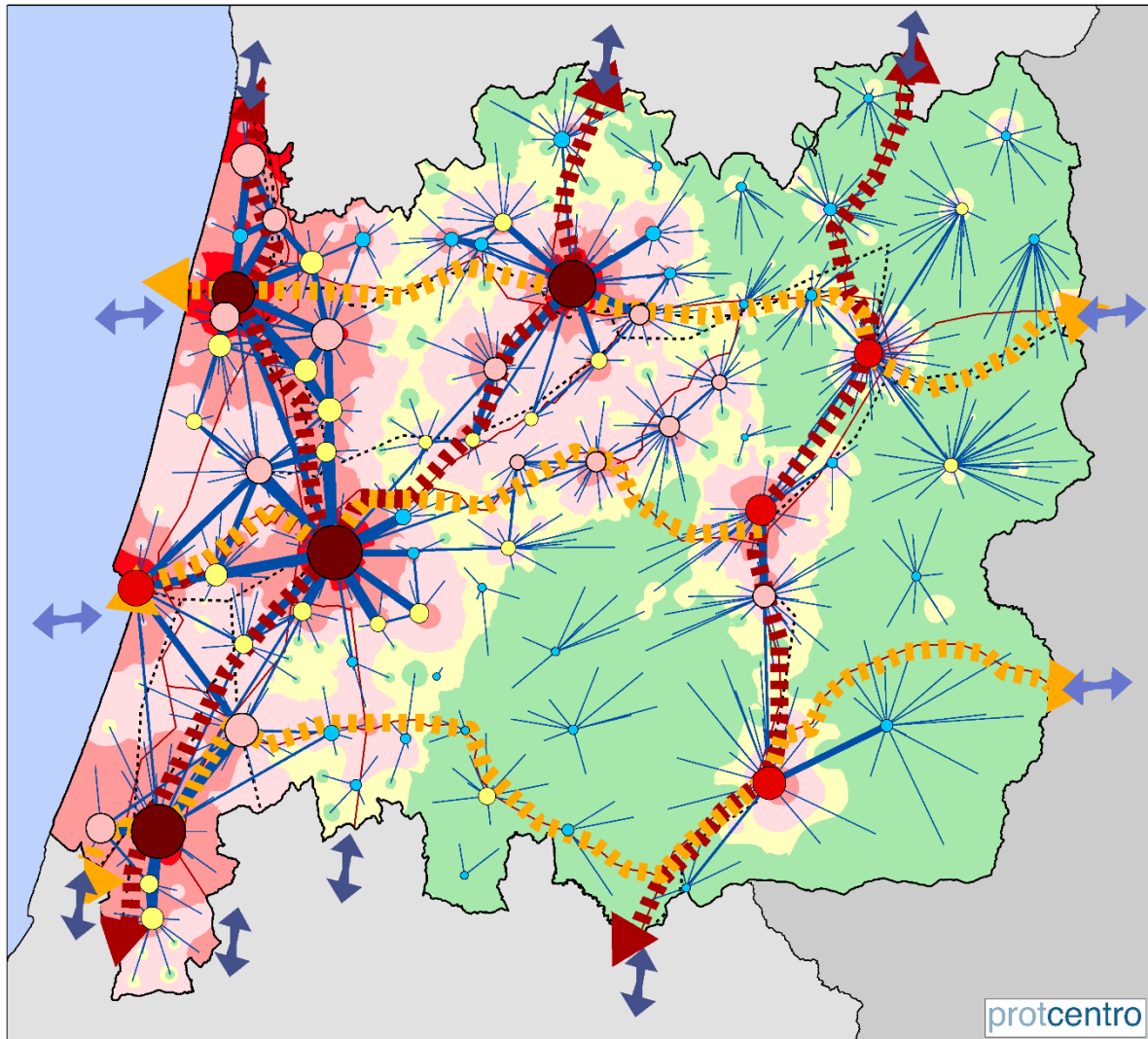

Qualificar os centros urbanos

Reforçar a atratividade urbana

Projeções demográficas (2030)

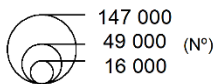

Melhorar a oferta de serviços

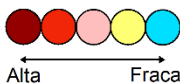

Aumentar a qualidade urbana

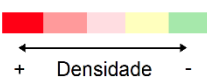

Valorizar os sistemas urbanos

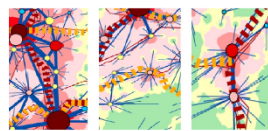

- I - Qualificar os sistemas urbanos do litoral
- II - Estruturar os sistemas urbanos de transição
- III - Consolidar o sistema urbano do interior

Valorizar as interações interurbanas e urbano-rurais



Reforçar as redes urbanas

- Redes urbanas a consolidar
- Redes urbanas a estruturar
- Ligações internacionais a melhorar
- Ligações inter-regionais a melhorar
- Ligações rodoviárias
- Ligações ferroviárias

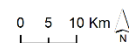

Densidades populacionais e de emprego

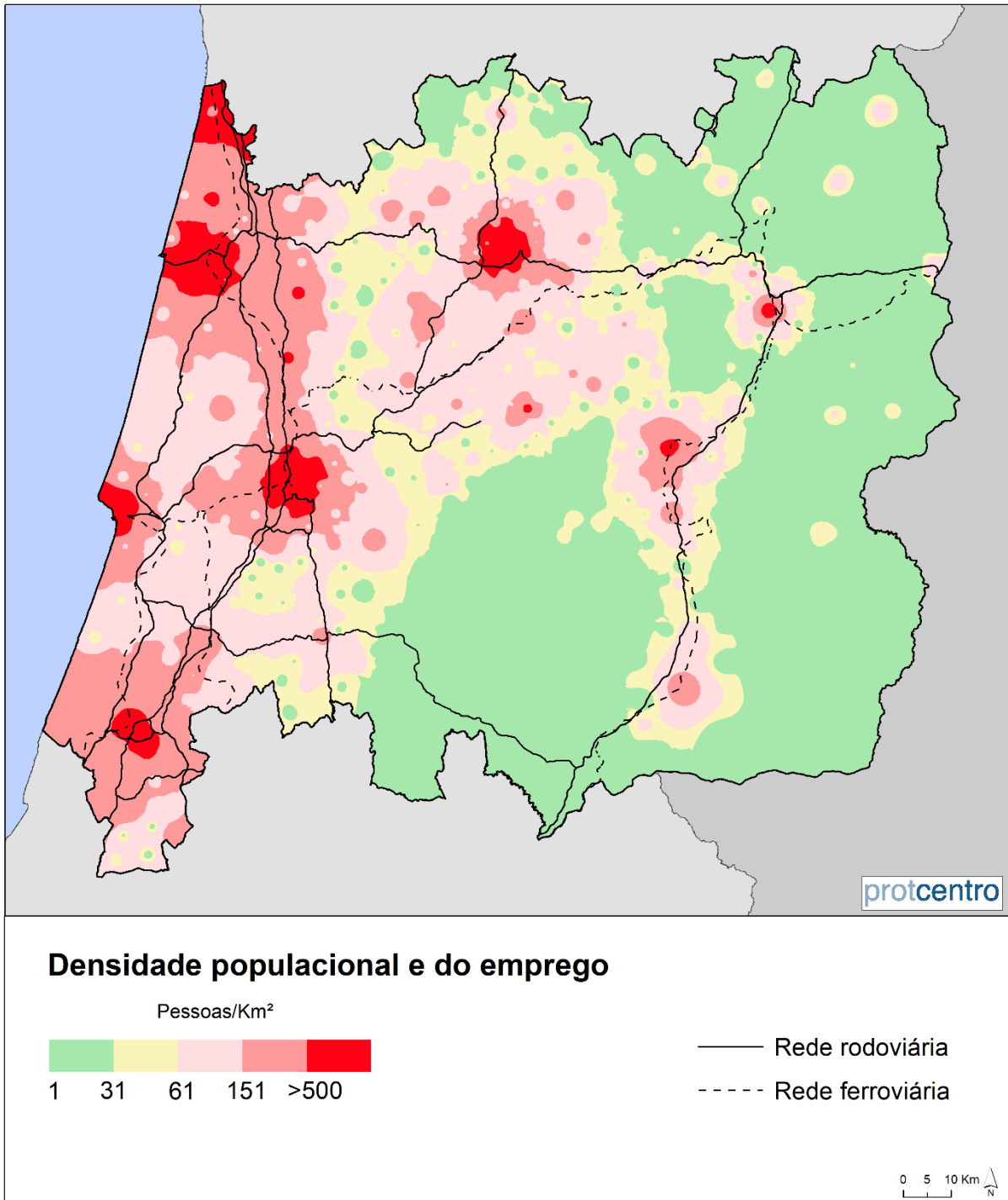

Fonte: INE, Censos (2021); GEP, MTSS (2020); CAOP (2020)

Densidades de edificado e estruturas sociodemográficas

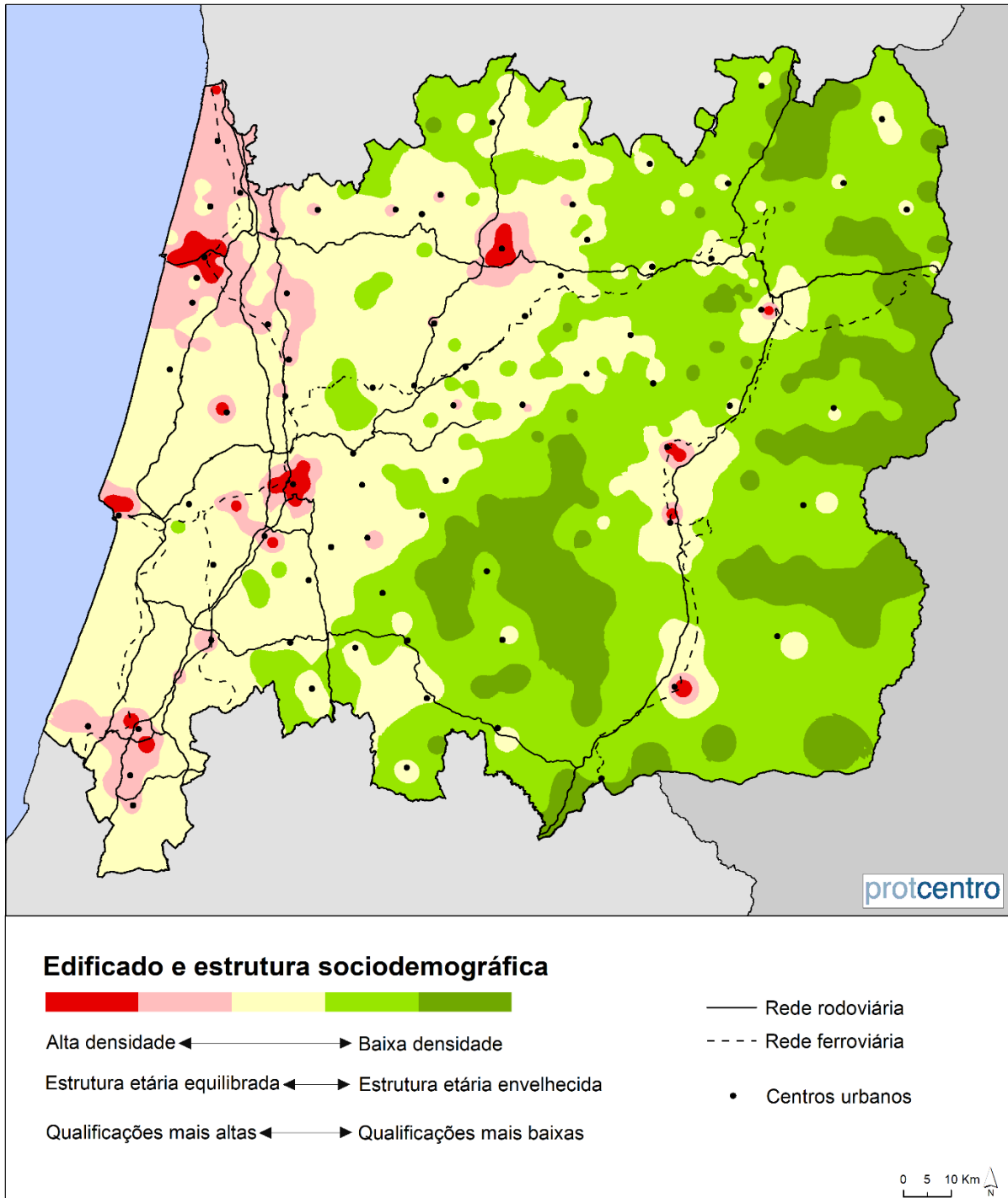

Fonte: INE, Censos (2021); DGT, COS (2018); CAOP (2020)

População residente e densidades populacionais

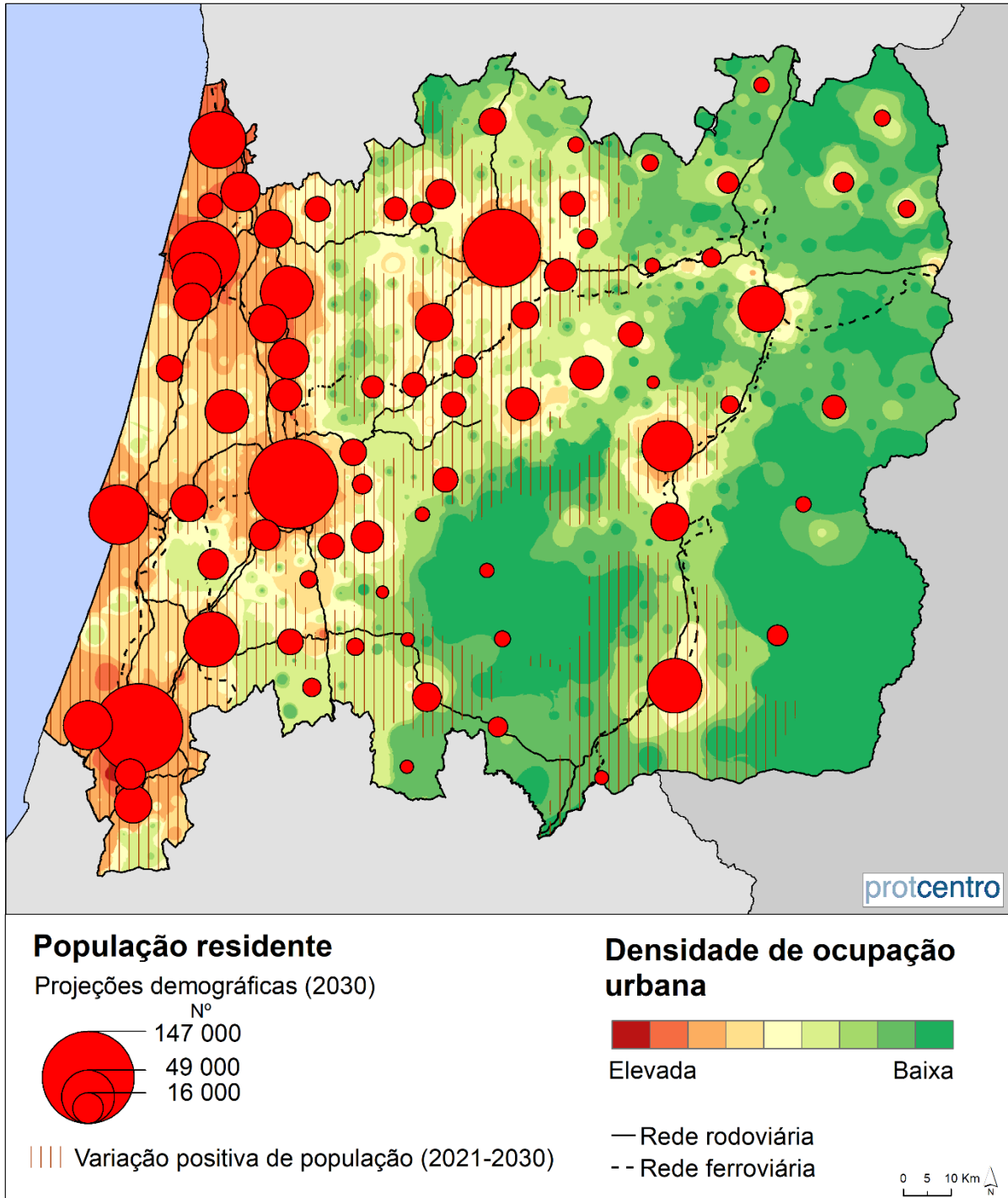

Fonte: CEGOT.UP; CCDRC; INE, Censos (2021); GEP, MTSS (2020); COS, DGT (2018); IP (2021); CAOP (2020)

Oferta de serviços sociais e económicos e movimentos inter-concelhios e intra-concelhios

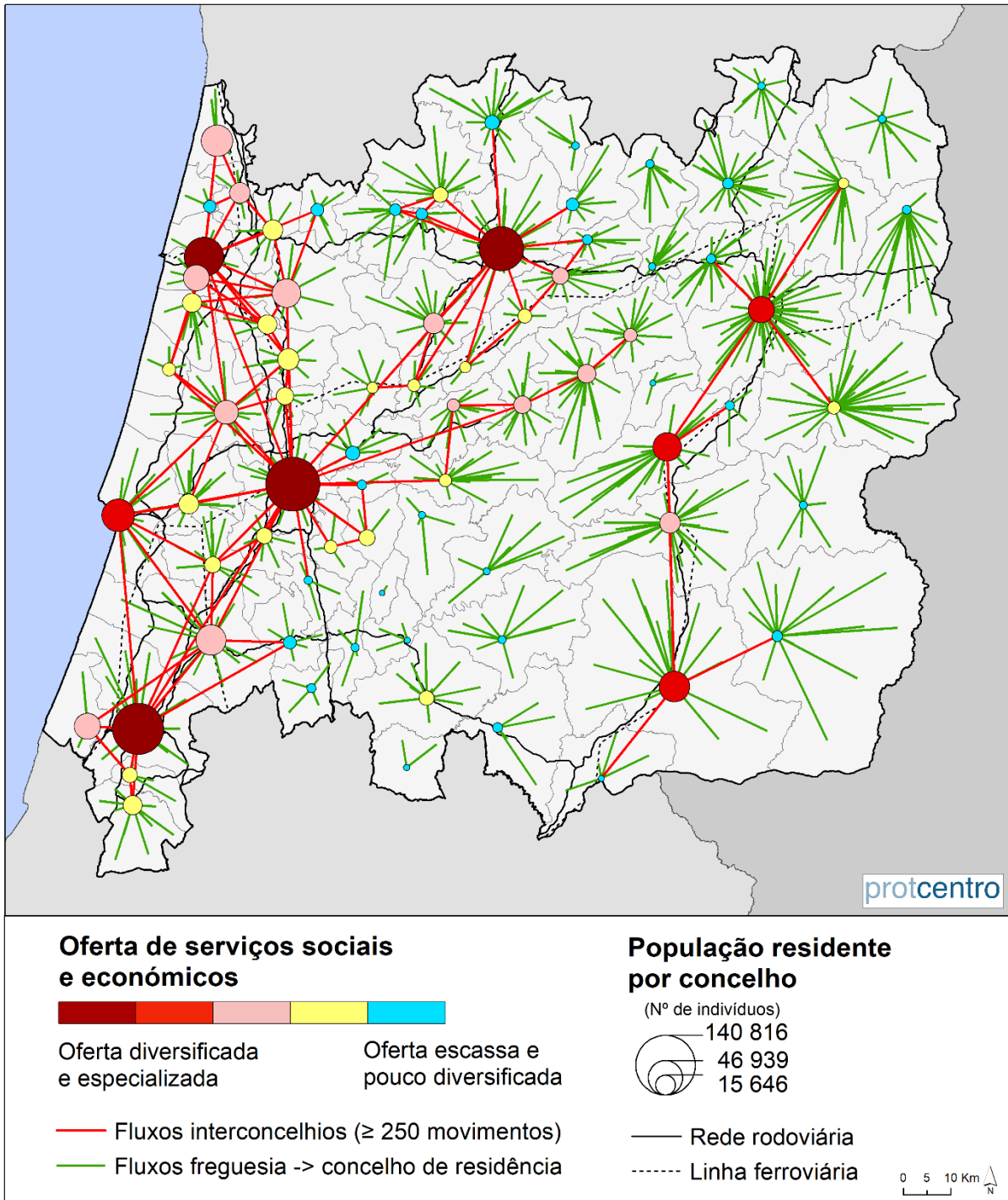

Fonte: INE, Censos (2021); INE (2019 e 2022); MTSSS/GEP (2020); ARS-N (2021); DGES (2021); ANI (2022); IP (2021); CAOP (2020)

População residente por lugares e movimentos pendulares intrarregionais e inter-regionais

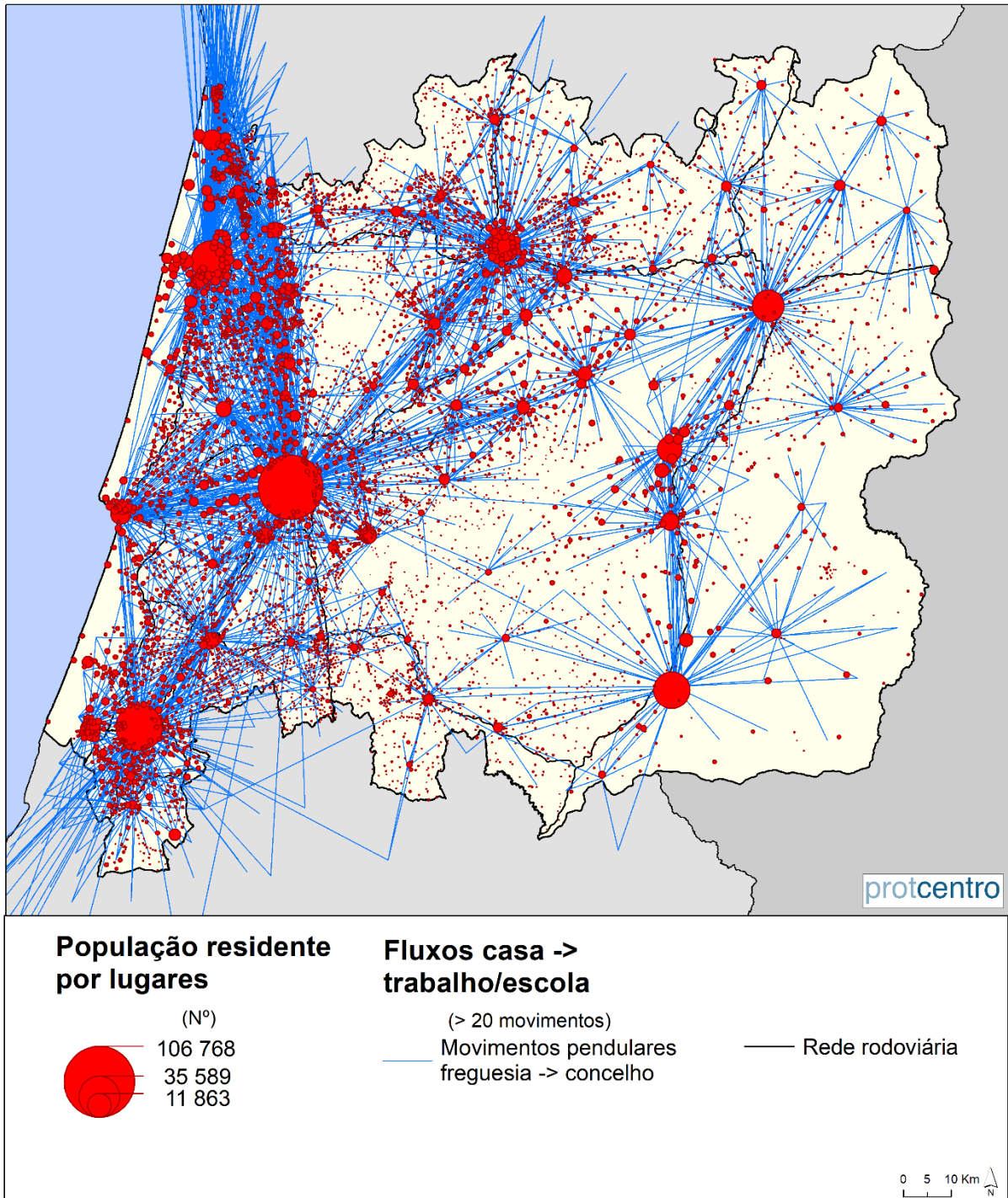

Fonte: INE, Censos (2021); CAOP (2020)

Mobilidade pendular: fluxos e comunidades intrarregionais

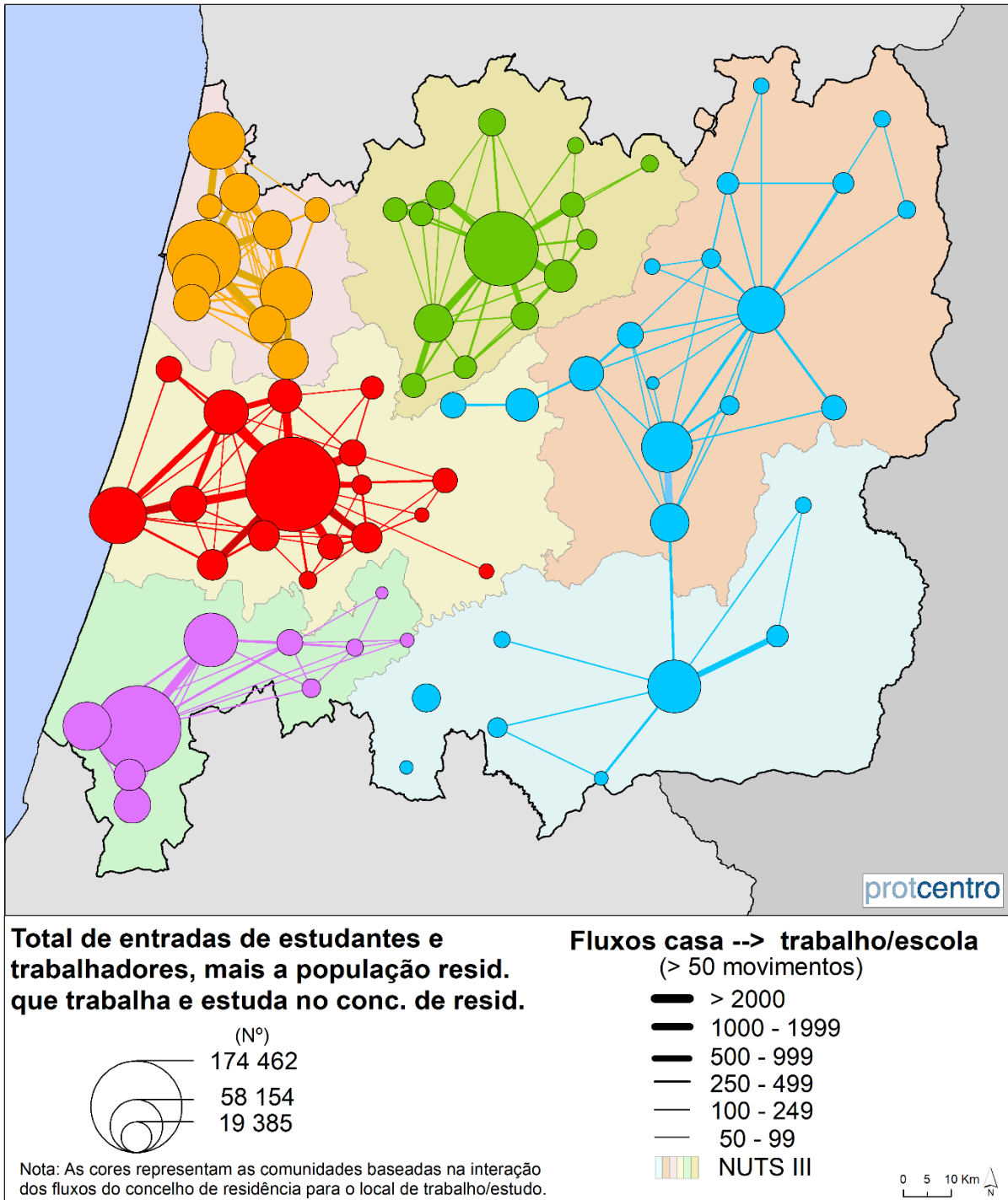

Modelo Territorial da Região Centro

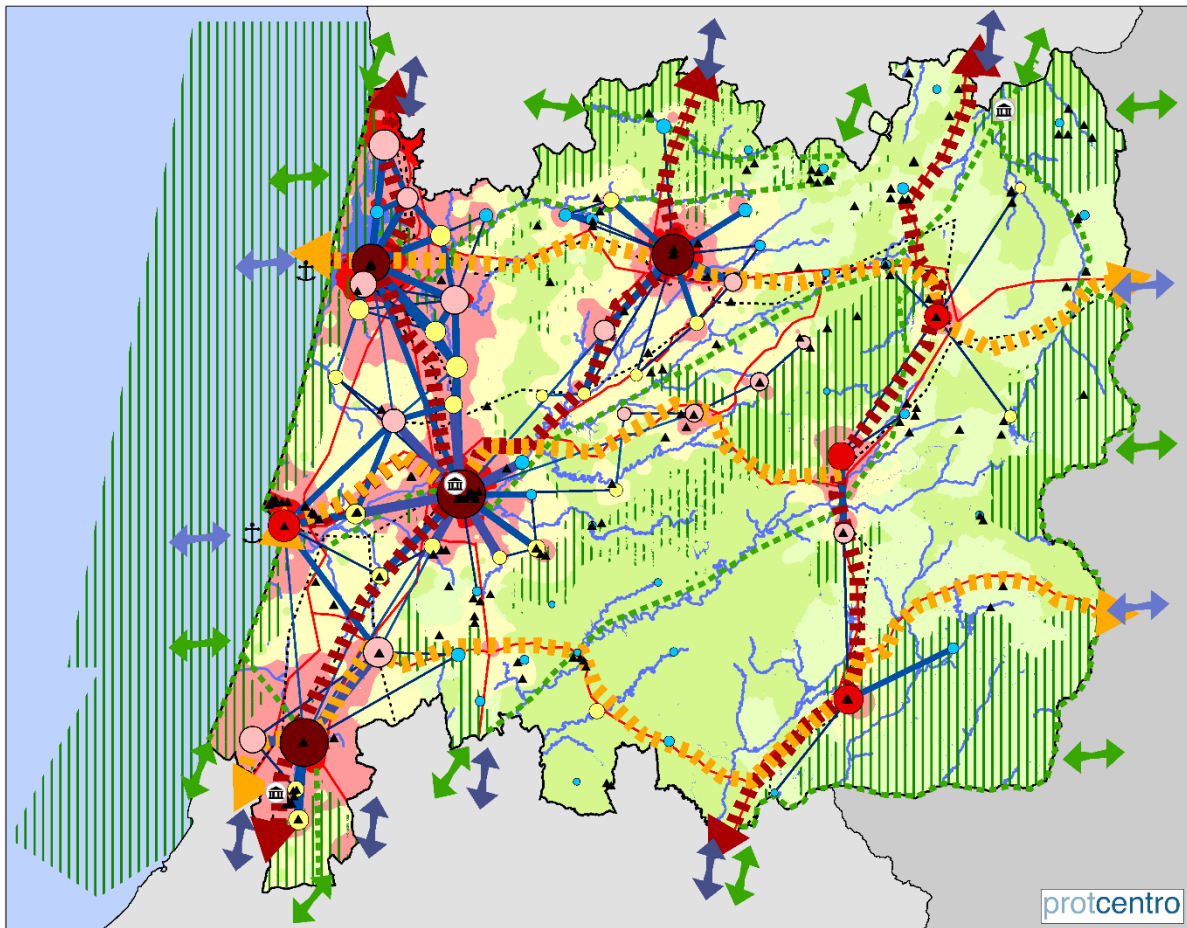

<p>VALORIZAR OS SISTEMAS ECOLÓGICOS</p> <p>Gerir as áreas de elevado valor natural</p> <p>RNAP, RN2000, ASRF, Sítios RAMSAR, Reservas da Biosfera*</p> <p>Criar valor na estrutura agrícola e florestal</p> <p>Espaços agrícolas, agroflorestais, de pastagens e de matos Floresta</p> <p>Assegurar a conectividade ecológica</p> <p>Corredor ecológico estruturante Interfaces ecológicas inter-regionais Rede hidrográfica</p>	<p>QUALIFICAR OS SISTEMAS URBANOS</p> <p>Reforçar a atratividade urbana</p> <p>Projeções demográficas (2030)</p> <p>147 000 49 000 (Nº) 16 000</p> <p>Melhorar a oferta de serviços</p> <p>Alta Fraca</p> <p>Aumentar a qualidade urbana</p> <p>Densidade + -</p>	<p>REFORÇAR OS SISTEMAS DE CONETIVIDADE</p> <p>Reforçar as conectividades</p> <p>Portos principais Ligações rodoviárias Ligações ferroviárias</p> <p>Valorizar as interações interurbanas e urbano-rurais</p> <p>Alta Média</p> <p>PROMOVER OS ATIVOS CULTURAIS</p> <p>Património Mundial da UNESCO Património imóvel de classificação nacional</p>	<p>MELHORAR A ESTRUTURAÇÃO REGIONAL</p> <p>Valorizar os Sistemas de Estruturação Regional</p> <p>I - Qualificar os Sistemas Territoriais do Litoral II - Estruturar os Sistemas Territoriais de Transição III - Consolidar o Sistema Territorial do Interior</p> <p>Reforçar os Eixos de Estruturação Regional e Inter-regional</p> <p>Eixos verticais em consolidação Eixos horizontais em estruturação Ligações internacionais a melhorar Ligações inter-regionais a melhorar</p> <p>0 5 10 Km</p>
--	---	---	---

* RNAP - Rede Nacional de Áreas Protegidas, RN2000 - Rede Natura 2000, ASRF - Áreas Submetidas ao Regime Florestal, Sítios RAMSAR - Convenção de Ramsar dirigida às zonas húmidas.

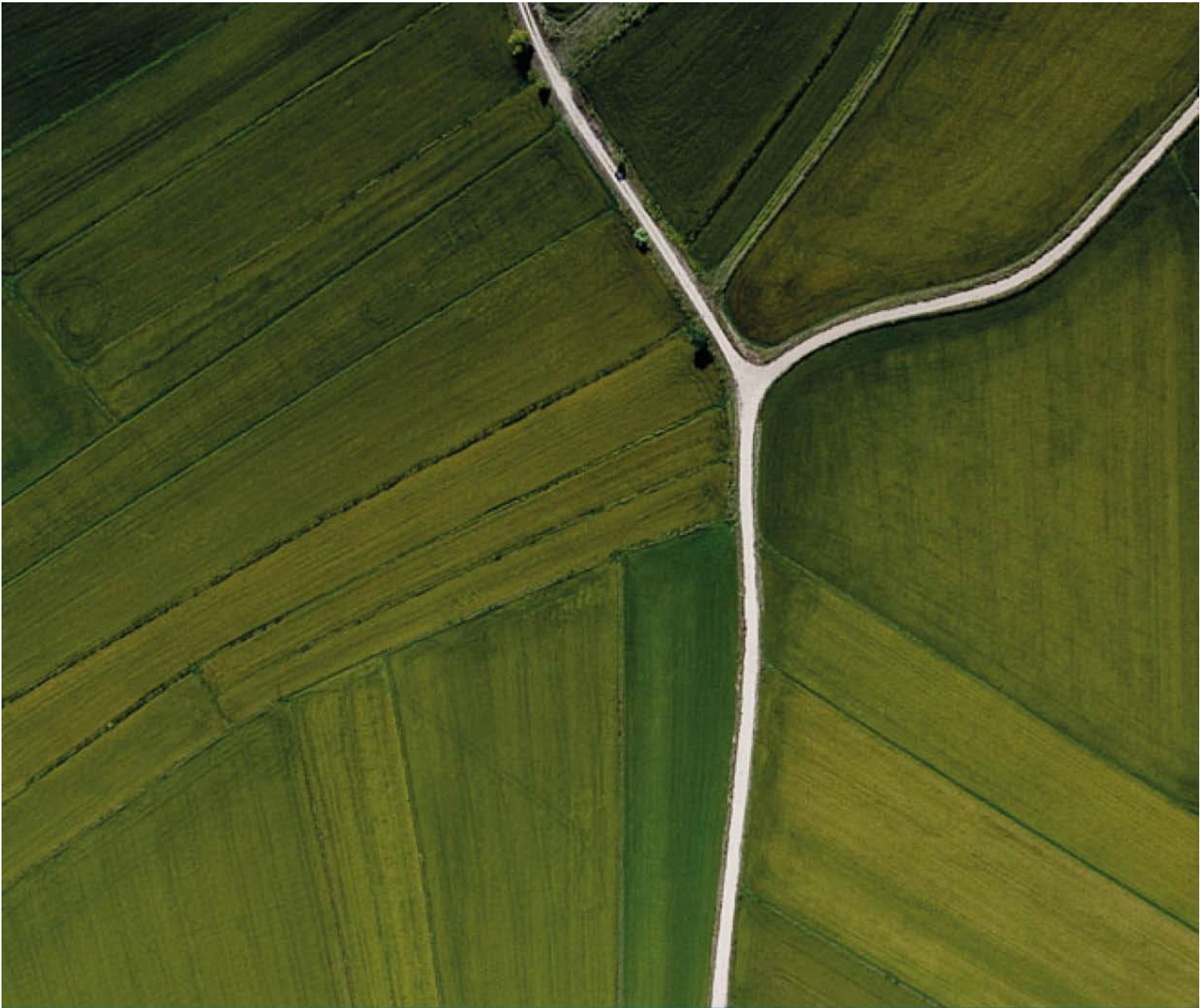

NORMAS ORIENTADORAS

Estrutura urbana

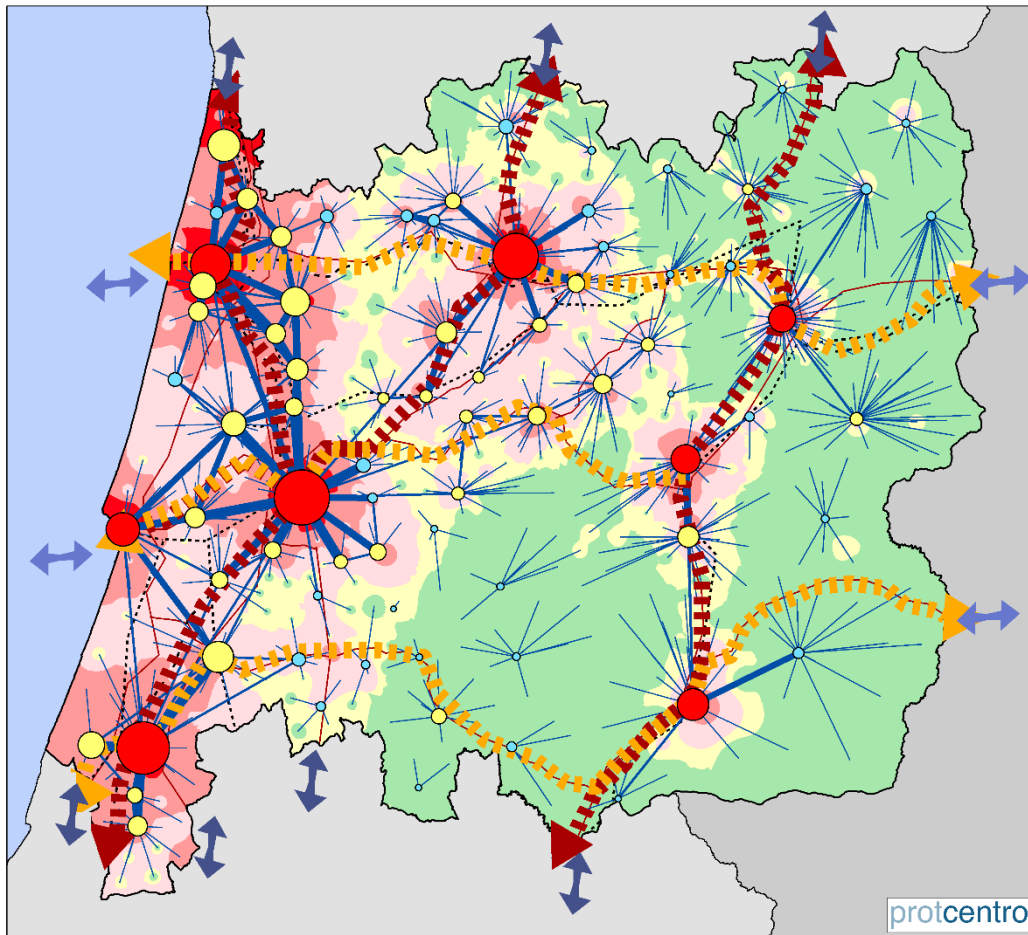

Estruturação urbana

Centros Urbanos

- Centros Urbanos de Estruturação Nacional (PNPOT)
- Centros Urbanos de Estruturação Regional
- Centros Urbanos de Estruturação Local

População residente (2021)

(Nº de indivíduos)

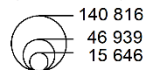

Níveis de densidade populacional e de emprego



Fluxos casa -> trabalho/escola entre concelhos e entre freguesias e concelho



Infraestruturas de transporte

- ▬▬▬ Redes urbanas a consolidar
- ▬▬▬ Redes urbanas a estruturar
- ↔ Ligações internacionais a melhorar
- ↔ Ligações inter-regionais a melhorar
- Ligações rodoviárias
- - - Ligações ferroviárias

